



Die Basis für Ihre Küche!

cookmax Küchentechnik

Die Basis für Ihre Küche!

Zuverlässige und langlebige Technik, praxisnahe Funktionalität kombiniert mit einfacher Bedienbarkeit, sowie die Erfüllung der gültigen Sicherheitsstandards und Normen. Dies sind die Kriterien, nach denen wir unsere technischen Produkte für Ihre gastronomische Anwendung fertigen lassen. Selbstverständlich steht für uns immer das richtige Preis-Leistungs-Verhältnis bei der Auswahl unserer Produkte mit im Fokus!

Mit dem cookmax Programm sind Sie jederzeit in der Lage Ihre Konzepte optimal umzusetzen und passende Lösungen zu finden, bei denen Sie weder auf Sicherheit, Funktionalität noch auf gute Preise verzichten müssen. Unsere Produkte werden Ihnen ausschließlich über die kompetenten und leistungsstarken Fachhandelspartner der PENTAGAST eG angeboten.

PENTAGAST ist Deutschlands größtes und leistungsfähigstes Netzwerk für die Gastronomie, Hotellerie und Gemeinschaftsverpflegung und bietet Produkte, Dienstleistungen und Lösungen aus einer Hand. Egal ob Planung, Beratung, Verkauf, Installation oder Service, mit den Partnern der PENTAGAST steht Ihnen für Ihre cookmax Projekte immer der richtige Ansprechpartner zur Verfügung! Hohe Lieferfähigkeit aus unserem Zentrallager sowie pünktliche und professionelle Zustellung an Ihre Wunschadresse runden unser Angebot perfekt ab.



Küchentechnik silver

Premium-Produkte

- › hochwertige Qualität
- › langlebige Konstruktionen
- › für anspruchsvolle Leistungsanforderungen
- › sehr hohe Zuverlässigkeit
- › Zusatznutzen durch hervorragende Ausstattung
- › professionelle Funktionalität

Küchentechnik black

Basis-Produkte

- › wertige Qualität
- › sehr gute Konstruktionen
- › gute Zuverlässigkeit
- › für viele Leistungsanforderungen
- › gute Funktionalität
- › Zusatznutzen durch gute Ausstattung

Küchentechnik Eco-Line black

Einstiegs-Produkte

- › preiswerte Qualität
- › solide Konstruktionen
- › zuverlässig und funktional
- › gutes Preis- / Leistungsverhältnis
- › für einfache Leistungsanforderungen



Seitenverzeichnis

› Kochgeräte	Seite 6 - 7
› Snackgeräte	Seite 8 - 19
› Vorbereitung	Seite 20 - 22
› Kühlung	Seite 23 - 68
› Spülen & Hygiene	Seite 69 - 91
› Transportgeräte	Seite 92 - 109





Induktionsherde, Unterbau offen, Korpushöhe 700 mm

- › Ceranfeld 6 mm stark
- › automatische Topferkennung
- › mit herausnehmbarem Fettfilter
- › stufenlose Temperaturregelung
- › Überhitzungsschutz
- › sockelbaufähig
- › höhenverstellbare Füße
- › Höhe gesamt: 850 - 900 mm

Induktionsherd, 2 Zonen

- › 2 Rundspulen ø 260 mm, 2 x 5,00 kW

B x T x H/mm:	Anschlusswert:	Artikel-Nr.:	Preis:
400 x 700 x 900	400 V / 10,00 kW	90131001	5.550,00 €



Induktionsherd, 4 Zonen

- › 4 Rundspulen ø 260 mm, 4 x 5,00 kW

B x T x H/mm:	Anschlusswert:	Artikel-Nr.:	Preis:
700 x 700 x 900	400 V / 20,00 kW	90131002	8.490,00 €



Induktionsherd, 4 Zonen

- › 4 Rundspulen ø 260 mm, 4 x 5,00 kW

B x T x H/mm:	Anschlusswert:	Artikel-Nr.:	Preis:
800 x 700 x 900	400 V / 20,00 kW	90131003	8.890,00 €

Induktionsherde, Unterbau offen, Korpushöhe 700 mm

- › Ceranfeld 6 mm stark
- › automatische Topferkennung
- › mit herausnehmbarem Fettfilter
- › stufenlose Temperaturregelung
- › Überhitzungsschutz
- › sockelbaufähig
- › höhenverstellbare Füße
- › Höhe gesamt: 850 - 900 mm

Induktionsherd, 2 Zonen

- › 2 Quadratspulen 270 x 270 mm, 2 x 5,00 kW

B x T x H/mm:	Anschlusswert:	Artikel-Nr.:	Preis:
400 x 850 x 900	400 V / 10,00 kW	90141001	6.550,00 €



Induktionsherd, 4 Zonen

- › 4 Quadratspulen 270 x 270 mm, 4 x 5,00 kW

B x T x H/mm:	Anschlusswert:	Artikel-Nr.:	Preis:
800 x 850 x 900	400 V / 20,00 kW	90141002	9.990,00 €





Heißhalte- und Niedrigtemperatur-Gargerät, 1 x GN 1/1 mit Schublade

- › Einschubhöhe: 150 mm
- › Temperaturbereich: 30°C bis 130°C
- › Innenmaße: 350 x 570 x 195 mm
- › front- und rückseitige Entlüftung
- › Einsatz als Tisch-, Wand- und Einbaumodell

B x T x H/mm:	Anschlusswert:	Artikel-Nr.:	Preis:
400 x 650 x 300	230 V / 1,00 kW	90272021	3.599,00 €



Heißhalte- und Niedrigtemperatur-Gargerät, 2 x GN 1/1

- › 2 Einschubhalterungen GN 1/1
- › Einschubhöhe: 65 mm
- › Temperaturbereich: 30°C bis 130°C
- › Innenmaße: 350 x 570 x 195 mm
- › mit Flügeltür, Rechtsanschlag, wechselbar
- › front- und rückseitige Entlüftung
- › Einsatz als Tisch-, Wand- und Einbaumodell

B x T x H/mm:	Anschlusswert:	Artikel-Nr.:	Preis:
400 x 650 x 300	230 V / 1,00 kW	90272020	2.945,00 €



Heißhalte- und Niedrigtemperatur-Gargerät, 4 x GN 1/1

- › 4 Einschubhalterungen GN 1/1
- › Einschubhöhe: 65 mm
- › Temperaturbereich: 30°C bis 130°C
- › Innenmaße: 350 x 570 x 285 mm
- › mit Flügeltür, Rechtsanschlag, wechselbar
- › front- und rückseitige Entlüftung
- › Einsatz als Tisch-, Wand- und Einbaumodell

B x T x H/mm:	Anschlusswert:	Artikel-Nr.:	Preis:
400 x 650 x 390	230 V / 1,50 kW	90272022	3.171,00 €



Heißhalte- und Niedrigtemperatur-Gargerät, 4 x GN 1/1

- › mit Kerntemperaturfühler
- › 10 Programme
- › 4 Einschubhalterungen GN 1/1
- › Einschubhöhe: 65 mm
- › Temperaturbereich: 30°C bis 130°C
- › Innenmaße: 350 x 570 x 285 mm
- › mit Flügeltür, Rechtsanschlag, wechselbar
- › front- und rückseitige Entlüftung
- › Einsatz als Tisch-, Wand- und Einbaumodell

B x T x H/mm:	Anschlusswert:	Artikel-Nr.:	Preis:
400 x 650 x 390	230 V / 1,50 kW	90272019	3.591,00 €

Heißhalte- und Niedrigtemperatur-Gargerät, 6 x GN 1/1

- › Einschubhöhe: 65 mm 6 x GN 1/1 oder 150 mm 3 x GN 1/1
- › Temperaturbereich: 30°C bis 120°C
- › Desinfektionsprogramm bei 130°C
- › Innenmaße: 350 x 570 x 500 mm
- › front- und rückseitige Entlüftung
- › geeignet als Tisch-, Wand- und Einbaumodell
- › mit Flügeltür, Rechtsanschlag, wechselbar
- › Gehäuse aus CNS 18/10
- › elektronische Temperatursteuerung

B x T x H/mm:	Anschlusswert:	Artikel-Nr.:	Preis:
400 x 650 x 600	230 V / 2,50 kW	90272023	4.560,00 €



Heißhalte- und Niedrigtemperatur-Gargerät, 6 x GN 1/1 mit Kerntemperaturfühler

- › Einschubhöhe: 65 mm 6 x GN 1/1 oder 150 mm 3 x GN 1/1
- › Temperaturbereich: 30°C bis 120°C
- › Desinfektionsprogramm bei 130°C
- › Innenmaße: 350 x 570 x 500 mm
- › front- und rückseitige Entlüftung
- › geeignet als Tisch-, Wand- und Einbaumodell
- › mit Flügeltür, Rechtsanschlag, wechselbar
- › Gehäuse aus CNS 18/10
- › elektronische Temperatursteuerung
- › 10 Programme mit NT-Garen mit KT-Fühler
- › mit Zeit- und Programmvorwahl

B x T x H/mm:	Anschlusswert:	Artikel-Nr.:	Preis:
400 x 650 x 600	230 V / 2,50 kW	90272024	4.991,00 €



Wandkonsole für Heißhaltegeräte

- › Material: CNS 18/10

B x T x H/mm:	passend für:	Artikel-Nr.:	Preis:
465 x 656 x 300	90272019 - 90272024	90270007	499,00 €



Transportwagen für Heißhaltegeräte

- › Material: CNS 18/10

B x T x H/mm:	passend für:	Artikel-Nr.:	Preis:
410 x 600 x 290	90272019 - 90272024	90270008	547,00 €





Mikrowelle NE-1643, 1600 W, 18 l

- › Gehäuse und Garraum aus Edelstahl
- › LED-Beleuchtung, LC-Display
- › mit 2 Magnetronen von oben und unten
- › 3 Leistungsstufen: hoch, mittel und niedrig
- › abgerundeter, leicht zu reinigender Garraum
- › mit herausnehmbarem Himmel
- › 2 Geräte können übereinander gestapelt werden
- › aufziehbare Tür mit breitem Sichtfenster
- › herausnehmbare Keramikplatte
- › Garraumgröße: 330 x 310 x 175 mm / 18,00 l

B x T x H/mm:	Anschlusswert:	Artikel-Nr.:	Preis:
422 x 508 x 337	230 V / 2,83 kW	90213025	1.349,00 €



Mikrowelle NE-1843, 1,8 kW, 18 l

- › Gehäuse und Garraum aus Edelstahl
- › LED-Innenraumbeleuchtung, LC-Display
- › mit 2 Magnetronen von oben und unten
- › 3 Leistungsstufen: hoch, mittel und niedrig
- › abgerundeter, leicht zu reinigender Garraum
- › mit herausnehmbarem Himmel
- › 2 Geräte können übereinander gestapelt werden
- › aufziehbare Tür mit breitem Sichtfenster
- › herausnehmbare Keramikplatte
- › Garraumgröße: 330 x 310 x 175 mm / 18,00 l

B x T x H/mm:	Anschlusswert:	Artikel-Nr.:	Preis:
422 x 508 x 337	230 V / 2,83 kW	90213026	1.443,00 €



Mikrowelle NE-2143-2, 2100 W, 18 l, mit Zwischenplatte

- › Gehäuse und Garraum aus Edelstahl
- › LED-Innenraumbeleuchtung, LC-Display
- › mit 2 Magnetronen von oben und unten
- › 3 Leistungsstufen: hoch, mittel und niedrig
- › abgerundeter, leicht zu reinigender Garraum
- › mit herausnehmbarem Himmel
- › 2 Geräte können übereinander gestapelt werden
- › aufziehbare Tür mit breitem Sichtfenster
- › herausnehmbare Keramikplatte
- › Garraumgröße: 330 x 310 x 175 mm / 18,00 l

B x T x H/mm:	Anschlusswert:	Artikel-Nr.:	Preis:
422 x 508 x 337	230 V / 3,16 kW	90213027	1.599,00 €

Mikrowelle NE-2153-2, 2100 W, 18 l, mit Zwischenplatte

- › Gehäuse und Garraum aus Edelstahl
- › LED-Innenraumbeleuchtung, LC-Display
- › mit 2 Magnetronen von oben und unten
- › 3 Leistungsstufen: hoch, mittel und niedrig
- › abgerundeter, leicht zu reinigender Garraum
- › mit herausnehmbarem Himmel
- › 2 Geräte können übereinander gestapelt werden
- › aufziehbare Tür mit breitem Sichtfenster
- › herausnehmbare Keramikplatte
- › 20 Programme (2- und 3-stufig)
- › manuell wählbare 2- und 3-stufige Erhitzung
- › Erhitzung der 2- oder 3-fachen Menge
- › Programmverriegelung mit einem Tastendruck
- › Wiederholfunktion nur für manuelle Erhitzung
- › Hinweis auf Luftfilterreinigung
- › zuschaltbarer Signalton
- › Garraumgröße: 330 x 310 x 175 mm / 18,00 l



B x T x H/mm:	Anschlusswert:	Artikel-Nr.:	Preis:
422 x 508 x 337	230 V / 3,16 kW	90213028	1.778,00 €

Mikrowelle NE-1027, 1000 W, 22 l

- › Gehäuse und Garraum aus Edelstahl
- › Ausgangsleistung von 100 W - 1000 W, 1 Magnetron
- › Zeitschaltuhr mit Drehknopf
- › Leistungseinstellung per Drehknopf
- › Garraumgröße: 330 x 330 x 200 mm / 22,00 l



B x T x H/mm:	Anschlusswert:	Artikel-Nr.:	Preis:
510 x 360 x 306	230 V / 1,49 kW	90213011	640,00 €

Mikrowelle NE-1037, 1000 W, 22 l

- › Gehäuse und Garraum aus Edelstahl
- › 3 Leistungsstufen von 340 W - 1000 W
- › 10 Programmfelder, jeweils mit Umschaltfunktion für die doppelte Menge
- › 2- und 3-stufiger Garvorgang (automatischer Wechsel der Leistungsstufen)
- › Programmverriegelung mit einem einzigen Druck auf ein Programmfeld
- › zuschaltbarer Signalton
- › Garraumgröße: 330 x 330 x 200 mm / 22,00 l



B x T x H/mm:	Anschlusswert:	Artikel-Nr.:	Preis:
510 x 360 x 306	230 V / 1,49 kW	90213012	819,00 €



Mikrowelle NE-1840, 1,8 kW, 44 l, GN 1/1

- › Gehäuse und Garraum aus Edelstahl
- › abgerundeter, leicht zu reinigender Garraum
- › mit 4 Magnetronen und rotierenden Hohlleitern
- › 4 Leistungsstufen: hoch, mittel, niedrig und auftauen
- › Einstellung über Drehknopf, abschaltbarer Signalton
- › aufziehbare, nach unten öffnende Klapptür
- › herausnehmbare Keramikplatte
- › Garraumgröße: 535 x 330 x 250 mm / 44,00 l

B x T x H/mm:	Anschlusswert:	Artikel-Nr.:	Preis:
650 x 526 x 471	230 V / 3,20 kW	90213014	2.396,00 €



Mikrowelle NE-1880, 1800 W, 44 l, GN 1/1

- › Gehäuse und Garraum aus Edelstahl
- › abgerundeter, leicht zu reinigender Garraum
- › mit 4 Magnetronen und rotierenden Hohlleitern
- › 4 Leistungsstufen: hoch, mittel, niedrig und auftauen
- › Zeitschaltuhr mit Drehknopf, abschaltbarer Signalton
- › programmierbare Tastenfeldsteuerung
- › 16 Programme mit bis zu 3 Zeiten und Leistungen
- › Schnellstartfunktion mit einem Tastendruck
- › aufziehbare, nach unten öffnende Klapptür
- › herausnehmbare Keramikplatte
- › Garraumgröße: 535 x 330 x 250 mm / 44,00 l

B x T x H/mm:	Anschlusswert:	Artikel-Nr.:	Preis:
650 x 526 x 471	230 V / 3,20 kW	90213016	2.673,00 €



Mikrowelle NE-2140, 2100 W, 44 l, GN 1/1

- › Gehäuse und Garraum aus Edelstahl
- › abgerundeter, leicht zu reinigender Garraum
- › Garraum GN 1/1 - 4 Teller ø 270 mm auf 2 Ebenen
- › mit 4 Magnetronen und rotierenden Hohlleitern
- › 4 Leistungsstufen: hoch, mittel, niedrig und auftauen
- › Einstellung über Drehknopf
- › aufziehbare, nach unten öffnende Klapptür
- › abschaltbarer Signalton
- › herausnehmbare Keramikplatte
- › Garraumgröße: 535 x 330 x 250 mm / 44,00 l

B x T x H/mm:	Anschlusswert:	Artikel-Nr.:	Preis:
650 x 526 x 471	400 V / 3,65 kW	90213017	2.599,00 €

Mikrowelle NE-C1475, 1350 W, 30 l

- › Gehäuse und Garraum aus Edelstahl
- › abgerundeter, leicht zu reinigender Garraum
- › Programmierung mit SD Karte am PC, mit MS Excel oder direkt am Gerät
- › 99 Programme können mit je drei Phasen abgespeichert werden
- › 1350 Watt MW, 1840 Watt Grill, 250°C Grill-Umluft, 1800 Watt Heißluft
- › 5 Leistungsstufen
- › Vorheizen: 190°C, 220°C oder 240°C
- › Temperatureinstellungen für die Heißluft: 100°C bis 250°C
- › katalytisch beschichtete EasyClean-Rückwand
- › abschaltbarer Signalton
- › inkl. 1 Rost, 1 Keramikplatte, 1 SD Karte
- › Garraumgröße: 400 x 336 x 217 mm / 30,00 l



B x T x H/mm:	Anschlusswert:	Artikel-Nr.:	Preis:
600 x 484 x 383	230 V / 3,30 kW	90213020	2.495,00 €

Mikrowelle NE-3240, 3200 W, 44 l, GN 1/1

- › Gehäuse und Garraum aus Edelstahl
- › abgerundeter, leicht zu reinigender Garraum
- › mit 4 Magnetronen und rotierenden Hohlleitern
- › 4 Leistungsstufen: hoch, mittel, niedrig und auftauen
- › Einstellung über Drehknopf
- › aufziehbare, nach unten öffnende Klapptür
- › abschaltbarer Signalton
- › herausnehmbare Keramikplatte
- › Garraumgröße: 535 x 330 x 250 mm / 44,00 l



B x T x H/mm:	Anschlusswert:	Artikel-Nr.:	Preis:
650 x 526 x 471	400 V / 4,90 kW	90213021	3.119,00 €

Mikrowelle NE-1853BYG, 1800 W, 18 l

- › Gehäuse und Garraum aus Edelstahl
- › LED-Innenraumbelichtung, LC-Display
- › 3 Leistungsstufen von 340 W - 1800 W
- › mit zwei Magnetronen von oben und unten
- › 10 Programmfelder, jeweils mit Umschaltfunktion für die doppelte und dreifache Menge
- › 2- und 3-stufiger Garvorgang
- › Programmverriegelung mit einem Druck auf ein Programmfeld
- › abgerundeter, leicht zu reinigender Garraum
- › 2 Geräte können übereinander gestapelt werden
- › aufziehbare Tür mit breitem Sichtfenster
- › herausnehmbare Keramikplatte
- › zuschaltbarer Signalton
- › Garraumgröße: 330 x 310 x 175 mm / 18,00 l



B x T x H/mm:	Anschlusswert:	Artikel-Nr.:	Preis:
422 x 508 x 337	230 V / 2,83 kW	90213031	1.449,00 €



Salamander by Salvis, Hi-Light für 2 Teller, automatische Tellererkennung

- › zum Gratinieren, Überbacken und Warmhalten von Speisen
- › für GN 1/1 oder 2 Teller mit ø 300 mm
- › 3-seitig bestückbar
- › vollautomatische Tellererkennung
- › manueller oder automatischer Betrieb
- › kurze Aufheizzeit, automatische Abschaltung
- › 2 Hi-Light Strahlheizungen mit je 2,30 kW Heizleistung
- › 4 Heizstufen (voll / links / rechts / warmhalten)
- › stufenlos höhenverstellbar von 73 - 166 mm
- › 3-seitig umlaufender, luftgekühlter Griff am Heizreflektor
- › Bedienung durch Wahlschalter
- › mechanische Zeitschaltuhr: 0 - 20 min.
- › vorbereitet für Aufstellung als Tisch- (Standard), Wand- oder Deckenmodell

B x T x H/mm:	Anschlusswert:	Artikel-Nr.:	Preis:
600 x 555 x 456	400 V / 4,60 kW	90221001	2.899,00 €



Lift-Salamander by Giorik, Hi-Touch mit Touchscreen und Tellererkennung

- › auch geeignet für Komplettzubereitungen wie Grillen und Rösten
- › kurze Aufheizzeiten dank spezieller Heizelemente
- › Kochfelder mit Edelstahl-Gittern, GN 2/3, GN 1/1 oder GN 4/3
- › Garen, Warmhalten und 3 hinterlegbare Programme
- › Kochzeiten von 5 sec. bis 15 min. in 5-Sekunden-Stufen einstellbar
- › mit Warmhaltefunktion mit 8 Stufen von 40 - 70°C
- › mit spezieller Edelstahl-Halterung für die Wandmontage

B x T x H/mm:	Anschlusswert:	Artikel-Nr.:	Preis:
570 x 580 x 520	400 V / 4,50 kW	90221040	2.799,00 €

Lift-Salamander by Giorik, Hi-Lite

- › auch geeignet für Komplettzubereitungen wie Grillen und Rösten
- › kurze Aufheizzeiten dank spezieller Heizelemente
- › Kochfelder mit Edelstahl-Gittern, GN 2/3, GN 1/1 oder GN 4/3
- › Kochzeiten von 5 sec. bis 15 min. in 5-Sekunden-Stufen einstellbar
- › mit spezieller Edelstahl-Halterung für die Wandmontage

B x T x H/mm:	Anschlusswert:	Artikel-Nr.:	Preis:
570 x 580 x 520	400 V / 4,50 kW	90221037	2.599,00 €



Lift-Salamander by Giorik, Hi-Lite mit Tellererkennung

- › auch geeignet für Komplettzubereitungen wie Grillen und Rösten
- › kurze Aufheizzeiten dank spezieller Heizelemente
- › Kochfelder mit Edelstahl-Gittern, GN 2/3, GN 1/1 oder GN 4/3
- › Kochzeiten von 5 sec. bis 15 min. in 5-Sekunden-Stufen einstellbar
- › mit Warmhaltefunktion mit 8 Stufen von 40 - 70°C
- › mit spezieller Edelstahl-Halterung für die Wandmontage

B x T x H/mm:	Anschlusswert:	Artikel-Nr.:	Preis:
570 x 580 x 520	400 V / 4,50 kW	90221039	2.699,00 €



Salamander by Giorik, Hi-Lite mit festem Deckel

- › auch geeignet für Komplettzubereitungen wie Grillen und Rösten
- › kurze Aufheizzeiten dank spezieller Heizelemente
- › Kochfelder mit Edelstahl-Gittern, GN 2/3, GN 1/1 oder GN 4/3
- › Kochzeiten von 5 sec. bis 15 min. in 5-Sekunden-Stufen einstellbar
- › automatischer Stopp mit akustischem Alarm
- › mit spezieller Edelstahl-Halterung für die Wandmontage

B x T x H/mm:	Anschlusswert:	Artikel-Nr.:	Preis:
570 x 580 x 520	400 V / 4,50 kW	90221038	2.050,00 €





Hochtemperaturgrill Beef-Star Mini, 1 Heizzone

- › Rostgröße: 320 x 260 mm
- › 4 Einschubebenen
- › elektronisch geregelte Temperatur
- › 1 Heizzone bis 800°C, 3 Leistungsstufen
- › Stoppuhr mit Zeitvorwahl: 10 sec. - 5 min.
- › Nachgarzone auf der Geräteoberseite
- › inkl. Hitzeschutzhandschuhen, 1 Klammer und 1 Grillzange
- › Gehäuse: CNS 18/10, inkl. Schukostecker

B x T x H/mm:	Anschlusswert:	Artikel-Nr.:	Preis:
400 x 360 x 570	230 V / 3,20 kW	90221035	3.350,00 €



Hochtemperaturgrill Beef-Star Mini XL, 2 Heizzonen

- › Rostgröße: 480 x 220 mm
- › 4 Einschubebenen
- › elektronisch geregelte Temperatur
- › 2 Heizzonen bis 800°C, 3 Leistungsstufen
- › Stoppuhr mit Zeitvorwahl: 10 sec. - 5 min.
- › Nachgarzone auf der Geräteoberseite
- › inkl. Hitzeschutzhandschuhen, 1 Klammer und 1 Grillzange
- › Gehäuse: CNS 18/10, inkl. 16 A Stecker

B x T x H/mm:	Anschlusswert:	Artikel-Nr.:	Preis:
580 x 360 x 570	400 V / 4,80 kW	90221036	5.360,00 €



Hochtemperaturgrill Beef-Star, 2 Heizzonen

- › Rostgröße: 340 x 330 mm
- › 6-fach höhenverstellbarer Grillrost
- › Hochtemperatur-Gussrostheizung
- › elektronisch geregelte Temperatur
- › 2 Heizzonen bis 800°C, 3 Leistungsstufen
- › Stoppuhr mit Zeitvorwahl: 10 sec. - 5 min.
- › mit Salamander-Funktion
- › Nachgarzone auf der Geräteoberseite
- › inkl. Hitzeschutzhandschuhen, 2 Klammern und 1 Grillzange
- › Gehäuse: CNS 18/10, inkl. 16 A Stecker

B x T x H/mm:	Anschlusswert:	Artikel-Nr.:	Preis:
600 x 520 x 600	400 V / 9,00 kW	90221033	7.950,00 €



Hochtemperaturgrill Beef-Star GN 1/1, 2 Heizzonen

- › Rostgröße: 540 x 330 mm
- › 6-fach höhenverstellbarer Grillrost
- › Hochtemperatur-Gussrostheizung
- › elektronisch geregelte Temperatur
- › 2 Heizzonen bis 800°C, 3 Leistungsstufen
- › Stoppuhr mit Zeitvorwahl: 10 sec. - 5 min.
- › mit Salamander-Funktion
- › Nachgarzone auf der Geräteoberseite
- › inkl. Hitzeschutzhandschuhen, 2 Klammern und 1 Grillzange
- › Gehäuse: CNS 18/10, inkl. 32 A Stecker

B x T x H/mm:	Anschlusswert:	Artikel-Nr.:	Preis:
800 x 520 x 600	400 V / 13,50 kW	90221034	8.750,00 €

Highspeed-Ofen by Venix silver

Highspeed-Ofen

- › digitales 2,4“-LCD-Bedienfeld mit 100 Programmen 6 Zyklen für jedes Programm
- › WLAN-Cloud-Anschluss
- › Impingement-Technologie verbessert das Rösten und Bräunen
- › schnelle Garzeit: Tiefkühlpizza 30 cm in 2,5 Minuten
- › Tür mit Doppelverglasung (Wärmeschutzglas)
- › mehrsprachiger Betrieb
- › Innenmaß: 320 x 315 x 215 mm
- › inkl. antihafbeschichteter Aluminiumschale 310 x 310 x 10 mm, Panini-Press, Schaufel mit Handschutz und Seitenwangen

B x T x H/mm:	Anschlusswert:	Artikel-Nr.:	Preis:
460 x 655 x 525	230 V / 3,40 kW	90212016	2.890,00 €



Infos

Gastronomiebetriebe haben einen Bedarf an maximaler Produktionsgeschwindigkeit, Benutzerfreundlichkeit und Vielseitigkeit.

Der cookmax SPRIZ Ofen mit „Impingement“-Technologie und Zwangsbelüftung ist die Lösung, die es ermöglicht in wenigen Minuten hervorragende Gerichte zuzubereiten, die dem Endverbraucher serviert werden können.

Der SPRIZ ist die ideale Lösung für das Backen von vorgegarten Produkten wie Pizzen und Sandwiches oder zum Erwärmen von Tiefkühlprodukten.

Mit dem Einsatz des SPRIZ Ofens können Sie alle anderen Backgeräte eliminieren und durch einen einzigen kleinen, aber schnellen Konvektionsofen ersetzen.

Unsere Öfen sind für Convenience Stores, Coffee Shops, Fast Food und Tankstellen konzipiert, wo Zeit Geld ist und ein schneller Umluftofen benötigt wird.

Highspeed-Ofen by Giorik silver



Highspeed-Ofen

- › bis zu 400 Kochzyklen mit einem Wassertank
- › benutzerdefinierte und vorinstallierte Rezepte
- › OneTouch-Kochprogramme
- › bis zu 4 Sandwiches in 2,5 Minuten
- › mit Aufprallluft- und Dampf-Technologie
- › benötigt keine Haube oder Absauganlage
- › energiesparend mit Ecomode-Funktion
- › keine Installation erforderlich
- › Tür aus gehärtetem Glas
- › 7"-Touchscreen Display
- › USB-Anschluss
- › abnehmbare Innenteile zur einfachen Reinigung
- › Innenmaß: 360 x 360 x 175 mm / 3,00 l
- › inkl. großer Ofenschaufel

B x T x H/mm:	Anschlusswert:	Artikel-Nr.:	Preis:
430 x 672 x 513	230 V / 3,30 kW	90212015	3.085,00 €



Highspeed-Ofen by Panasonic silver

Highspeed-Ofen

- › Kombinationsgargerät mit Heißluft, Twin Inverter-Mikrowelle und Grill
- › für die Zubereitung von frischen, gekühlten und gefrorenen Lebensmitteln
- › ideal zum schnellen Überbacken, Toasten, Grillen und Erwärmen
- › Kombinationsbetrieb der Beheizungsarten miteinander möglich
- › bis zu 999 Programme
- › Temperaturbereich: 180°C bis 280°C in 10°C-Schritten
- › Mikrowellenleistung: 9 Leistungsstufen von 300 - 1050 W
- › Grilleistung: 2 Leistungsstufen bis max. 1800 W
- › benutzerfreundliches Touch-Display
- › Gehäuse und Garraum aus Edelstahl und mit Keramikboden
- › Stapelmontage möglich (2 Geräte übereinander)
- › Türanschlag unten
- › herausnehmbare Ofenmatte
- › zuschaltbarer Signalton
- › USB- und LAN-Anschluss
- › leicht zu reinigender Garraum
- › Innenmaß: 270 x 330 x 110 mm / 10,00 l
- › inkl. Pizzaschaufel, Keramikplatte, 3 x Ofenmatte



B x T x H/mm:	Anschlusswert:	Artikel-Nr.:	Preis:
474 x 565 x 412	230 V / 3,60 kW	90212014	3.999,00 €





Aufschnittmaschine manuell, Messer ø 300 mm, mit geschlossenem Schwungrad*

- › Gehäuse: Aluminium, rot
- › mechanische Schwungrad-Handbedienung
- › Schneideklinge: ø 300 mm
- › Schnittstärke: 0 - 2 mm
- › Schlittenaufgabe: 230 x 190 mm
- › mit Messerschutzring (EG-Norm)
- › mit fixiertem Schleifstein

B x T x H/mm:	Artikel-Nr.:	Preis:
600 x 720 x 740	90415002	4.484,00 €



Standfuß für Aufschnittmaschine

B x T x H/mm:	passend für:	Artikel-Nr.:	Preis:
640 x 500 x 795	90415002	90410001	1.499,00 €
650 x 700 x 795	90415005, 90415008	90410002	1.599,00 €

Aufschnittmaschine manuell, Messer ø 350 mm, mit geschlossenem Schwungrad*

- › Gehäuse: Aluminium, rot
- › mechanische Schwungrad-Handbedienung
- › Schneideklinge: ø 350 mm
- › Schnittstärke: 0 - 2 mm
- › Schlittenauflage: 270 x 240 mm
- › mit Messerschutzring (EG-Norm)
- › mit fixiertem Schleifstein

B x T x H/mm:	Artikel-Nr.:	Preis:
710 x 870 x 800	90415005	6.999,00 €



Aufschnittmaschine manuell, Messer ø 350 mm, mit Blumenschwungrad*

- › Gehäuse: Aluminium, rot
- › mechanische Schwungrad-Handbedienung
- › Schneideklinge: ø 350 mm
- › Schnittstärke: 0 - 2 mm
- › Schlittenauflage: 270 x 240 mm
- › mit Messerschutzring (EG-Norm)
- › mit fixiertem Schleifstein

B x T x H/mm:	Artikel-Nr.:	Preis:
710 x 870 x 800	90415008	6.999,00 €



GN-Behälter, Durapek beschichtet

- › Material: CNS 1.4301 Edelstahl beschichtet, Materialstärke: 0,8 mm
- › mit Stapelprägung, stabile Ausführung, Stapelschulterabstand: 26 mm
- › allseitige Antihafbeschichtung
- › schnelle Temperatureaufnahme und gute Wärmeverteilung
- › induktionsgeeignet, zum Warmhalten
- › Antihafteffekt: kein Ankleben, problemlose Reinigung
- › spülmaschinenfest, laugenbeständig, besonders hart und robust

GN 1/1



B x T x H/mm:	Artikel-Nr.:	Preis:
530 x 325 x 40	90491037	69,00 €
530 x 325 x 65	90491036	73,00 €
530 x 325 x 100	90491035	99,00 €

GN 2/3



B x T x H/mm:	Artikel-Nr.:	Preis:
354 x 325 x 40	90491031	70,00 €
354 x 325 x 65	90491030	76,00 €
354 x 325 x 100	90491029	88,00 €

GN 1/2



B x T x H/mm:	Artikel-Nr.:	Preis:
325 x 265 x 40	90491034	60,00 €
325 x 265 x 65	90491033	65,00 €
325 x 265 x 100	90491032	70,00 €

Multibackplatte, geprägt, Durapek beschichtet



- › Edelstahl beidseitig beschichtet, Materialstärke: 2 mm
- › starkes Spezialaluminium EN AW-5005 AlMg1
- › für Öfen und Kombidämpfer bis 300°C
- › beidseitige Benutzung
 1. Seite konvex: (Trocken-Seite) mit umlaufender Rinne zum Auffangen von Flüssigkeit
 2. Seite konkav: (Nass-Seite) mit Rand
- › schnelle Temperatureaufnahme und gute Wärmeverteilung

Größe:	B x T/mm:	Artikel-Nr.:	Preis:
GN 1/1	530 x 325	90210022	54,00 €
GN 2/3	354 x 325	90210023	51,00 €

Edelstahl-Gitterrost, Durapek beschichtet



- › Material: CNS Draht beschichtet
- › allseitige Antihafbeschichtung, Materialstärke: 7 mm
- › einfache Reinigung, spülmaschinenfest
- › verbesserte Wärmeaufnahme bis 300°C, auch zum Räuchern geeignet

Größe:	B x T/mm:	Artikel-Nr.:	Preis:
GN 1/1	530 x 325	90210024	52,00 €
GN 2/3	354 x 325	90210025	48,00 €

Konfiskatkühler für 1 x 120 l bzw. 1 x 240 l

- › Temperaturbereich: 2°C bis 10°C
- › auch im Außenbereich einsetzbar
- › keine Winterheizung notwendig, sicher bis -40°C
- › innen und außen aus CNS
- › Verdampfer in Rückwand eingeschäumt
- › Installationsfach rechts
- › Kältemittel: R290
- › Klimaklasse: 4 (43°C / 60% U)
- › automatische Heißgasabtauung
- › mit Tauwasserverdunstungswanne
- › elektronische Steuerung ohne Temperaturanzeige, mit Spritzwasserschutz hinter der Blende montiert
- › Tür und Deckel mit Schloss
- › inkl. Boden, Anschlusskabel und Stecker

mit Kühlaggregat

B x T x H/mm:	Anschlusswert:	Artikel-Nr.:	Preis:
1080 x 900 x 1202	230 V / 0,19 kW	90681010	2.499,00 €

für Zentralkühlung

B x T x H/mm:	Anschlusswert:	Artikel-Nr.:	Preis:
1080 x 900 x 1202	230 V / 0,17 kW	90681013	2.390,00 €



mit Kühlaggregat

B x T x H/mm:	Anschlusswert:	Artikel-Nr.:	Preis:
1780 x 900 x 1202	230 V / 0,22 kW	90681011	3.499,00 €

für Zentralkühlung

B x T x H/mm:	Anschlusswert:	Artikel-Nr.:	Preis:
1780 x 900 x 1202	230 V / 0,17 kW	90681014	3.390,00 €



mit Kühlaggregat

B x T x H/mm:	Anschlusswert:	Artikel-Nr.:	Preis:
2400 x 900 x 1202	230 V / 0,27 kW	90681012	4.780,00 €

für Zentralkühlung

B x T x H/mm:	Anschlusswert:	Artikel-Nr.:	Preis:
2400 x 900 x 1202	230 V / 0,17 kW	90681015	4.590,00 €

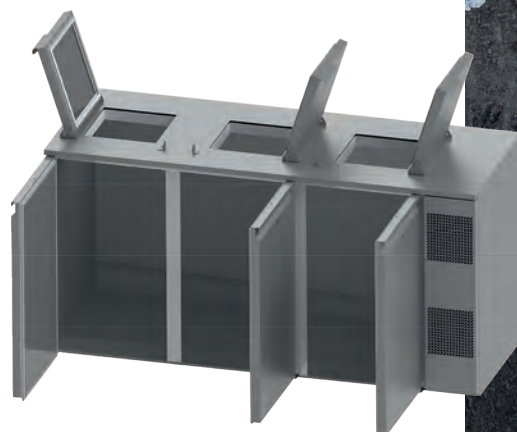

i Bitte beachten!

› ohne Arbeitsplatte

Kühltische, GN 1/1, Korpushöhe 650 mm

- › sockelbaufähig
- › Temperaturbereich: -2°C bis +8°C
- › mit seitlich angeordneter Verdampfeinheit
- › mit Umluftkühlung
- › automatische Abtauung und Tauwasserverdunstung
- › elektronische Regelung, mit Ein-/Ausschalter, Abtau- und Lüftersteuerung und Display
- › komplett mit Kältemaschine, steckerfertig
- › 60 mm Isolierung
- › Kältemittel: R290
- › Energieeffizienzklasse: A
- › vollausziehbare Schubladen mit hoher Tragfähigkeit
- › 1 Einhängegestell mit 5 Einschüben, 1 kunststoffbeschichteter Rost pro Tür



Kühltisch, 1 Tür

B x T x H/mm:	Anschlusswert:	Artikel-Nr.:	Preis:
910 x 690 x 800	230 V / 0,21 kW	90613196	2.290,00 €



Kühltisch, 2 Türen

B x T x H/mm:	Anschlusswert:	Artikel-Nr.:	Preis:
1270 x 690 x 800	230 V / 0,23 kW	90613197	2.490,00 €



Kühltisch, 1 Tür, 2 Schubladen

B x T x H/mm:	Anschlusswert:	Artikel-Nr.:	Preis:
1270 x 690 x 800	230 V / 0,23 kW	90613199	3.150,00 €



Kühltisch, 4 Schubladen

B x T x H/mm:	Anschlusswert:	Artikel-Nr.:	Preis:
1270 x 690 x 800	230 V / 0,23 kW	90613202	3.720,00 €

Kühltische, GN 1/1, Korpushöhe 650 mm

- › sockelbaufähig
- › Temperaturbereich: -2°C bis +8°C
- › mit seitlich angeordneter Verdampfeinheit
- › mit Umluftkühlung
- › automatische Abtauung und Tauwasserverdunstung
- › elektronische Regelung, mit Ein-/Ausschalter, Abtau- und Lüftersteuerung und Display
- › komplett mit Kältemaschine, steckerfertig
- › 60 mm Isolierung
- › Kältemittel: R290
- › Energieeffizienzklasse: A
- › vollausziehbare Schubladen mit hoher Tragfähigkeit
- › 1 Einhängestell mit 5 Einschüben, 1 kunststoffbeschichteter Rost pro Tür

Bitte beachten!



› ohne Arbeitsplatte

Kühltisch, 3 Türen

B x T x H/mm:	Anschlusswert:	Artikel-Nr.:	Preis:
1730 x 690 x 800	230 V / 0,31 kW	90613198	3.160,00 €



Kühltisch, 2 Türen, 2 Schubladen

B x T x H/mm:	Anschlusswert:	Artikel-Nr.:	Preis:
1730 x 690 x 800	230 V / 0,31 kW	90613201	3.750,00 €



Kühltisch, 1 Tür, 4 Schubladen

B x T x H/mm:	Anschlusswert:	Artikel-Nr.:	Preis:
1730 x 690 x 800	230 V / 0,31 kW	90613200	4.350,00 €



Kühltisch, 6 Schubladen

B x T x H/mm:	Anschlusswert:	Artikel-Nr.:	Preis:
1730 x 690 x 800	230 V / 0,31 kW	90613203	4.899,00 €



i Bitte beachten!

› ohne Arbeitsplatte

Kühltische Zentralkühlung, GN 1/1, Korpushöhe 650 mm

- › sockelbaufähig
- › Temperaturbereich: -2°C bis +8°C
- › mit seitlich angeordneter Verdampfeinheit
- › mit Umluftkühlung
- › automatische Abtauung und Tauwasserverdunstung
- › elektronische Regelung, mit Ein-/Ausschalter, Abtau- und Lüftersteuerung und Display
- › 60 mm Isolierung
- › zum Anschluss an eine separate Kältemaschine
- › vollausziehbare Schubladen mit hoher Tragfähigkeit
- › 1 Einhängegestell mit 5 Einschüben, 1 kunststoffbeschichteter Rost pro Tür



Kühltisch, Zentralkühlung, 1 Tür

B x T x H/mm:	Anschlusswert:	Artikel-Nr.:	Preis:
910 x 690 x 800	230 V / 0,15 kW	90613204	2.199,00 €



Kühltisch, Zentralkühlung, 2 Türen

B x T x H/mm:	Anschlusswert:	Artikel-Nr.:	Preis:
1270 x 690 x 800	230 V / 0,16 kW	90613205	2.450,00 €



Kühltisch, Zentralkühlung, 1 Tür, 2 Schubladen

B x T x H/mm:	Anschlusswert:	Artikel-Nr.:	Preis:
1270 x 690 x 800	230 V / 0,16 kW	90613207	2.989,00 €



Kühltisch, Zentralkühlung, 4 Schubladen

B x T x H/mm:	Anschlusswert:	Artikel-Nr.:	Preis:
1270 x 690 x 800	230 V / 0,16 kW	90613210	3.640,00 €

Kühltische Zentralkühlung, GN 1/1, Korpushöhe 650 mm

- › sockelbaufähig
- › Temperaturbereich: -2°C bis +8°C
- › mit seitlich angeordneter Verdampfeinheit
- › mit Umluftkühlung
- › automatische Abtauung und Tauwasserverdunstung
- › elektronische Regelung, mit Ein-/Ausschalter, Abtau- und Lüftersteuerung und Display
- › 60 mm Isolierung
- › zum Anschluss an eine separate Kältemaschine
- › vollausziehbare Schubladen mit hoher Tragfähigkeit
- › 1 Einhängegestell mit 5 Einschüben, 1 kunststoffbeschichteter Rost pro Tür

Bitte beachten!



› ohne Arbeitsplatte

Kühltisch, Zentralkühlung, 3 Türen

B x T x H/mm:	Anschlusswert:	Artikel-Nr.:	Preis:
1730 x 690 x 800	230 V / 0,22 kW	90613206	2.999,00 €



Kühltisch, Zentralkühlung, 2 Türen, 2 Schubladen

B x T x H/mm:	Anschlusswert:	Artikel-Nr.:	Preis:
1730 x 690 x 800	230 V / 0,22 kW	90613209	3.650,00 €



Kühltisch, Zentralkühlung, 1 Tür, 4 Schubladen

B x T x H/mm:	Anschlusswert:	Artikel-Nr.:	Preis:
1730 x 690 x 800	230 V / 0,22 kW	90613208	4.199,00 €



Kühltisch, Zentralkühlung, 6 Schubladen

B x T x H/mm:	Anschlusswert:	Artikel-Nr.:	Preis:
1730 x 690 x 800	230 V / 0,22 kW	90613211	4.799,00 €



i Bitte beachten!

› ohne Arbeitsplatte

Tiefkühltsche, GN 1/1, Korpushöhe 650 mm

- › sockelbaufähig
- › Temperaturbereich: -15°C bis -20°C
- › mit seitlich angeordneter Verdampfeinheit
- › mit Umluftkühlung
- › automatische Abtauung und Tauwasserverdunstung
- › elektronische Regelung, mit Ein-/Ausschalter, Abtau- und Lüftersteuerung und Display
- › komplett mit Kältemaschine, steckerfertig
- › 60 mm Isolierung
- › Kältemittel: R290
- › Energieeffizienzklasse: D
- › vollausziehbare Schubladen mit hoher Tragfähigkeit
- › 1 Einhängegestell mit 5 Einschüben, 1 kunststoffbeschichteter Rost pro Tür



Tiefkühltsch, 1 Tür

B x T x H/mm:	Anschlusswert:	Artikel-Nr.:	Preis:
910 x 690 x 800	230 V / 0,57 kW	90614155	2.360,00 €



Tiefkühltsch, 2 Türen

B x T x H/mm:	Anschlusswert:	Artikel-Nr.:	Preis:
1270 x 690 x 800	230 V / 0,57 kW	90614156	2.599,00 €



Tiefkühltsch, 3 Türen

B x T x H/mm:	Anschlusswert:	Artikel-Nr.:	Preis:
1730 x 690 x 800	230 V / 0,88 kW	90614157	3.299,00 €

Tiefkühlische Zentralkühlung, GN 1/1, Korpushöhe 650 mm

- › sockelbaufähig
- › Temperaturbereich: -15°C bis -20°C
- › mit seitlich angeordneter Verdampfeinheit
- › mit Umluftkühlung
- › automatische Abtauung und Tauwasserverdunstung
- › elektronische Regelung, mit Ein-/Ausschalter, Abtau- und Lüftersteuerung und Display
- › 60 mm Isolierung
- › zum Anschluss an eine separate Kältemaschine
- › vollausziehbare Schubladen mit hoher Tragfähigkeit
- › 1 Einhängegestell mit 5 Einschüben, 1 kunststoffbeschichteter Rost pro Tür

Bitte beachten!



› ohne Arbeitsplatte

Tiefkühlisch, Zentralkühlung, 1 Tür

B x T x H/mm:	Anschlusswert:	Artikel-Nr.:	Preis:
910 x 690 x 800	230 V / 0,43 kW	90614158	2.250,00 €



Tiefkühlisch, Zentralkühlung, 2 Türen

B x T x H/mm:	Anschlusswert:	Artikel-Nr.:	Preis:
1270 x 690 x 800	230 V / 0,43 kW	90614159	2.499,00 €



Tiefkühlisch, Zentralkühlung, 3 Türen

B x T x H/mm:	Anschlusswert:	Artikel-Nr.:	Preis:
1730 x 690 x 800	230 V / 0,66 kW	90614161	3.170,00 €



i Bitte beachten!

› ohne Arbeitsplatte

Kühltische, GN 1/1, Korpushöhe 700 mm

- › sockelbaufähig
- › Temperaturbereich: -2°C bis +8°C
- › mit seitlich angeordneter Verdampfeinheit
- › mit Umluftkühlung
- › automatische Abtauung und Tauwasserverdunstung
- › elektronische Regelung, mit Ein-/Ausschalter, Abtau- und Lüftersteuerung und Display
- › komplett mit Kältemaschine, steckerfertig
- › 60 mm Isolierung
- › Kältemittel: R290
- › Energieeffizienzklasse: A
- › vollausziehbare Schubladen mit hoher Tragfähigkeit
- › 1 Einhängegestell mit 5 Einschüben, 1 kunststoffbeschichteter Rost pro Tür



Kühltisch, 1 Tür

B x T x H/mm:	Anschlusswert:	Artikel-Nr.:	Preis:
910 x 690 x 850	230 V / 0,21 kW	90613212	2.430,00 €



Kühltisch, 2 Türen

B x T x H/mm:	Anschlusswert:	Artikel-Nr.:	Preis:
1270 x 690 x 850	230 V / 0,23 kW	90613213	2.750,00 €



Kühltisch, 1 Tür, 2 Schubladen

B x T x H/mm:	Anschlusswert:	Artikel-Nr.:	Preis:
1270 x 690 x 850	230 V / 0,23 kW	90613215	3.340,00 €



Kühltisch, 4 Schubladen

B x T x H/mm:	Anschlusswert:	Artikel-Nr.:	Preis:
1270 x 690 x 850	230 V / 0,23 kW	90613218	3.899,00 €

Kühltische, GN 1/1, Korpushöhe 700 mm

- › sockelbaufähig
- › Temperaturbereich: -2°C bis +8°C
- › mit seitlich angeordneter Verdampfeinheit
- › mit Umluftkühlung
- › automatische Abtauung und Tauwasserverdunstung
- › elektronische Regelung, mit Ein-/Ausschalter, Abtau- und Lüftersteuerung und Display
- › komplett mit Kältemaschine, steckerfertig
- › 60 mm Isolierung
- › Kältemittel: R290
- › Energieeffizienzklasse: A
- › vollausziehbare Schubladen mit hoher Tragfähigkeit
- › 1 Einhängestell mit 5 Einschüben, 1 kunststoffbeschichteter Rost pro Tür

Bitte beachten!



› ohne Arbeitsplatte

Kühltisch, 3 Türen

B x T x H/mm:	Anschlusswert:	Artikel-Nr.:	Preis:
1730 x 690 x 850	230 V / 0,31 kW	90613214	3.320,00 €



Kühltisch, 2 Türen, 2 Schubladen

B x T x H/mm:	Anschlusswert:	Artikel-Nr.:	Preis:
1730 x 690 x 850	230 V / 0,31 kW	90613217	3.890,00 €



Kühltisch, 1 Tür, 4 Schubladen

B x T x H/mm:	Anschlusswert:	Artikel-Nr.:	Preis:
1730 x 690 x 850	230 V / 0,31 kW	90613216	4.990,00 €



Kühltisch, 6 Schubladen

B x T x H/mm:	Anschlusswert:	Artikel-Nr.:	Preis:
1730 x 690 x 850	230 V / 0,31 kW	90613219	4.999,00 €



i Bitte beachten!

› ohne Arbeitsplatte

Kühltische Zentralkühlung, GN 1/1, Korpushöhe 700 mm

- › sockelbaufähig
- › Temperaturbereich: -2°C bis +8°C
- › mit seitlich angeordneter Verdampfeinheit
- › mit Umluftkühlung
- › automatische Abtauung und Tauwasserverdunstung
- › elektronische Regelung, mit Ein-/Ausschalter, Abtau- und Lüftersteuerung und Display
- › 60 mm Isolierung
- › zum Anschluss an eine separate Kältemaschine
- › vollausziehbare Schubladen mit hoher Tragfähigkeit
- › 1 Einhängegestell mit 5 Einschüben, 1 kunststoffbeschichteter Rost pro Tür



Kühltisch, Zentralkühlung, 1 Tür

B x T x H/mm:	Anschlusswert:	Artikel-Nr.:	Preis:
910 x 690 x 850	230 V / 0,15 kW	90613220	2.340,00 €



Kühltisch, Zentralkühlung, 2 Türen

B x T x H/mm:	Anschlusswert:	Artikel-Nr.:	Preis:
1270 x 690 x 850	230 V / 0,16 kW	90613221	2.650,00 €



Kühltisch, Zentralkühlung, 1 Tür, 2 Schubladen

B x T x H/mm:	Anschlusswert:	Artikel-Nr.:	Preis:
1270 x 690 x 850	230 V / 0,16 kW	90613223	3.250,00 €



Kühltisch, Zentralkühlung, 4 Schubladen

B x T x H/mm:	Anschlusswert:	Artikel-Nr.:	Preis:
1270 x 690 x 850	230 V / 0,16 kW	90613226	3.820,00 €

Kühltische Zentralkühlung, GN 1/1, Korpushöhe 700 mm

- › sockelbaufähig
- › Temperaturbereich: -2°C bis +8°C
- › mit seitlich angeordneter Verdampfeinheit
- › mit Umluftkühlung
- › automatische Abtauung und Tauwasserverdunstung
- › elektronische Regelung, mit Ein-/Ausschalter, Abtau- und Lüftersteuerung und Display
- › 60 mm Isolierung
- › zum Anschluss an eine separate Kältemaschine
- › vollausziehbare Schubladen mit hoher Tragfähigkeit
- › 1 Einhängegestell mit 5 Einschüben, 1 kunststoffbeschichteter Rost pro Tür

Bitte beachten!



› ohne Arbeitsplatte

Kühltisch, Zentralkühlung, 3 Türen

B x T x H/mm:	Anschlusswert:	Artikel-Nr.:	Preis:
1730 x 690 x 850	230 V / 0,22 kW	90613222	3.199,00 €



Kühltisch, Zentralkühlung, 2 Türen, 2 Schubladen

B x T x H/mm:	Anschlusswert:	Artikel-Nr.:	Preis:
1730 x 690 x 850	230 V / 0,22 kW	90613225	3.790,00 €



Kühltisch, Zentralkühlung, 1 Tür, 4 Schubladen

B x T x H/mm:	Anschlusswert:	Artikel-Nr.:	Preis:
1730 x 690 x 850	230 V / 0,22 kW	90613224	4.356,00 €



Kühltisch, Zentralkühlung, 6 Schubladen

B x T x H/mm:	Anschlusswert:	Artikel-Nr.:	Preis:
1730 x 690 x 850	230 V / 0,22 kW	90613227	4.960,00 €



i Bitte beachten!

› ohne Arbeitsplatte

Tiefkühlische, GN 1/1, Korpushöhe 700 mm

- › sockelbaufähig
- › Temperaturbereich: -15°C bis -20°C
- › mit seitlich angeordneter Verdampfeinheit
- › mit Umluftkühlung
- › automatische Abtauung und Tauwasserverdunstung
- › elektronische Regelung, mit Ein-/Ausschalter, Abtau- und Lüftersteuerung und Display
- › komplett mit Kältemaschine, steckerfertig
- › 60 mm Isolierung
- › Kältemittel: R290
- › Energieeffizienzklasse: D
- › vollausziehbare Schubladen mit hoher Tragfähigkeit
- › 1 Einhängegestell mit 5 Einschüben, 1 kunststoffbeschichteter Rost pro Tür



Tiefkühlisch, 1 Tür

B x T x H/mm:	Anschlusswert:	Artikel-Nr.:	Preis:
910 x 690 x 850	230 V / 0,57 kW	90614162	2.499,00 €



Tiefkühlisch, 2 Türen

B x T x H/mm:	Anschlusswert:	Artikel-Nr.:	Preis:
1270 x 690 x 850	230 V / 0,57 kW	90614163	2.799,00 €



Tiefkühlisch, 3 Türen

B x T x H/mm:	Anschlusswert:	Artikel-Nr.:	Preis:
1730 x 690 x 850	230 V / 0,88 kW	90614164	3.399,00 €

Tiefkühlische Zentralkühlung, GN 1/1, Korpushöhe 700 mm

- › sockelbaufähig
- › Temperaturbereich: -15°C bis -20°C
- › mit seitlich angeordneter Verdampfereinheit
- › mit Umluftkühlung
- › automatische Abtauung und Tauwasserverdunstung
- › elektronische Regelung, mit Ein-/Ausschalter, Abtau- und Lüftersteuerung und Display
- › 60 mm Isolierung
- › zum Anschluss an eine separate Kältemaschine
- › vollausziehbare Schubladen mit hoher Tragfähigkeit
- › 1 Einhängegestell mit 5 Einschüben, 1 kunststoffbeschichteter Rost pro Tür

Bitte beachten!



› ohne Arbeitsplatte

Tiefkühlisch, Zentralkühlung, 1 Tür

B x T x H/mm:	Anschlusswert:	Artikel-Nr.:	Preis:
910 x 690 x 850	230 V / 0,43 kW	90614165	2.390,00 €



Tiefkühlisch, Zentralkühlung, 2 Türen

B x T x H/mm:	Anschlusswert:	Artikel-Nr.:	Preis:
1270 x 690 x 850	230 V / 0,43 kW	90614166	2.690,00 €



Tiefkühlisch, Zentralkühlung, 3 Türen

B x T x H/mm:	Anschlusswert:	Artikel-Nr.:	Preis:
1730 x 690 x 850	230 V / 0,66 kW	90614167	3.290,00 €



Arbeitsplatte für Kühl- und Tiefkühltsche mit 1 Abteil

B x T x H/mm:	Ausführung:	Artikel-Nr.:	Preis:
915 x 700 x 50	ohne Aufkantung	90610047	260,00 €
915 x 700 x 50	mit Aufkantung	90610048	300,00 €

Arbeitsplatte für Kühl- und Tiefkühltsche mit 2 Abteilen

B x T x H/mm:	Ausführung:	Artikel-Nr.:	Preis:
1275 x 700 x 50	ohne Aufkantung	90610049	290,00 €
1275 x 700 x 50	mit Aufkantung	90610050	360,00 €

Arbeitsplatte für Kühl- und Tiefkühltsche mit 3 Abteilen

B x T x H/mm:	Ausführung:	Artikel-Nr.:	Preis:
1735 x 700 x 50	ohne Aufkantung	90610051	335,00 €
1735 x 700 x 50	mit Aufkantung	90610052	410,00 €

Arbeitsplatte für Kühl- und Tiefkühltsche mit 4 Abteilen

B x T x H/mm:	Ausführung:	Artikel-Nr.:	Preis:
2190 x 700 x 50	ohne Aufkantung	90610053	410,00 €
2190 x 700 x 50	mit Aufkantung	90610054	475,00 €

2 x 1/2 Schublade GN für Kühl- und Tiefkühltsche

H/mm:	Artikel-Nr.:	Preis:
240	90610055	585,00 €

3 x 1/3 Schublade GN für Kühl- und Tiefkühltsche

H/mm:	Artikel-Nr.:	Preis:
120	90610056	750,00 €

Rädersatz, Höhe = 158 mm, ø 125 mm

passend für:	Artikel-Nr.:	Preis:
1 - 2 Abteile	90610057	167,00 €
3 - 4 Abteile	90610058	253,00 €



Kühlschrank, 700 l, GN 2/1

- › Temperaturbereich: -2°C bis 8°C
- › innen und außen: Edelstahl
- › mit geprägten Sicken, Isolierung: 83 mm
- › Umluftkühlung mit Kühlschleier an der Frontseite
- › Innenraum mit abgerundeten Kanten
- › kippbare Frontblende, verdampferfreier Innenraum
- › automatische Abtauung und Tauwasserverdunstung
- › kapazitives Display mit HACCP-Speicherung
- › HACCP-Download über USB, WLAN optional
- › selbstschließende Tür mit Schloss, auswechselbare Magnetdichtungen
- › LED-Innenraumbeleuchtung
- › höhenverstellbare Füße (105 bis 170 mm)
- › steckerfertig mit Kältemaschine, Kältemittel: R290
- › Stromverbrauch: 336,00 kWh/Jahr
- › Energieeffizienzklasse: A, Klimaklasse: 5
- › 3 rilsanierte Roste GN 2/1
- › Türanschlag wechselbar mit Kit: 90620030

B x T x H/mm:	Anschlusswert:	Artikel-Nr.:	Preis:
700 x 830 x 2080	230 V / 0,21 kW	90621084	2.050,00 €

für Zentralkühlung

B x T x H/mm:	Anschlusswert:	Artikel-Nr.:	Preis:
700 x 830 x 2080	230 V / 0,21 kW	90621086	2.199,00 €



Kühlschrank, 1400 l, GN 2/1

- › Temperaturbereich: -2°C bis 8°C
- › innen und außen: Edelstahl
- › mit geprägten Sicken, Isolierung: 83 mm
- › Umluftkühlung mit Kühlschleier an der Frontseite
- › Innenraum mit abgerundeten Kanten
- › kippbare Frontblende, verdampferfreier Innenraum
- › automatische Abtauung und Tauwasserverdunstung
- › kapazitives Display mit HACCP-Speicherung
- › HACCP-Download über USB, WLAN optional
- › selbstschließende Tür mit Schloss, auswechselbare Magnetdichtungen
- › LED-Innenraumbeleuchtung
- › höhenverstellbare Füße (105 bis 170 mm)
- › steckerfertig mit Kältemaschine, Kältemittel: R290
- › Stromverbrauch: 1281,00 kWh/Jahr
- › Energieeffizienzklasse: B, Klimaklasse: 5
- › 6 rilsanierte Roste GN 2/1 und 3 Mittelroste

B x T x H/mm:	Anschlusswert:	Artikel-Nr.:	Preis:
1400 x 830 x 2080	230 V / 0,25 kW	90621085	4.099,00 €

für Zentralkühlung

B x T x H/mm:	Anschlusswert:	Artikel-Nr.:	Preis:
1400 x 830 x 2080	230 V / 0,25 kW	90621087	3.973,00 €

Tiefkühlschrank, 700 l, GN 2/1

- › Temperaturbereich: -25°C bis -15°C
- › innen und außen: Edelstahl
- › mit geprägten Sicken, Isolierung: 83 mm
- › Umluftkühlung mit Kühlschleier an der Frontseite
- › Innenraum mit abgerundeten Kanten
- › kippbare Frontblende, verdampferfreier Innenraum
- › automatische Abtauung und Tauwasserverdunstung
- › kapazitives Display mit HACCP-Speicherung
- › HACCP-Download über USB, WLAN optional
- › selbstschließende Tür mit Schloss, auswechselbare Magnetdichtungen
- › LED-Innenraumbelichtung
- › höhenverstellbare Füße (105 bis 170 mm)
- › steckerfertig mit Kältemaschine, Kältemittel: R290
- › Stromverbrauch: 723,00 kWh/Jahr
- › Energieeffizienzklasse: B, Klimaklasse: 5
- › 3 rilsanierte Roste GN 2/1
- › Türanschlag wechselbar mit Kit: 90620030

B x T x H/mm:	Anschlusswert:	Artikel-Nr.:	Preis:
700 x 830 x 2080	230 V / 0,32 kW	90622065	2.499,00 €

für Zentralkühlung

B x T x H/mm:	Anschlusswert:	Artikel-Nr.:	Preis:
700 x 830 x 2080	230 V / 0,32 kW	90622067	2.399,00 €



Tiefkühlschrank, 1400 l, GN 2/1

- › Temperaturbereich: -25°C bis -15°C
- › innen und außen: Edelstahl
- › mit geprägten Sicken, Isolierung: 83 mm
- › Umluftkühlung mit Kühlschleier an der Frontseite
- › Innenraum mit abgerundeten Kanten
- › kippbare Frontblende, verdampferfreier Innenraum
- › automatische Abtauung und Tauwasserverdunstung
- › kapazitives Display mit HACCP-Speicherung
- › HACCP-Download über USB, WLAN optional
- › selbstschließende Tür mit Schloss, auswechselbare Magnetdichtungen
- › LED-Innenraumbelichtung
- › höhenverstellbare Füße (105 bis 170 mm)
- › steckerfertig mit Kältemaschine, Kältemittel: R290
- › Stromverbrauch: 2588,00 kWh/Jahr
- › Energieeffizienzklasse: C, Klimaklasse: 5
- › 6 rilsanierte Roste GN 2/1 und 3 Mittelroste

B x T x H/mm:	Anschlusswert:	Artikel-Nr.:	Preis:
1400 x 830 x 2080	230 V / 0,54 kW	90622066	4.399,00 €

für Zentralkühlung

B x T x H/mm:	Anschlusswert:	Artikel-Nr.:	Preis:
1400 x 830 x 2080	230 V / 0,54 kW	90622068	4.283,00 €





Kühlschrank, 700 l, GN 2/1

- › Temperaturbereich: -2°C bis 8°C
- › innen und außen: Edelstahl
- › mit geprägten Sicken, Isolierung: 83 mm
- › Umluftkühlung mit Kühlschleier an der Frontseite
- › Innenraum mit abgerundeten Kanten
- › kippbare Frontblende, verdampferfreier Innenraum
- › automatische Abtauung und Tauwasserverdunstung
- › Touch-Display mit HACCP-Speicherung
- › HACCP-Download über USB, WLAN optional
- › selbstschließende Tür mit Schloss, auswechselbare Magnetdichtungen
- › LED-Innenraumbeleuchtung
- › höhenverstellbare Füße (105 bis 170 mm)
- › steckerfertig mit Kältemaschine, Kältemittel: R290
- › Stromverbrauch: 336,00 kWh/Jahr
- › Energieeffizienzklasse: A, Klimaklasse: 5
- › 3 rilsanierte Roste GN 2/1
- › Türanschlag wechselbar mit Kit: 90620030

B x T x H/mm:	Anschlusswert:	Artikel-Nr.:	Preis:
700 x 830 x 2080	230 V / 0,21 kW	90621082	2.699,00 €



Kühlschrank, 1400 l, GN 2/1

- › Temperaturbereich: -2°C bis 8°C
- › innen und außen: Edelstahl
- › mit geprägten Sicken, Isolierung: 83 mm
- › Umluftkühlung mit Kühlschleier an der Frontseite
- › Innenraum mit abgerundeten Kanten
- › kippbare Frontblende, verdampferfreier Innenraum
- › automatische Abtauung und Tauwasserverdunstung
- › Touch-Display mit HACCP-Speicherung
- › HACCP-Download über USB, WLAN optional
- › selbstschließende Tür mit Schloss, auswechselbare Magnetdichtungen
- › LED-Innenraumbeleuchtung
- › höhenverstellbare Füße (105 bis 170 mm)
- › steckerfertig mit Kältemaschine, Kältemittel: R290
- › Stromverbrauch: 1281,00 kWh/Jahr
- › Energieeffizienzklasse: B, Klimaklasse: 5
- › 6 rilsanierte Roste GN 2/1 und 3 Mittelroste

B x T x H/mm:	Anschlusswert:	Artikel-Nr.:	Preis:
1400 x 830 x 2080	230 V / 0,25 kW	90621083	4.499,00 €

Edelstahlrost, GN 2/1

passend für: 90621082 - 90621087,
90622063 - 90622068

Artikel-Nr.: **90620004**

Preis: **108,00 €**

Rilsanierter Rost, GN 2/1

passend für: 90621082 - 90621087,
90622063 - 90622068

Artikel-Nr.: **90620003**

Preis: **43,00 €**

Rilsanierter Zentralrost für 1400 l Kühlschränke

passend für: 90621083, 90621085,
90621087, 90622064,
90622066, 90622068

Artikel-Nr.: **90620007**

Preis: **25,00 €**

Tiefkühlschrank, 700 l, GN 2/1

- › Temperaturbereich: -25°C bis -15°C
- › innen und außen: Edelstahl
- › mit geprägten Sicken, Isolierung: 83 mm
- › Umluftkühlung mit Kühlschleier an der Frontseite
- › Innenraum mit abgerundeten Kanten
- › kippbare Frontblende, verdampferfreier Innenraum
- › automatische Abtauung und Tauwasserverdunstung
- › Touch-Display mit HACCP-Speicherung
- › HACCP-Download über USB, WLAN optional
- › selbstschließende Tür mit Schloss, auswechselbare Magnetdichtungen
- › LED-Innenraumbeleuchtung
- › höhenverstellbare Füße (105 bis 170 mm)
- › steckerfertig mit Kältemaschine, Kältemittel: R290
- › Stromverbrauch: 723,00 kWh/Jahr
- › Energieeffizienzklasse: B, Klimaklasse: 5
- › 3 rilsanierte Roste GN 2/1
- › Türanschlag wechselbar mit Kit: 90620030

B x T x H/mm:	Anschlusswert:	Artikel-Nr.:	Preis:
700 x 830 x 2080	230 V / 0,32 kW	90622063	2.799,00 €



Tiefkühlschrank, 1400 l, GN 2/1

- › Temperaturbereich: -25°C bis -15°C
- › innen und außen: Edelstahl
- › mit geprägten Sicken, Isolierung: 83 mm
- › Umluftkühlung mit Kühlschleier an der Frontseite
- › Innenraum mit abgerundeten Kanten
- › kippbare Frontblende, verdampferfreier Innenraum
- › automatische Abtauung und Tauwasserverdunstung
- › Touch-Display mit HACCP-Speicherung
- › HACCP-Download über USB, WLAN optional
- › selbstschließende Tür mit Schloss, auswechselbare Magnetdichtungen
- › LED-Innenraumbeleuchtung
- › höhenverstellbare Füße (105 bis 170 mm)
- › steckerfertig mit Kältemaschine, Kältemittel: R290
- › Stromverbrauch: 2588,00 kWh/Jahr
- › Energieeffizienzklasse: C, Klimaklasse: 5
- › 6 rilsanierte Roste GN 2/1 und 3 Mittelroste

B x T x H/mm:	Anschlusswert:	Artikel-Nr.:	Preis:
1400 x 830 x 2080	230 V / 0,54 kW	90622064	4.990,00 €



Führungsschienen für Zentralrost für 1400 l Kühlschränke

passend für:	90621083, 90621085, 90621087, 90622064, 90622066, 90622068
Artikel-Nr.:	90620006

Preis: **51,00 €**

Türanschlagskit mit Feder und Flansch

passend für:	90621082 - 90621087, 90622063 - 90622068
Artikel-Nr.:	90620030

Preis: **25,00 €**

Rädersatz

passend für:	90621082 - 90621087, 90622063 - 90622068
Artikel-Nr.:	90620005

Preis: **188,00 €**



Schockfroster, 5 x 1/1 GN oder 5 x 600 x 400 mm

- › Schnellkühlen: 90°C bis 3°C, Schockfrosten: 90°C bis -18°C
- › individuell anpassbare Programme
- › optional: Bluetooth-Verbindung und kostenlose App
- › Mikroschalter zum Unterbrechen der Belüftung beim Öffnen der Tür
- › beheizter Kerntemperaturfühler mit 4 Messpunkten und Schnellanschluss
- › kapazitives 5"-Farbdisplay
- › Türrahmenheizung
- › stark belüfteter Verdampfer für maximale Kühleffizienz
- › Isolierung: 60 mm
- › einfache Reinigung des Innenraums
- › automatische Abtauung und Kondenswasserverdunstung
- › Kältemittel: R290

B x T x H/mm:	Anschlusswert:	Artikel-Nr.:	Preis:
790 x 820 x 900	230 V / 1,41 kW	90671020	4.550,00 €



Schockfroster, 9 x 1/1 GN oder 9 x 600 x 400 mm

- › Schnellkühlen: 90°C bis 3°C, Schockfrosten: 90°C bis -18°C
- › individuell anpassbare Programme
- › optional: Bluetooth-Verbindung und kostenlose App
- › Mikroschalter zum Unterbrechen der Belüftung beim Öffnen der Tür
- › beheizter Kerntemperaturfühler mit 4 Messpunkten und Schnellanschluss
- › kapazitives 5"-Farbdisplay
- › Türrahmenheizung
- › stark belüfteter Verdampfer für maximale Kühleffizienz
- › Isolierung: 60 mm
- › einfache Reinigung des Innenraums
- › automatische Abtauung und Kondenswasserverdunstung
- › Kältemittel: R290

B x T x H/mm:	Anschlusswert:	Artikel-Nr.:	Preis:
790 x 870 x 1460	230 V / 1,61 kW	90671021	5.990,00 €

Schockfroster, 11 x 1/1 GN oder 11 x 600 x 400 mm

- › Schnellkühlen: 90°C bis 3°C, Schockfrost: 90°C bis -18°C
- › individuell anpassbare Programme
- › optional: Bluetooth-Verbindung und kostenlose App
- › Mikroschalter zum Unterbrechen der Belüftung beim Öffnen der Tür
- › beheizter Kerntemperaturfühler mit 4 Messpunkten und Schnellanschluss
- › kapazitives 5"-Farbdisplay
- › Türrahmenheizung
- › stark belüfteter Verdampfer für maximale Kühleffizienz
- › Isolierung: 60 mm
- › einfache Reinigung des Innenraums
- › automatische Abtauung und Kondenswasserverdunstung
- › Kältemittel: R290

B x T x H/mm:	Anschlusswert:	Artikel-Nr.:	Preis:
850 x 870 x 1860	400 V / 2,46 kW	90671022	8.850,00 €



Schockfroster, 14 x 1/1 GN oder 14 x 600 x 400 mm

- › Schnellkühlen: 90°C bis 3°C, Schockfrost: 90°C bis -18°C
- › individuell anpassbare Programme
- › optional: Bluetooth-Verbindung und kostenlose App
- › Mikroschalter zum Unterbrechen der Belüftung beim Öffnen der Tür
- › beheizter Kerntemperaturfühler mit 4 Messpunkten und Schnellanschluss
- › kapazitives 5"-Farbdisplay
- › Türrahmenheizung
- › stark belüfteter Verdampfer für maximale Kühleffizienz
- › Isolierung: 60 mm
- › einfache Reinigung des Innenraums
- › automatische Abtauung und Kondenswasserverdunstung
- › Kältemittel: R290

B x T x H/mm:	Anschlusswert:	Artikel-Nr.:	Preis:
790 x 870 x 1960	400 V / 3,20 kW	90671023	9.550,00 €





Multifunktionsgerät, 6 x GN 1/1 oder 6 x 600 x 400 mm

- › Schnellkühlen: 90°C bis 3°C, Schockfrost: 90°C bis -18°C
- › Vorkühlen der Zelle, Trocknen, Multilevel-Funktion
- › automatische Aufbewahrung am Ende des Schockfrostzyklus
- › Auftauen bei kontrollierter Temperatur und Feuchtigkeit
- › Gären mit Einspritzung von Feuchtigkeit
- › Niedrig-Temperaturgaren bis zu 85°C, Warmhalten 65°C
- › Kühlhalten 6°C, gefroren halten -10°C
- › kapazitives 7"-Farbdisplay
- › beheizter Kerntemperaturfühler mit 4 Messpunkten und Schnellanschluss
- › Kammerdesinfektionssystem
- › optische Alarmer
- › außen und innen aus Edelstahl
- › tiefgezogener Innenboden
- › Anti-Beschlagtür
- › Magnetdichtungen an allen 4 Seiten der Tür
- › Seitengitterstützen mit 18 mm Lochabstand
- › Hochleistungsverdampfer
- › USB, Wi-Fi- und Ethernet-Anschluss für HACCP-Download und Remote-Service
- › automatische Abtauung und Kondenswasserverdunstung
- › Kältemittel: R290

B x T x H/mm:	Anschlusswert:	Artikel-Nr.:	Preis:
790 x 820 x 900	230 V / 1,93 kW	90671016	7.890,00 €



Multifunktionsgerät, 9 x GN 1/1 oder 9 x 600 x 400 mm

- › Schnellkühlen: 90°C bis 3°C, Schockfrost: 90°C bis -18°C
- › Vorkühlen der Zelle, Trocknen, Multilevel-Funktion
- › automatische Aufbewahrung am Ende des Schockfrostzyklus
- › Auftauen bei kontrollierter Temperatur und Feuchtigkeit
- › Gären mit Einspritzung von Feuchtigkeit
- › Niedrig-Temperaturgaren bis zu 85°C, Warmhalten 65°C
- › Kühlhalten 6°C, gefroren halten -10°C
- › kapazitives 7"-Farbdisplay
- › beheizter Kerntemperaturfühler mit 4 Messpunkten und Schnellanschluss
- › Kammerdesinfektionssystem
- › optische Alarmer
- › außen und innen aus Edelstahl
- › tiefgezogener Innenboden
- › Anti-Beschlagtür
- › Magnetdichtungen an allen 4 Seiten der Tür
- › Seitengitterstützen mit 18 mm Lochabstand
- › Hochleistungsverdampfer
- › USB, Wi-Fi- und Ethernet-Anschluss für HACCP-Download und Remote-Service
- › automatische Abtauung und Kondenswasserverdunstung
- › Kältemittel: R290

B x T x H/mm:	Anschlusswert:	Artikel-Nr.:	Preis:
790 x 870 x 1460	230 V / 2,17 kW	90671017	11.250,00 €

Multifunktionsgerät, 10 x GN 1/1 oder 10 x 600 x 400 mm

- › Schnellkühlen: 90°C bis 3°C, Schockfrost: 90°C bis -18°C
- › Vorkühlen der Zelle, Trocknen, Multilevel-Funktion
- › automatische Aufbewahrung am Ende des Schockfrostartzyklus
- › Auftauen bei kontrollierter Temperatur und Feuchtigkeit
- › Gären mit Einspritzung von Feuchtigkeit
- › Niedrig-Temperaturgaren bis zu 85°C, Warmhalten 65°C
- › Kühlhalten 6°C, gefroren halten -10°C
- › kapazitives 7"-Farbdisplay
- › beheizter Kerntemperaturfühler mit 4 Messpunkten und Schnellanschluss
- › Kammerdesinfektionssystem
- › optische Alarmer
- › außen und innen aus Edelstahl
- › tiefgezogener Innenboden
- › Anti-Beschlagtür
- › Magnetdichtungen an allen 4 Seiten der Tür
- › Seitengitterstützen mit 18 mm Lochabstand
- › Hochleistungsverdampfer
- › USB, Wi-Fi- und Ethernet-Anschluss für HACCP-Download und Remote-Service
- › automatische Abtauung und Kondenswasserverdunstung
- › Kältemittel: R290



B x T x H/mm:	Anschlusswert:	Artikel-Nr.:	Preis:
850 x 870 x 1860	400 V / 3,59 kW	90671018	12.950,00 €

Multifunktionsgerät, 16 x GN 1/1 oder 16 x 600 x 400 mm

- › Schnellkühlen: 90°C bis 3°C, Schockfrost: 90°C bis -18°C
- › Vorkühlen der Zelle, Trocknen, Multilevel-Funktion
- › automatische Aufbewahrung am Ende des Schockfrostartzyklus
- › Auftauen bei kontrollierter Temperatur und Feuchtigkeit
- › Gären mit Einspritzung von Feuchtigkeit
- › Niedrig-Temperaturgaren bis zu 85°C, Warmhalten 65°C
- › Kühlhalten 6°C, gefroren halten -10°C
- › kapazitives 7"-Farbdisplay
- › beheizter Kerntemperaturfühler mit 4 Messpunkten und Schnellanschluss
- › Kammerdesinfektionssystem
- › optische Alarmer
- › außen und innen aus Edelstahl
- › tiefgezogener Innenboden
- › Anti-Beschlagtür
- › Magnetdichtungen an allen 4 Seiten der Tür
- › Seitengitterstützen mit 18 mm Lochabstand
- › Hochleistungsverdampfer
- › USB, Wi-Fi- und Ethernet-Anschluss für HACCP-Download und Remote-Service
- › automatische Abtauung und Kondenswasserverdunstung
- › Kältemittel: R290



B x T x H/mm:	Anschlusswert:	Artikel-Nr.:	Preis:
790 x 870 x 1960	400 V / 4,98 kW	90671019	13.550,00 €



Schockfrosterzelle, für 1 Wagen für 20 x GN 1/1 oder 20 x 600 x 400 mm

- › Innenmaße: 680 x 835 x 1820 mm
- › Schnellkühlen: 90°C bis 3°C, Schockfrosten: 90°C bis -18°C
- › kapazitives 5"-Farbdisplay
- › beheizter Kerntemperaturfühler mit 4 Messpunkten und Schnellanschluss
- › USB-Anschluss zum Hoch- und Herunterladen von Daten und Rezepten
- › Überhitzungsschutz für den Kompressor
- › Mikroschalter zum Unterbrechen der Belüftung beim Öffnen der Tür
- › Verdampferschlange epoxidharzlackiert
- › stark belüfteter Verdampfer für maximale Kühleffizienz
- › beheizter Türrahmen
- › Sandwichboden verstärkt mit 30/10 Stahlplatte und 5WL Anti-Rutsch-Beschichtung
- › Isolierung: 80 mm
- › Kältemittel: R290
- › optional: Auffahrrampe mit Flüssigkeitsauffanggitter und Filtersystem

B x T x H/mm:	Anschlusswert:	Artikel-Nr.:	Preis:
890 x 1325 x 2400	400 V / 3,97 kW	90671024	16.750,00 €

Schockfrosterzellen by Friulinox silver

Schockfrosterzelle, für 1 Wagen für 20 x GN 2/1 oder 20 x 600 x 800 mm

- › Innenmaße: 900 x 1040 x 1820 mm
- › Schnellkühlen: 90°C bis 3°C, Schockfrostten: 90°C bis -18°C
- › kapazitives 5"-Farbdisplay
- › beheizter Kerntemperaturfühler mit 4 Messpunkten und Schnellanschluss
- › USB-Anschluss zum Hoch- und Herunterladen von Daten und Rezepten
- › Überhitzungsschutz für den Kompressor
- › Mikroschalter zum Unterbrechen der Belüftung beim Öffnen der Tür
- › Verdampferschlange epoxidharzlackiert
- › stark belüfteter Verdampfer für maximale Kühleffizienz
- › beheizter Türrahmen
- › Sandwichboden verstärkt mit 30/10 Stahlplatte und 5WL Anti-Rutsch-Beschichtung
- › Isolierung: 80 mm
- › Kältemittel: R290
- › optional: Auffahrrampe mit Flüssigkeitsauffanggitter und Filtersystem

B x T x H/mm:	Anschlusswert:	Artikel-Nr.:	Preis:
1100 x 1600 x 2400	400 V / 4,86 kW	90671025	19.950,00 €





Vakuumfühler 0,7 m

passend für:	Artikel-Nr.:	Preis:
90671016, 90671020	90670012	227,00 €



Vakuumfühler 1,2 m

passend für:	Artikel-Nr.:	Preis:
90671017, 90671018, 90671019, 90671021, 90671022, 90671023	90670011	241,00 €



Mehrpunktfühler 0,7 m

passend für:	Artikel-Nr.:	Preis:
90671016, 90671020	90670009	213,00 €



Mehrpunktfühler 1,2 m

passend für:	Artikel-Nr.:	Preis:
90671017, 90671018, 90671019, 90671021, 90671022, 90671023	90670010	227,00 €



Handbrause

passend für:	Artikel-Nr.:	Preis:
90671016 - 90671019	90670016	157,00 €

Auffahrrampe mit Entwässerungsrinne

passend für:

Artikel-Nr.:

Preis:

90671024

90670013

1.050,00 €

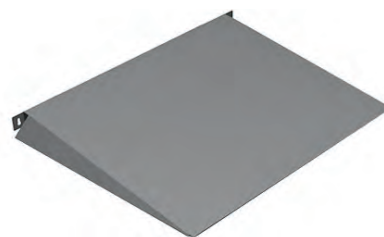

Auffahrrampe mit Entwässerungsrinne

passend für:

Artikel-Nr.:

Preis:

90671025

90670014

1.128,00 €

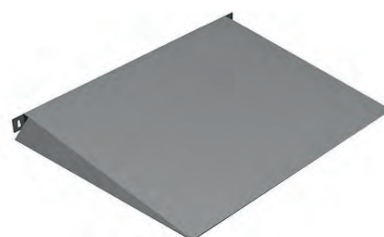

Bausatz Räder mit Bremse

passend für:

Artikel-Nr.:

Preis:

90671016 - 90671023

90670005

114,00 €



Verbindungs-Kit

passend für:

Artikel-Nr.:

Preis:

90671020 - 90671025

90670015

163,00 €



Ausgabe-Elemente, gekühlte Wanne

- › statische Kühlung
- › Temperaturbereich: 4°C bis 8°C
- › elektronische Steuerung
- › mit automatischer Abtauung
- › verchromtes Stahlgestell auf Rädern mit unterer Verkleidung
- › mit CNS-Tablettrutsche
- › gerade obere Glasabdeckung und Frontscheibe mit LED-Beleuchtung
- › Kühlwanne Behältertiefe: max. 200 mm



Farbe: Wenge

B x T x H/mm:	Anschlusswert:	Kapazität:	Artikel-Nr.:	Preis:
1169 x 650 x 1325	230 V / 0,24 kW	3 x GN 1/1	90651046	4.097,00 €
1494 x 650 x 1325	230 V / 0,24 kW	4 x GN 1/1	90651048	4.586,00 €
2144 x 650 x 1325	230 V / 0,29 kW	6 x GN 1/1	90651050	5.790,00 €



Farbe: Hemlock

B x T x H/mm:	Anschlusswert:	Kapazität:	Artikel-Nr.:	Preis:
1169 x 650 x 1325	230 V / 0,24 kW	3 x GN 1/1	90651203	3.999,00 €
1494 x 650 x 1325	230 V / 0,24 kW	4 x GN 1/1	90651204	4.586,00 €
2144 x 650 x 1325	230 V / 0,29 kW	6 x GN 1/1	90651205	5.790,00 €



Farbe: RAL / CNS Laminat

B x T x H/mm:	Anschlusswert:	Kapazität:	Artikel-Nr.:	Preis:
1169 x 650 x 1325	230 V / 0,24 kW	3 x GN 1/1	90651206	4.442,00 €
1494 x 650 x 1325	230 V / 0,24 kW	4 x GN 1/1	90651207	4.950,00 €
2144 x 650 x 1325	230 V / 0,29 kW	6 x GN 1/1	90651208	6.228,00 €

Alle Geräte dieser Serie werden ohne vormontierte Aufbauten und Tablettrutschen geliefert. Montageaufwand ist zusätzlich zu berücksichtigen. Zubehör zu den Büfettinseln finden Sie auf Seite 68. Lieferzeit aller Artikel ca. 3-4 Wochen.

Ausgabe-Elemente, gekühlte Platte

- › statische Kühlung
- › Temperaturbereich: 4°C bis 8°C
- › elektronische Steuerung
- › mit automatischer Abtauung
- › verchromtes Stahlgestell auf Rädern mit unterer Verkleidung
- › mit CNS-Tablettrutsche
- › gerade obere Glasabdeckung und Frontscheibe mit LED-Beleuchtung
- › Kühlplatte Tiefe: max. 30 mm



Farbe: Wenge

B x T x H/mm:	Anschlusswert:	Kapazität:	Artikel-Nr.:	Preis:
1169 x 650 x 1325	230 V / 0,24 kW	3 x GN 1/1	90651052	3.899,00 €
1494 x 650 x 1325	230 V / 0,24 kW	4 x GN 1/1	90651054	4.376,00 €



Farbe: Hemlock

B x T x H/mm:	Anschlusswert:	Kapazität:	Artikel-Nr.:	Preis:
1169 x 650 x 1325	230 V / 0,24 kW	3 x GN 1/1	90651209	3.899,00 €
1494 x 650 x 1325	230 V / 0,24 kW	4 x GN 1/1	90651210	4.376,00 €



Farbe: RAL / CNS Laminat

B x T x H/mm:	Anschlusswert:	Kapazität:	Artikel-Nr.:	Preis:
1169 x 650 x 1325	230 V / 0,24 kW	3 x GN 1/1	90651211	4.244,00 €
1494 x 650 x 1325	230 V / 0,24 kW	4 x GN 1/1	90651212	4.740,00 €





Ausgabe-Elemente, beheizte Wanne, Bain-Marie

- › Temperaturbereich: 30°C bis 90°C
- › elektronische Steuerung
- › verchromtes Stahlgestell auf Rädern mit unterer Verkleidung
- › mit CNS-Tablettrutsche
- › gerade obere Glasabdeckung und Frontscheibe mit Halogen-Wärmelampen
- › Wanne Behältertiefe: max. 200 mm
- › manuelle Wasserbefüllung, mit Überlauf und Ablaufrohr
- › mit Trockengehschutz



Farbe: Wenge

B x T x H/mm:	Anschlusswert:	Kapazität:	Artikel-Nr.:	Preis:
1169 x 650 x 1325	230 V / 2,20 kW	3 x GN 1/1	90651056	4.669,00 €
1494 x 650 x 1325	230 V / 3,05 kW	4 x GN 1/1	90651058	5.274,00 €
2144 x 650 x 1325	400 V / 4,40 kW	6 x GN 1/1	90651260	6.759,00 €



Farbe: Hemlock

B x T x H/mm:	Anschlusswert:	Kapazität:	Artikel-Nr.:	Preis:
1169 x 650 x 1325	230 V / 2,20 kW	3 x GN 1/1	90651193	4.669,00 €
1494 x 650 x 1325	230 V / 3,05 kW	4 x GN 1/1	90651194	5.274,00 €
2144 x 650 x 1325	400 V / 4,40 kW	6 x GN 1/1	90651195	6.759,00 €



Farbe: RAL / CNS Laminat

B x T x H/mm:	Anschlusswert:	Kapazität:	Artikel-Nr.:	Preis:
1169 x 650 x 1325	230 V / 2,20 kW	3 x GN 1/1	90651196	4.999,00 €
1494 x 650 x 1325	230 V / 3,05 kW	4 x GN 1/1	90651197	5.599,00 €
2144 x 650 x 1325	400 V / 4,40 kW	6 x GN 1/1	90651198	6.999,00 €

Ausgabe-Elemente, Ceranplatte beheizt

- › Temperaturbereich: 60°C bis 100°C
- › elektronische Steuerung
- › verchromtes Stahlgestell auf Rädern mit unterer Verkleidung
- › mit CNS-Tablettrutsche
- › gerade obere Glasabdeckung und Frontscheibe mit Halogen-Wärmelampen



Farbe: Wenge

B x T x H/mm:	Anschlusswert:	Kapazität:	Artikel-Nr.:	Preis:
1169 x 650 x 1325	230 V / 1,55 kW	3 x GN 1/1	90651060	4.669,00 €
1494 x 650 x 1325	230 V / 2,19 kW	4 x GN 1/1	90651062	5.299,00 €



Farbe: Hemlock

B x T x H/mm:	Anschlusswert:	Kapazität:	Artikel-Nr.:	Preis:
1169 x 650 x 1325	230 V / 1,55 kW	3 x GN 1/1	90651199	4.669,00 €
1494 x 650 x 1325	230 V / 2,19 kW	4 x GN 1/1	90651200	5.299,00 €



Farbe: RAL / CNS Laminat

B x T x H/mm:	Anschlusswert:	Kapazität:	Artikel-Nr.:	Preis:
1169 x 650 x 1325	230 V / 1,55 kW	3 x GN 1/1	90651201	4.999,00 €
1494 x 650 x 1325	230 V / 2,19 kW	4 x GN 1/1	90651202	5.674,00 €





Büfett-Elemente, Ceranplatte, beheizt

- › Temperaturbereich: 30°C bis 90°C
- › elektronische Steuerung
- › verchromtes Stahlgestell auf Rädern
- › mit unterem Ablageboden
- › gebogene obere Glasabdeckung
- › mit Halogen-Wärmelampen: je 400 W



Farbe: Wenge

B x T x H/mm:	Anschlusswert:	Kapazität:	Artikel-Nr.:	Preis:
1169 x 650 x 1325	230 V / 1,56 kW	3 x GN 1/1	90651028	3.690,00 €
1494 x 650 x 1325	230 V / 2,19 kW	4 x GN 1/1	90651024	3.999,00 €



Farbe: Hemlock

B x T x H/mm:	Anschlusswert:	Kapazität:	Artikel-Nr.:	Preis:
1169 x 650 x 1325	230 V / 1,56 kW	3 x GN 1/1	90651241	3.690,00 €
1494 x 650 x 1325	230 V / 2,19 kW	4 x GN 1/1	90651242	4.081,00 €



Farbe: RAL / CNS Laminat

B x T x H/mm:	Anschlusswert:	Kapazität:	Artikel-Nr.:	Preis:
1169 x 650 x 1325	230 V / 1,56 kW	3 x GN 1/1	90651309	3.933,00 €
1494 x 650 x 1325	230 V / 2,19 kW	4 x GN 1/1	90651259	4.290,00 €

Ausgabe-Neutralelemente

- › mit CNS-Arbeitsplatte
- › verchromtes Stahlgestell auf Rädern
- › mit unterer Verkleidung
- › mit CNS-Tablettrutsche



Farbe: Wenge

B x T x H/mm:	Anschlusswert:	Kapazität:	Artikel-Nr.:	Preis:
1169 x 650 x 881	-	3 x GN 1/1	90651064	2.764,00 €
1494 x 650 x 881	-	4 x GN 1/1	90651066	3.197,00 €



Farbe: Hemlock

B x T x H/mm:	Anschlusswert:	Kapazität:	Artikel-Nr.:	Preis:
1169 x 650 x 881	-	3 x GN 1/1	90651217	2.764,00 €
1494 x 650 x 881	-	4 x GN 1/1	90651218	3.180,00 €



Farbe: RAL / CNS Laminat

B x T x H/mm:	Anschlusswert:	Kapazität:	Artikel-Nr.:	Preis:
1169 x 650 x 881	-	3 x GN 1/1	90651219	3.263,00 €
1494 x 650 x 881	-	4 x GN 1/1	90651220	3.110,00 €





Büfett-Elemente, gekühlte Wanne

- › statische Kühlung
- › Temperaturbereich: 4°C bis 8°C
- › elektronische Steuerung
- › mit automatischer Abtauung
- › verchromtes Stahlgestell auf Rädern
- › mit unterem Ablageboden
- › gebogene obere Glasabdeckung mit LED-Beleuchtung
- › Kühlwanne Behältertiefe: max. 200 mm



Farbe: Wenge

B x T x H/mm:	Anschlusswert:	Kapazität:	Artikel-Nr.:	Preis:
1169 x 650 x 1325	230 V / 0,24 kW	3 x GN 1/1	90651015	3.145,00 €
1494 x 650 x 1325	230 V / 0,24 kW	4 x GN 1/1	90651016	3.357,00 €
2144 x 650 x 1325	230 V / 0,29 kW	6 x GN 1/1	90651017	4.199,00 €



Farbe: Hemlock

B x T x H/mm:	Anschlusswert:	Kapazität:	Artikel-Nr.:	Preis:
1169 x 650 x 1325	230 V / 0,24 kW	3 x GN 1/1	90651221	3.145,00 €
1494 x 650 x 1325	230 V / 0,24 kW	4 x GN 1/1	90651222	3.357,00 €
2144 x 650 x 1325	230 V / 0,29 kW	6 x GN 1/1	90651223	4.199,00 €



Farbe: RAL / CNS Laminat

B x T x H/mm:	Anschlusswert:	Kapazität:	Artikel-Nr.:	Preis:
1169 x 650 x 1325	230 V / 0,24 kW	3 x GN 1/1	90651224	3.361,00 €
1494 x 650 x 1325	230 V / 0,24 kW	4 x GN 1/1	90651225	3.593,00 €
2144 x 650 x 1325	230 V / 0,29 kW	6 x GN 1/1	90651226	4.499,00 €

Büfett-Elemente, beheizte Wanne, Bain-Marie

- › Temperaturbereich: 30°C bis 90°C
- › elektronische Steuerung
- › verchromtes Stahlgestell auf Rädern mit unterem Ablageboden
- › gebogene obere Glasabdeckung mit Halogen-Wärmelampen
- › Wanne Behältertiefe: max. 200 mm
- › manuelle Wasserbefüllung, mit Überlauf und Ablaufrohr
- › mit Trockengehschutz



Farbe: Wenge

B x T x H/mm:	Anschlusswert:	Kapazität:	Artikel-Nr.:	Preis:
1169 x 650 x 1325	230 V / 2,20 kW	3 x GN 1/1	90651020	3.690,00 €
1494 x 650 x 1325	230 V / 3,05 kW	4 x GN 1/1	90651021	3.999,00 €
2144 x 650 x 1325	400 V / 4,40 kW	6 x GN 1/1	90651022	5.160,00 €



Farbe: Hemlock

B x T x H/mm:	Anschlusswert:	Kapazität:	Artikel-Nr.:	Preis:
1169 x 650 x 1325	230 V / 2,20 kW	3 x GN 1/1	90651227	3.690,00 €
1494 x 650 x 1325	230 V / 3,05 kW	4 x GN 1/1	90651228	3.990,00 €
2144 x 650 x 1325	400 V / 4,40 kW	6 x GN 1/1	90651229	5.160,00 €



Farbe: RAL / CNS Laminat

B x T x H/mm:	Anschlusswert:	Kapazität:	Artikel-Nr.:	Preis:
1169 x 650 x 1325	230 V / 2,20 kW	3 x GN 1/1	90651230	3.933,00 €
1494 x 650 x 1325	230 V / 3,05 kW	4 x GN 1/1	90651231	4.281,00 €
2144 x 650 x 1325	400 V / 4,40 kW	6 x GN 1/1	90651258	5.458,00 €





Büfett-Elemente, trockenbeheizte Wanne

- › Temperaturbereich: 30°C bis 90°C
- › elektronische Steuerung
- › verchromtes Stahlgestell auf Rädern
- › mit unterem Ablageboden
- › gebogene obere Glasabdeckung
- › mit Halogen-Wärmelampe: je 0,35 kW
- › Wanne Behältertiefe: max. 200 mm



Farbe: Wenge

B x T x H/mm:	Anschlusswert:	Kapazität:	Artikel-Nr.:	Preis:
1169 x 650 x 1325	230 V / 2,20 kW	3 x GN 1/1	90651027	3.690,00 €
1494 x 650 x 1325	230 V / 3,05 kW	4 x GN 1/1	90651023	3.999,00 €



Farbe: Hemlock

B x T x H/mm:	Anschlusswert:	Kapazität:	Artikel-Nr.:	Preis:
1169 x 650 x 1325	230 V / 2,20 kW	3 x GN 1/1	90651233	3.690,00 €
1494 x 650 x 1325	230 V / 3,05 kW	4 x GN 1/1	90651234	3.990,00 €



Farbe: RAL / CNS Laminat

B x T x H/mm:	Anschlusswert:	Kapazität:	Artikel-Nr.:	Preis:
1169 x 650 x 1325	230 V / 2,20 kW	3 x GN 1/1	90651235	3.933,00 €
1494 x 650 x 1325	230 V / 3,05 kW	4 x GN 1/1	90651236	4.281,00 €

Büfett-Element, gekühlte Platte

- › statische Kühlung
- › Temperaturbereich: 60°C bis 100°C
- › elektronische Steuerung
- › mit automatischer Abtauung
- › verchromtes Stahlgestell auf Rädern
- › mit unterem Ablageboden
- › gebogene obere Glasabdeckung
- › mit LED-Beleuchtung
- › Kühlplatte Tiefe: max. 30 mm



Farbe: Wenge

B x T x H/mm:	Anschlusswert:	Kapazität:	Artikel-Nr.:	Preis:
1169 x 650 x 1325	230 V / 0,24 kW	3 x GN 1/1	90651025	2.946,00 €
1494 x 650 x 1325	230 V / 0,24 kW	4 x GN 1/1	90651018	3.147,00 €



Farbe: Hemlock

B x T x H/mm:	Anschlusswert:	Kapazität:	Artikel-Nr.:	Preis:
1169 x 650 x 1325	230 V / 0,24 kW	3 x GN 1/1	90651237	2.946,00 €
1494 x 650 x 1325	230 V / 0,24 kW	4 x GN 1/1	90651238	3.147,00 €



Farbe: RAL / CNS Laminat

B x T x H/mm:	Anschlusswert:	Kapazität:	Artikel-Nr.:	Preis:
1169 x 650 x 1325	230 V / 0,24 kW	3 x GN 1/1	90651239	3.163,00 €
1494 x 650 x 1325	230 V / 0,24 kW	4 x GN 1/1	90651240	3.383,00 €





Büfett-Insel, Umluft-Kühlwanne, Vollverkleidung

- › 4 Räder
- › Temperaturanzeige
- › Temperaturbereich: 4°C bis 8°C
- › Plexiglasschutz, absenkbar
- › mit LED Beleuchtung
- › Behältertiefe: max. 150 mm
- › automatische Abtauung
- › horizontale Belüftung



Farbe: Wenge

B x T x H/mm:	Anschlusswert:	Kapazität:	Artikel-Nr.:	Preis:
1169 x 760 x 1488	230 V / 0,25 kW	3 x GN 1/1	90651338	5.964,00 €
1494 x 760 x 1488	230 V / 0,49 kW	4 x GN 1/1	90651339	6.399,00 €
2144 x 760 x 1488	230 V / 0,49 kW	6 x GN 1/1	90651340	7.999,00 €



Farbe: Hemlock

B x T x H/mm:	Anschlusswert:	Kapazität:	Artikel-Nr.:	Preis:
1169 x 760 x 1488	230 V / 0,25 kW	3 x GN 1/1	90651341	5.964,00 €
1494 x 760 x 1488	230 V / 0,49 kW	4 x GN 1/1	90651342	6.399,00 €
2144 x 760 x 1488	230 V / 0,49 kW	6 x GN 1/1	90651343	7.999,00 €

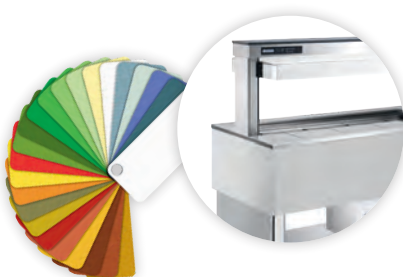

Farbe: RAL / CNS Laminat

B x T x H/mm:	Anschlusswert:	Kapazität:	Artikel-Nr.:	Preis:
1169 x 760 x 1488	230 V / 0,25 kW	3 x GN 1/1	90651344	6.448,00 €
1494 x 760 x 1488	230 V / 0,49 kW	4 x GN 1/1	90651345	6.890,00 €
2144 x 760 x 1488	230 V / 0,49 kW	6 x GN 1/1	90651346	8.767,00 €

Büfett-Insel, gekühlte Wanne, Vollverkleidung

- › 4 Räder
- › Temperaturanzeige
- › Temperaturbereich: 4°C bis 8°C
- › Plexiglasschutz, absenkbar
- › mit LED Beleuchtung
- › Wannentiefe: 250 mm
- › Behältertiefe: max. 200 mm
- › automatische Abtauung
- › statische Kühlung



Farbe: Wenge

B x T x H/mm:	Anschlusswert:	Kapazität:	Artikel-Nr.:	Preis:
1169 x 650 x 1480	230 V / 0,24 kW	3 x GN 1/1	90651130	4.448,00 €
1494 x 650 x 1480	230 V / 0,24 kW	4 x GN 1/1	90651131	4.721,00 €
2144 x 650 x 1480	230 V / 0,29 kW	6 x GN 1/1	90651132	5.373,00 €



Farbe: Hemlock

B x T x H/mm:	Anschlusswert:	Kapazität:	Artikel-Nr.:	Preis:
1169 x 650 x 1480	230 V / 0,24 kW	3 x GN 1/1	90651313	4.448,00 €
1494 x 650 x 1480	230 V / 0,24 kW	4 x GN 1/1	90651314	4.599,00 €
2144 x 650 x 1480	230 V / 0,29 kW	6 x GN 1/1	90651315	5.373,00 €



Farbe: RAL / CNS Laminat

B x T x H/mm:	Anschlusswert:	Kapazität:	Artikel-Nr.:	Preis:
1169 x 650 x 1480	230 V / 0,24 kW	3 x GN 1/1	90651280	4.959,00 €
1494 x 650 x 1480	230 V / 0,24 kW	4 x GN 1/1	90651281	5.251,00 €
2144 x 650 x 1480	230 V / 0,29 kW	6 x GN 1/1	90651282	5.963,00 €





Büfett-Insel, gekühlte Platte, Vollverkleidung

- › 4 Räder
- › Temperaturanzeige
- › Temperaturbereich: 4°C bis 8°C
- › Plexiglasschutz, absenkbar
- › mit LED Beleuchtung
- › Wannentiefe: 30 mm
- › automatische Abtauung
- › statische Kühlung



Farbe: Wenge

B x T x H/mm:	Anschlusswert:	Kapazität:	Artikel-Nr.:	Preis:
1169 x 650 x 1480	230 V / 0,24 kW	3 x GN 1/1	90651135	4.299,00 €
1494 x 650 x 1480	230 V / 0,24 kW	4 x GN 1/1	90651136	4.638,00 €
2144 x 650 x 1480	230 V / 0,29 kW	6 x GN 1/1	90651137	5.373,00 €



Farbe: Hemlock

B x T x H/mm:	Anschlusswert:	Kapazität:	Artikel-Nr.:	Preis:
1169 x 650 x 1480	230 V / 0,24 kW	3 x GN 1/1	90651316	4.299,00 €
1494 x 650 x 1480	230 V / 0,24 kW	4 x GN 1/1	90651317	4.638,00 €
2144 x 650 x 1480	230 V / 0,29 kW	6 x GN 1/1	90651318	5.373,00 €



Farbe: RAL / CNS Laminat

B x T x H/mm:	Anschlusswert:	Kapazität:	Artikel-Nr.:	Preis:
1169 x 650 x 1480	230 V / 0,24 kW	3 x GN 1/1	90651283	4.829,00 €
1494 x 650 x 1480	230 V / 0,24 kW	4 x GN 1/1	90651284	5.168,00 €
2144 x 650 x 1480	230 V / 0,29 kW	6 x GN 1/1	90651285	5.963,00 €

Büfett-Insel, Ceran-Platte, beheizt, Vollverkleidung

- › 4 Räder
- › Temperaturanzeige
- › feste Plexiglasabdeckung mit Halogen-Heizlampen
- › Temperaturbereich: 60°C bis 100°C



Farbe: Wenge

B x T x H/mm:	Anschlusswert:	Kapazität:	Artikel-Nr.:	Preis:
1169 x 650 x 1480	230 V / 1,56 kW	3 x GN 1/1	90651147	4.685,00 €
1494 x 650 x 1480	230 V / 2,19 kW	4 x GN 1/1	90651148	5.290,00 €
2144 x 650 x 1480	230 V / 3,11 kW	6 x GN 1/1	90651149	6.523,00 €



Farbe: Hemlock

B x T x H/mm:	Anschlusswert:	Kapazität:	Artikel-Nr.:	Preis:
1169 x 650 x 1480	230 V / 1,56 kW	3 x GN 1/1	90651319	4.685,00 €
1494 x 650 x 1480	230 V / 2,19 kW	4 x GN 1/1	90651320	5.290,00 €
2144 x 650 x 1480	230 V / 3,11 kW	6 x GN 1/1	90651321	6.523,00 €



Farbe: RAL / CNS Laminat

B x T x H/mm:	Anschlusswert:	Kapazität:	Artikel-Nr.:	Preis:
1169 x 650 x 1480	230 V / 1,56 kW	3 x GN 1/1	90651303	4.999,00 €
1494 x 650 x 1480	230 V / 2,19 kW	4 x GN 1/1	90651304	5.643,00 €
2144 x 650 x 1480	230 V / 3,11 kW	6 x GN 1/1	90651305	6.937,00 €





Büfett-Insel, Bain-Marie, Vollverkleidung

- › 4 Räder
- › Temperaturanzeige
- › feste Plexiglasabdeckung mit Halogen-Heizlampen
- › Wannentiefe: 250 mm
- › max. Behältertiefe: 200 mm
- › manuelle Befüllung, mit Ablaufhahn
- › mit Sicherheitsthermostat bei Wassermangel
- › Temperaturbereich: 30°C bis 90°C



Farbe: Wenge

B x T x H/mm:	Anschlusswert:	Kapazität:	Artikel-Nr.:	Preis:
1169 x 650 x 1480	230 V / 2,20 kW	3 x GN 1/1	90651141	4.599,00 €
1494 x 650 x 1480	230 V / 3,05 kW	4 x GN 1/1	90651142	5.159,00 €
2144 x 650 x 1480	400 V / 4,40 kW	6 x GN 1/1	90651143	6.429,00 €



Farbe: Hemlock

B x T x H/mm:	Anschlusswert:	Kapazität:	Artikel-Nr.:	Preis:
1169 x 650 x 1480	230 V / 2,20 kW	3 x GN 1/1	90651324	4.599,00 €
1494 x 650 x 1480	230 V / 3,05 kW	4 x GN 1/1	90651325	5.159,00 €
2144 x 650 x 1480	400 V / 4,40 kW	6 x GN 1/1	90651326	6.429,00 €



Farbe: RAL / CNS Laminat

B x T x H/mm:	Anschlusswert:	Kapazität:	Artikel-Nr.:	Preis:
1169 x 650 x 1480	230 V / 2,20 kW	3 x GN 1/1	90651298	4.949,00 €
1494 x 650 x 1480	230 V / 3,05 kW	4 x GN 1/1	90651299	5.499,00 €
2144 x 650 x 1480	400 V / 4,40 kW	6 x GN 1/1	90651300	6.842,00 €

Büfett-Insel, Wärme-Wanne, trockenbeheizt, Vollverkleidung

- › 4 Räder
- › Temperaturanzeige
- › Temperaturbereich: 30°C bis 90°C
- › feste Plexiglasabdeckung mit Infrarot-Strahlern
- › Wannentiefe: 250 mm
- › max. Behältertiefe: 200 mm
- › außenliegende Beckenheizungen



Farbe: Wenge

B x T x H/mm:	Anschlusswert:	Kapazität:	Artikel-Nr.:	Preis:
1169 x 650 x 1480	230 V / 2,20 kW	3 x GN 1/1	90651145	4.599,00 €
1494 x 650 x 1480	230 V / 3,05 kW	4 x GN 1/1	90651146	5.199,00 €



Farbe: Hemlock

B x T x H/mm:	Anschlusswert:	Kapazität:	Artikel-Nr.:	Preis:
1169 x 650 x 1480	230 V / 2,20 kW	3 x GN 1/1	90651327	4.599,00 €
1494 x 650 x 1480	230 V / 3,05 kW	4 x GN 1/1	90651328	5.199,00 €



Farbe: RAL / CNS Laminat

B x T x H/mm:	Anschlusswert:	Kapazität:	Artikel-Nr.:	Preis:
1169 x 650 x 1480	230 V / 2,20 kW	3 x GN 1/1	90651301	4.960,00 €
1494 x 650 x 1480	230 V / 3,05 kW	4 x GN 1/1	90651302	5.572,00 €





Büfett-Insel, Selbstservice-Kühlvitrine, Schiebetüren

- › Umluftkühlung
- › Temperaturbereich: 4°C bis 8°C
- › verchromtes Stahlgestell auf Rädern
- › 3 Glas-Zwischenböden
- › LED-Beleuchtung
- › max. Behältertiefe: 200 mm
- › Kundenseite Schiebetüren
- › Bedienseite doppelwandige Drehtüren



Farbe: Wenge

B x T x H/mm:	Anschlusswert:	Kapazität:	Artikel-Nr.:	Preis:
1169 x 760 x 1688	230 V / 0,34 kW	3 x GN 1/1	90651347	9.166,00 €
1494 x 760 x 1688	230 V / 0,49 kW	4 x GN 1/1	90651348	9.999,00 €



Farbe: Hemlock

B x T x H/mm:	Anschlusswert:	Kapazität:	Artikel-Nr.:	Preis:
1169 x 760 x 1688	230 V / 0,34 kW	3 x GN 1/1	90651349	9.166,00 €
1494 x 760 x 1688	230 V / 0,49 kW	4 x GN 1/1	90651350	9.999,00 €



Farbe: RAL / CNS Laminat

B x T x H/mm:	Anschlusswert:	Kapazität:	Artikel-Nr.:	Preis:
1169 x 760 x 1688	230 V / 0,34 kW	3 x GN 1/1	90651351	9.651,00 €
1494 x 760 x 1688	230 V / 0,49 kW	4 x GN 1/1	90651352	10.720,00 €

Alle Geräte dieser Serie werden ohne vormontierte Aufbauten und Tabletrutschen geliefert. Montageaufwand ist zusätzlich zu berücksichtigen. Zubehör zu den Büfettinseln finden Sie auf Seite 68. Lieferzeit aller Artikel ca. 3-4 Wochen.

Büfett-Insel, Selbstservice-Kühlvitrine, Entnahmeklappen

- › Umluftkühlung
- › Temperaturbereich: 4°C bis 8°C
- › verchromtes Stahlgestell auf Rädern
- › 3 Glas-Zwischenböden
- › LED-Beleuchtung
- › max. Behältertiefe: 200 mm
- › Kundenseite Entnahmeklappen
- › Bedienseite doppelwandige Drehtüren



Farbe: Wenge

B x T x H/mm:	Anschlusswert:	Kapazität:	Artikel-Nr.:	Preis:
1169 x 760 x 1688	230 V / 0,34 kW	3 x GN 1/1	90651353	9.105,00 €
1494 x 760 x 1688	230 V / 0,49 kW	4 x GN 1/1	90651354	10.149,00 €



Farbe: Hemlock

B x T x H/mm:	Anschlusswert:	Kapazität:	Artikel-Nr.:	Preis:
1169 x 760 x 1688	230 V / 0,34 kW	3 x GN 1/1	90651355	9.105,00 €
1494 x 760 x 1688	230 V / 0,49 kW	4 x GN 1/1	90651356	10.149,00 €



Farbe: RAL / CNS Laminat

B x T x H/mm:	Anschlusswert:	Kapazität:	Artikel-Nr.:	Preis:
1169 x 760 x 1688	230 V / 0,34 kW	3 x GN 1/1	90651357	9.590,00 €
1494 x 760 x 1688	230 V / 0,49 kW	4 x GN 1/1	90651358	10.654,00 €



Alle Geräte dieser Serie werden ohne vormontierte Aufbauten und Tabletrutschen geliefert. Montageaufwand ist zusätzlich zu berücksichtigen. Zubehör zu den Büfettinseln finden Sie auf Seite 68. Lieferzeit aller Artikel ca. 3-4 Wochen.



Tablettrutsche, Wenge

passend für:	B x T/mm:	Artikel-Nr.:	Preis:
Kopfseite ohne Umluftkühlung	650 x 321	90650038	206,00 €
Kopfseite mit Umluftkühlung / Vitrine	760 x 321	90650039	247,00 €
GN 3/1	1167 x 321	90650040	247,00 €
GN 4/1	1492 x 321	90650041	313,00 €
GN 6/1	2142 x 321	90650042	354,00 €



Tablettrutsche, Hemlock

passend für:	B x T/mm:	Artikel-Nr.:	Preis:
Kopfseite ohne Umluftkühlung	650 x 321	90650153	206,00 €
Kopfseite mit Umluftkühlung / Vitrine	760 x 321	90650154	247,00 €
GN 3/1	1167 x 321	90650155	247,00 €
GN 4/1	1492 x 321	90650156	313,00 €
GN 6/1	2142 x 321	90650157	354,00 €

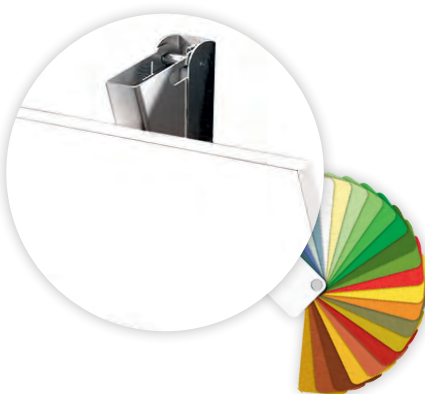

Tablettrutsche, RAL / CNS Laminat

passend für:	B x T/mm:	Artikel-Nr.:	Preis:
Kopfseite ohne Umluftkühlung	650 x 321	90650071	246,00 €
Kopfseite mit Umluftkühlung / Vitrine	760 x 321	90650072	287,00 €
GN 3/1	1167 x 321	90650073	284,00 €
GN 4/1	1492 x 321	90650074	362,00 €
GN 6/1	2142 x 321	90650075	372,00 €



Tablettrutsche, Edelstahl

passend für:	B x T/mm:	Artikel-Nr.:	Preis:
Kopfseite ohne Umluftkühlung	650 x 321	90650030	239,00 €
Kopfseite mit Umluftkühlung / Vitrine	760 x 321	90650031	280,00 €
GN 3/1	1167 x 321	90650032	280,00 €
GN 4/1	1492 x 321	90650026	362,00 €
GN 6/1	2142 x 321	90650033	461,00 €

Gläserspüler

- › Einschubhöhe: max. 315 mm
- › Hygienesicherheit durch Thermostopp-Funktion
- › Korbgröße: 400 x 400 mm
- › Ausführung in Edelstahl
- › 1,80 - 2,50 l Wasserverbrauch / Zyklus
- › doppelwandiges Gehäuse, isolierte doppelwandige Tür
- › elektronische Steuerung, 1-Knopf-Bedienung mit farbcodierter Statusanzeige
- › Spülzyklen: 60 / 120 / 180 Sekunden
- › Besteckprogramm
- › Hygieneprogramm
- › reinigungsfreundlicher, tiefgezogener Tank, Tankinhalt: 8,00 l
- › Energieaufnahme im Standby-Betrieb: 0,106 kWh
- › Tankabdecksieb mit integriertem Schmutzfangsieb
- › höhenverstellbar: von 705 auf 745 mm
- › inkl. 1 Gläserdrahtkorb, 4 Stellreihen



mit Ablaufpumpe, Reinigerdosierer, Glanztrocknerdosierer und Druckpumpe

B x T x H/mm:	Anschlusswert:	Artikel-Nr.:	Preis:
460 x 590 x 705	(werks.): 230 V / 3,20 kW (konfig.): 400 V / 5,40 kW	90811018	3.280,00 €

Universalflachkorb 400 x 400 mm

passend für:	B x T x H/mm:	Artikel-Nr.:	Preis:
90811018	400 x 400 x 150	90816042	122,00 €



Universal-Gläserkorb 400 x 400 mm

passend für:	B x T x H/mm:	Artikel-Nr.:	Preis:
90811018	400 x 400 x 180	90816043	143,00 €



Bistrokorb 400 x 400 mm

passend für:	B x T x H/mm:	Artikel-Nr.:	Preis:
90811018	400 x 400 x 115	90816044	167,00 €



Um das Erreichen hygienischer Klarspültemperaturen auch bei Kaltwasser- und/oder 230-V-Anschluss zu gewährleisten, besitzt die Maschine eine automatische Programmzeitverlängerung.



Geschirrspüler

- › Einschubhöhe: max. 425 mm
- › Hygienesicherheit durch Thermostopp-Funktion
- › Korbgröße: 500 x 500 mm
- › Ausführung in Edelstahl
- › 2,00 - 2,30 l Wasserverbrauch / Zyklus
- › doppelwandiges Gehäuse, isolierte doppelwandige Tür
- › elektronische Steuerung, 1-Knopf-Bedienung mit farbcodierter Statusanzeige
- › Spülzyklen: 60 / 120 / 180 Sekunden
- › Besteckprogramm, Flaschenspülprogramm, Gläserpülprogramm, Hygieneprogramm
- › reinigungsfreundlicher, tiefgezogener Tank, Tankinhalt: 10,60 l
- › Energieaufnahme im Standby-Betrieb: 0,18 kWh
- › Tankabdecksieb mit integriertem Schmutzfangsieb
- › höhenverstellbar: von 825 auf 865 mm
- › inkl. 1 Tellerkorb, 1 Flachkorb und 1 Besteckbox

mit Ablaufpumpe, Reiniger- und Glanztrocknerdosierer, Druckpumpe

B x T x H/mm:	Anschlusswert:	Artikel-Nr.:	Preis:
600 x 603 x 825	(werks.): 400 V / 6,70 kW (konfig.): 230 V / 2,60 kW	90812018	4.250,00 €

mit Ablaufpumpe, Reiniger- und Glanztrocknerdosierer, Druckpumpe, Enthärter

B x T x H/mm:	Anschlusswert:	Artikel-Nr.:	Preis:
600 x 603 x 825	(werks.): 400 V / 6,70 kW (konfig.): 230 V / 2,60 kW	90812019	4.590,00 €

Geschirrspüler XL

- › Einschubhöhe: max. 425 mm
- › große Waschkammer für 600 x 400 Körbe / Platten
- › Hygienesicherheit durch Thermostopp-Funktion
- › Korbgröße: 500 x 500 mm
- › Ausführung in Edelstahl
- › 2,00 - 2,30 l Wasserverbrauch / Zyklus
- › doppelwandiges Gehäuse, isolierte doppelwandige Tür
- › elektronische Steuerung, 1-Knopf-Bedienung mit farbcodierter Statusanzeige
- › Spülzyklen: 60 / 120 / 180 Sekunden
- › Besteckprogramm, Gläserpülprogramm, Hygieneprogramm
- › reinigungsfreundlicher, tiefgezogener Tank, Tankinhalt: 10,60 l
- › Energieaufnahme im Standby-Betrieb: 0,18 kWh
- › Tankabdecksieb mit integriertem Schmutzfangsieb
- › höhenverstellbar: von 825 auf 865 mm
- › inkl. 1 Tellerkorb, 1 Einsatz für Ladenbleche und eine Besteckbox

mit Ablaufpumpe, Reiniger- und Glanztrocknerdosierer, Druckpumpe, Enthärter

B x T x H/mm:	Anschlusswert:	Artikel-Nr.:	Preis:
600 x 640 x 825	(werks.): 400 V / 6,70 kW (konfig.): 230 V / 2,60 kW	90812020	5.190,00 €

Um das Erreichen hygienischer Klarspültemperaturen auch bei Kaltwasser- und/oder 230-V-Anschluss zu gewährleisten, besitzt die Maschine eine automatische Programmzeitverlängerung.

Haubengeschirrspüler silver

Haubengeschirrspüler

- › Einschubhöhe: max. 440 mm
- › Hygienesicherheit durch Thermostopp-Funktion
- › hinten geschlossene Haube verhindert Energieverlust beim Öffnen und wirkt wie eine Abluftenergieerückgewinnung
- › Korbgröße: 500 x 500 mm
- › Ausführung in Edelstahl
- › 2,20 l Wasserverbrauch / Zyklus
- › elektronische Steuerung, 1-Knopf-Bedienung mit farbcodierter Statusanzeige
- › Spülzyklen: 60 / 90 / 180 Sekunden
- › Hygieneprogramm
- › reinigungsfreundlicher, tiefgezogener Tank, Tankinhalt: 23,00 l
- › Energieaufnahme im Standby-Betrieb: 0,249 kWh
- › Tankabdecksieb mit integriertem Schmutzfangsieb
- › höhenverstellbar: von 1510 +/- 25 mm
- › inkl. 1 Tellerkorb, 1 Universalfachkorb und 1 Besteckbox

mit Ablaufpumpe, Reiniger- und Glanztrocknerdosierer, Druckpumpe

B x T x H/mm:	Anschlusswert:	Artikel-Nr.:	Preis:
635 x 742 x 1510	400 V / 6,90 kW	90813009	6.390,00 €

mit Ablaufpumpe, Reiniger- und Glanztrocknerdosierer, Druckpumpe, Enthärter

B x T x H/mm:	Anschlusswert:	Artikel-Nr.:	Preis:
635 x 742 x 1510	400 V / 6,90 kW	90813010	6.850,00 €



Sauglanzen, 2 Stück, mit Füllstandsüberwachung für externe Reiniger- und Klarspülkanister (10 l / 12 kg)

passend für:	Artikel-Nr.:	Preis:
90811018, 90812018 - 90812020, 90813009 - 90813010	90810025	106,00 €

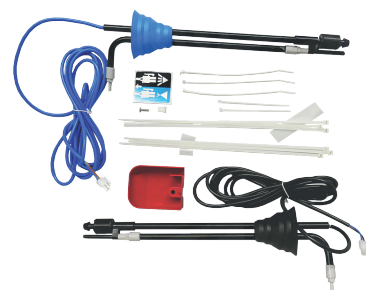

Flaschenspülsystem komplett

passend für:	Artikel-Nr.:	Preis:
90812018, 90812019	90810026	448,00 €

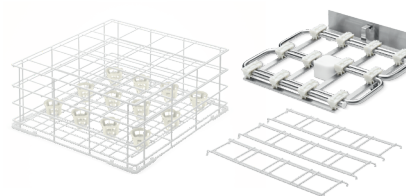

Um das Erreichen hygienischer Klarspültemperaturen auch bei Kaltwasser- und/oder 230-V-Anschluss zu gewährleisten, besitzt die Maschine eine automatische Programmzeitverlängerung.



Sondermaße auf Anfrage lieferbar

Bitte bei Bestellung beachten:

- › alle Zu- und Abflautische sind in 10 mm-Schritten der Breite lieferbar
- › die letzten drei Stellen der Artikel-Nr. entsprechen der gewünschten Breite
Beispiel: Abflautisch Breite 710 mm = Artikel-Nr. 810076-071
- › für die Sondermaße berechnen wir immer das nächstgrößere Modell
Beispiel: Artikel-Nr. 810076-071 bis 810076-079 wie 810076-080



Zulauftisch mit Becken und Ablagebord

- › Premium-Ausführung, in Edelstahl AISI 304 Scotch-Brite
- › mit festverschweißtem Spritzblech, Becken und Abtropffläche tiefgezogen
- › Becken 400 x 400 x 250 mm, Ablauf 1 1/2"
- › höhenverstellbare Edelstahlfüße -10 / +50 mm

B x T x H/mm:	Anbauposition:	Artikel-Nr.:	Preis:
700 x 750 x 850	links	810070-070	999,00 €
800 x 750 x 850	links	810070-080	1.038,00 €
900 x 750 x 850	links	810070-090	1.061,00 €
1000 x 750 x 850	links	810070-100	1.070,00 €
1100 x 750 x 850	links	810070-110	1.091,00 €
1200 x 750 x 850	links	810070-120	1.173,00 €
1300 x 750 x 850	links	810070-130	1.274,00 €
1400 x 750 x 850	links	810070-140	1.289,00 €
1500 x 750 x 850	links	810070-150	1.302,00 €
1600 x 750 x 850	links	810070-160	1.351,00 €
700 x 750 x 850	rechts	810071-070	1.009,00 €
800 x 750 x 850	rechts	810071-080	1.038,00 €
900 x 750 x 850	rechts	810071-090	1.061,00 €
1000 x 750 x 850	rechts	810071-100	1.070,00 €
1100 x 750 x 850	rechts	810071-110	1.091,00 €
1200 x 750 x 850	rechts	810071-120	1.173,00 €
1300 x 750 x 850	rechts	810071-130	1.274,00 €
1400 x 750 x 850	rechts	810071-140	1.289,00 €
1500 x 750 x 850	rechts	810071-150	1.302,00 €
1600 x 750 x 850	rechts	810071-160	1.351,00 €

Zulauftisch mit Becken, Ablagebord und Abwurfloch

- › Premium-Ausführung, in Edelstahl AISI 304 Scotch-Brite
- › mit festverschweißtem Spritzblech, Becken und Abtropffläche tiefgezogen
- › Becken 400 x 400 x 250 mm, Ablauf 1 1/2"
- › höhenverstellbare Edelstahlfüße -10 / +50 mm



B x T x H/mm:	Anbauposition:	Artikel-Nr.:	Preis:
1400 x 750 x 850	links	810072-140	1.452,00 €
1500 x 750 x 850	links	810072-150	1.486,00 €
1600 x 750 x 850	links	810072-160	1.501,00 €
1700 x 750 x 850	links	810072-170	1.536,00 €
1800 x 750 x 850	links	810072-180	1.544,00 €
1900 x 750 x 850	links	810072-190	1.581,00 €
2000 x 750 x 850	links	810072-200	1.599,00 €
1400 x 750 x 850	rechts	810073-140	1.452,00 €
1500 x 750 x 850	rechts	810073-150	1.486,00 €
1600 x 750 x 850	rechts	810073-160	1.501,00 €
1700 x 750 x 850	rechts	810073-170	1.536,00 €
1800 x 750 x 850	rechts	810073-180	1.544,00 €
1900 x 750 x 850	rechts	810073-190	1.581,00 €
2000 x 750 x 850	rechts	810073-200	1.599,00 €

Ablauftisch mit Ablagebord und Spritzblech

- › Premium-Ausführung, in Edelstahl AISI 304 Scotch-Brite
- › mit fest verschweißtem Spritzblech, Abtropffläche tiefgezogen, mit Gefälle
- › höhenverstellbare Edelstahlfüße -10 / +50 mm

Sondermaße auf Anfrage lieferbar



Bitte bei Bestellung beachten:

› alle Zu- und Ablauftische sind in 10 mm-Schritten der Breite lieferbar

› die letzten drei Stellen der Artikel-Nr. entsprechen der gewünschten Breite
Beispiel: Ablauftisch Breite 710 mm = Artikel-Nr. 810076-071

› für die Sondermaße berechnen wir immer das nächstgrößere Modell
Beispiel: Artikel-Nr. 810076-071 bis 810076-079 wie 810076-080

B x T x H/mm:	Anbauposition:	Artikel-Nr.:	Preis:
700 x 750 x 850	links	810074-070	705,00 €
800 x 750 x 850	links	810074-080	719,00 €
900 x 750 x 850	links	810074-090	725,00 €
1000 x 750 x 850	links	810074-100	744,00 €
1100 x 750 x 850	links	810074-110	758,00 €
1200 x 750 x 850	links	810074-120	772,00 €
1300 x 750 x 850	links	810074-130	815,00 €
1400 x 750 x 850	links	810074-140	882,00 €
1500 x 750 x 850	links	810074-150	897,00 €
1600 x 750 x 850	links	810074-160	913,00 €
700 x 750 x 850	rechts	810075-070	705,00 €
800 x 750 x 850	rechts	810075-080	719,00 €
900 x 750 x 850	rechts	810075-090	725,00 €
1000 x 750 x 850	rechts	810075-100	744,00 €
1100 x 750 x 850	rechts	810075-110	758,00 €
1200 x 750 x 850	rechts	810075-120	772,00 €
1300 x 750 x 850	rechts	810075-130	815,00 €
1400 x 750 x 850	rechts	810075-140	882,00 €
1500 x 750 x 850	rechts	810075-150	897,00 €
1600 x 750 x 850	rechts	810075-160	913,00 €



Ablauftisch mit Ablagebord, ohne Spritzblech

- › Premium-Ausführung, in Edelstahl AISI 304 Scotch-Brite
- › Abtropffläche tiefgezogen, mit Gefälle
- › höhenverstellbare Edelstahlfüße -10 / +50 mm

B x T x H/mm:	Anbauposition:	Artikel-Nr.:	Preis:
700 x 750 x 850	links / rechts	810076-070	677,00 €
800 x 750 x 850	links / rechts	810076-080	697,00 €
900 x 750 x 850	links / rechts	810076-090	704,00 €
1000 x 750 x 850	links / rechts	810076-100	714,00 €
1100 x 750 x 850	links / rechts	810076-110	734,00 €
1200 x 750 x 850	links / rechts	810076-120	811,00 €
1300 x 750 x 850	links / rechts	810076-130	828,00 €
1400 x 750 x 850	links / rechts	810076-140	846,00 €
1500 x 750 x 850	links / rechts	810076-150	872,00 €
1600 x 750 x 850	links / rechts	810076-160	913,00 €



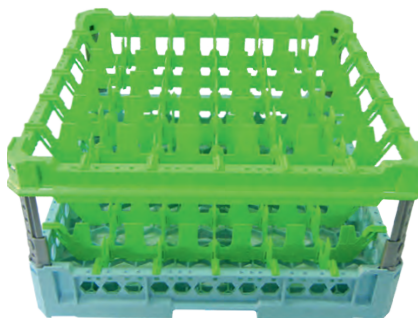
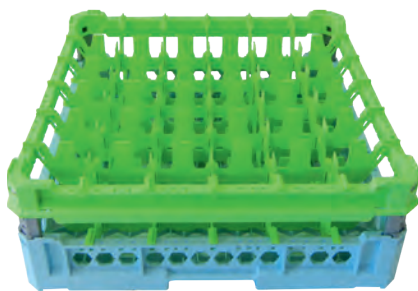

Ein einziger Korb für verschiedene Gläserhöhen – das intelligente höhenverstellbare System

- › Korbgröße 500 x 500 mm für alle gewerblichen Spülmaschinen
- › offene Korbstruktur für optimale Waschergebnisse
- › höhenverstellbare Aufsatzrahmen für Gläser bis 340 mm Höhe
- › Eckstreben mehrfach höhenverstellbar und vormontiert
- › Aufsatzrahmen je nach Glasdurchmesser farblich differenziert
- › Bestückung von außen leicht erkennbar
- › stapelbar und bestens geeignet für Transport und Lagerung



Höhenverstellbare Varianten sind alle Körbe mit Aufsatz und Extender:

- › Glashöhe 65 - 120 mm: 1 x Aufsatzrahmen
- › Glashöhe 120 - 240 mm: 1 x Extender (höhenverstellbar)
- › Glashöhe 240 - 340 mm: 2 x Extender (höhenverstellbar)



Pins zur Höhenverstellung Gläserkörbe, 20 Stück

H/mm:

Artikel-Nr.:

Preis:

240

90810009

3,70 €

Gläserkorb, 9 Fächer, 146 x 146 mm

B x T x H/mm:	Zubehör:	Glashöhe/mm:	Artikel-Nr.:	Preis:
500 x 500 x 240	1 x Extender*	120 - 240	90816015	31,00 €
500 x 500 x 340	2 x Extender*	240 - 340	90816016	39,00 €

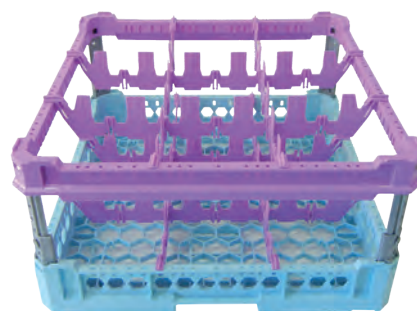

Gläserkorb, 16 Fächer, 113 x 113 mm

B x T x H/mm:	Zubehör:	Glashöhe/mm:	Artikel-Nr.:	Preis:
500 x 500 x 65	-	65	90816017	20,00 €
500 x 500 x 120	1 x Aufsatz	65 - 120	90816018	29,00 €
500 x 500 x 240	1 x Extender*	120 - 240	90816019	37,00 €
500 x 500 x 340	2 x Extender*	240 - 340	90816020	44,00 €

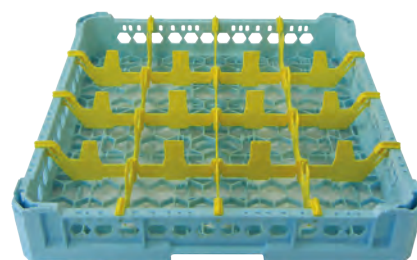

Gläserkorb, 25 Fächer, 88 x 88 mm

B x T x H/mm:	Zubehör:	Glashöhe/mm:	Artikel-Nr.:	Preis:
500 x 500 x 65	-	65	90816021	22,00 €
500 x 500 x 120	1 x Aufsatz	65 - 120	90816022	33,00 €
500 x 500 x 240	1 x Extender*	120 - 240	90816023	42,00 €
500 x 500 x 340	2 x Extender*	240 - 340	90816024	49,00 €

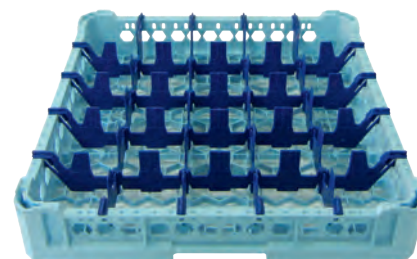

Gläserkorb, 36 Fächer, 73 x 73 mm

B x T x H/mm:	Zubehör:	Glashöhe/mm:	Artikel-Nr.:	Preis:
500 x 500 x 65	-	65	90816025	25,00 €
500 x 500 x 120	1 x Aufsatz	65 - 120	90816026	33,00 €
500 x 500 x 240	1 x Extender*	120 - 240	90816027	47,00 €
500 x 500 x 340	2 x Extender*	240 - 340	90816028	53,00 €

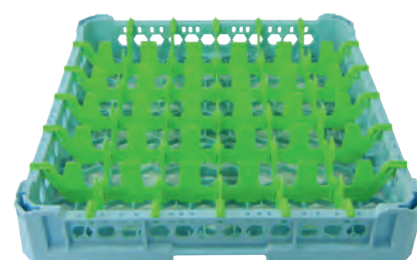

Gläserkorb, 49 Fächer, 63 x 63 mm

B x T x H/mm:	Zubehör:	Glashöhe/mm:	Artikel-Nr.:	Preis:
500 x 500 x 65	-	65	90816029	26,00 €
500 x 500 x 120	1 x Aufsatz	65 - 120	90816030	36,00 €
500 x 500 x 240	1 x Extender*	120 - 240	90816031	50,00 €
500 x 500 x 340	2 x Extender*	240 - 340	90816032	57,00 €

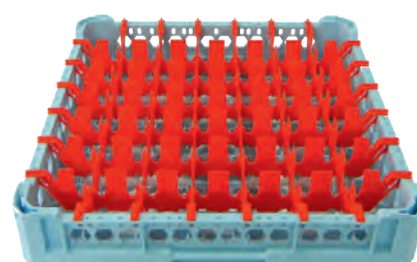

*Extender werden vormontiert geliefert.



Universalkorb grobmaschiges Bodengitter

› für Großteile

B x T x H/mm: 500 x 500 x 95

Artikel-Nr.: **90816001**

Preis: **14,00 €**

B x T x H/mm: 500 x 500 x 145

Artikel-Nr.: **90816002**

Preis: **23,00 €**



Universalkorb feinmaschiges Bodengitter

› für Besteck und Kleinteile

B x T x H/mm: 500 x 500 x 95

Artikel-Nr.: **90816003**

Preis: **16,00 €**

B x T x H/mm: 500 x 500 x 145

Artikel-Nr.: **90816004**

Preis: **26,00 €**



Tellerkorb für 8 große Teller

› für 8 große Teller

› Teller: max. ø 465 mm

B x T x H/mm: 500 x 500 x 95

Artikel-Nr.: **90816007**

Preis: **24,00 €**



Grundkorb, grau

B x T x H/mm: 396 x 396 x 145

Artikel-Nr.: **90816037**

Preis: **23,70 €**

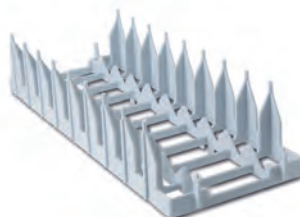

Tellereinsatz, grau für Grundkorb 90816037

B x T x H/mm: 390 x 140 x 80

Artikel-Nr.: **90816038**

Preis: **5,60 €**

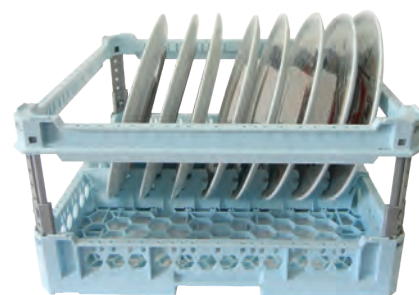

Tellerkorb für große 8 Teller mit Stoßschutz

› für 8 große Teller

› Teller: max. ø 465 mm

B x T x H/mm: 500 x 500 x 240

Artikel-Nr.: **90816008**

Preis: **33,00 €**

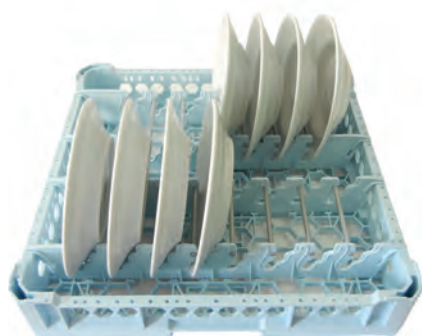

Tellerkorb für 15 Teller

- › für 15 Speise- und Suppenteller
- › Teller: max. ø 280 mm

B x T x H/mm: 500 x 500 x 95
Artikel-Nr.: **90816005**

Preis: **26,00 €**



Tassenkorb für 28 Tassen

- › für 28 Tassen
- › Tasse: ø 63 x 73 mm
- › Untertasse: ø 150 mm

B x T x H/mm: 500 x 500 x 145
Artikel-Nr.: **90816009**

Preis: **48,00 €**



Tablettkorb für 8 Fast Food Tablett

- › für 8 Tablett max. 450 x 360 mm

B x T x H/mm: 500 x 500 x 95
Artikel-Nr.: **90816010**

Preis: **24,00 €**



Tellerkorb für 15 Teller mit Stoßschutz

- › für 15 Speise- und Suppenteller
- › Teller: max. ø 280 mm

B x T x H/mm: 500 x 500 x 240
Artikel-Nr.: **90816006**

Preis: **36,00 €**



Tablettkorb, offen für 8 Gastro-Norm Tablett

- › für 8 Tablett (Gastro-Norm Größe)

B x T x H/mm: 500 x 500 x 95
Artikel-Nr.: **90816012**

Preis: **31,00 €**



Tablettkorb für 8 Mensa Tablett

- › für 8 Tablett max. 456 x 355 mm

B x T x H/mm: 500 x 500 x 95
Artikel-Nr.: **90816011**

Preis: **21,00 €**

Besteckkörbe

silver



Besteckkorb, 8 Fächer

› Fachgröße 89 x 89 x 112 mm

B x T x H/mm: 500 x 250 x 184
Artikel-Nr.: **90816064**

Preis: **22,80 €**



Besteckkorb

B x T x H/mm: 110 x 110 x 140
Artikel-Nr.: **90816013**

Preis: **3,00 €**



Besteckköcher, grau

B x T x H/mm: 105 x 105 x 135
Artikel-Nr.: **90816039**

Preis: **2,30 €**



Korbroller für Spülkörbe 500 x 500 mm

› mit Auffangwanne

B x T x H/mm: 550 x 550 x 160
Artikel-Nr.: **90956006**

Preis: **69,00 €**

› mit Auffangwanne und Bremsen

B x T x H/mm: 550 x 550 x 160
Artikel-Nr.: **90956007**

Preis: **80,00 €**



Deckel für Spülkörbe 500 x 500 mm

B x T x H/mm: 550 x 550 x 65
Artikel-Nr.: **90816014**

Preis: **22,00 €**



Kunststoffabdeckung für Spülkörbe 500 x 500 mm

› mit zwei Reißverschlüssen

B x T x H/mm: 500 x 500 x 1600
Artikel-Nr.: **90810008**

Preis: **69,00 €**

Schlauchaufroller

- › für Wandmontage
- › automatische Schlauchaufrollung
- › mit Spritzpistole G1/2 IG
- › Gehäusekasten aus Edelstahl AISI 304
- › mit Rückschlagventil
- › Gewindeanschluss: 1/2" AG
- › Wassertemperatur: max. 90°C
- › Druck: max. 10 bar
- › Wasserdurchlaufmenge: 40 l/min.
- › Schlauch lebensmittelecht
- › Schlauchtrommel schwenkbar

mit 10 m Schlauch

B x T x H/mm:	Artikel-Nr.:	Preis:
150 x 480 x 450	90825013	999,00 €

mit 15 m Schlauch

B x T x H/mm:	Artikel-Nr.:	Preis:
150 x 570 x 557	90825014	1.250,00 €

mit 20 m Schlauch

B x T x H/mm:	Artikel-Nr.:	Preis:
150 x 570 x 557	90825015	1.282,00 €



Schlauchaufroller mit 4 m Schlauch

- › für Wandmontage
- › automatische Schlauchaufrollung
- › Handbrause mit Knopfbetätigung
- › Gehäusekasten aus Edelstahl AISI 304
- › mit Rückschlagventil
- › Gewindeanschluss: 1/2" AG
- › Wassertemperatur: max. 65°C
- › Druck: max. 10 bar
- › Wasserdurchlaufmenge: 10,5 l/min.
- › Schlauch lebensmittelecht
- › Schlauchtrommel schwenkbar

B x T x H/mm:	64 x 313 x 289
Artikel-Nr.:	90825016

Preis: **440,00 €**

Schlauchaufroller mit 6 m Schlauch

- › für Wandmontage
- › automatische Schlauchaufrollung
- › mit Spritzpistole G1/2 IG
- › Gehäusekasten aus Edelstahl AISI 304
- › mit Rückschlagventil
- › Gewindeanschluss: 1/2" AG
- › Wassertemperatur: max. 90°C
- › Druck: max. 10 bar
- › Wasserdurchlaufmenge: 10,5 l/min.
- › Schlauch lebensmittelecht
- › Schlauchtrommel schwenkbar

B x T x H/mm:	80 x 423 x 384
Artikel-Nr.:	90825017

Preis: **733,00 €**



Wandbatterie mit Schlauchanschluss für Schlauchaufroller

- › Anschluss-Mittelabstand: 155 mm
- › Anschluss: ø 1/2" mit Rückschlagventil
- › Schlauchanschluss: ø 3/4"
- › Wasserdurchfluss: 60 l/min.

T x H/mm:	167 x 91
Artikel-Nr.:	90821031

Preis: **164,00 €**





Mischbatterie mit Schwenkhahn

- › empfohlene Tischbohrung: \varnothing 29 / 30 mm
- › Gewindeschacht: \varnothing G3/4
- › Anschlussgewinde: \varnothing 1/2"
- › Wasserdurchfluss: 80 l/min.

Auslauf: \varnothing 25 x 250 x 150 mm

T x H/mm:	Artikel-Nr.:	Preis:
250 x 335	90821004	187,00 €

Auslauf: \varnothing 25 x 300 x 150 mm

T x H/mm:	Artikel-Nr.:	Preis:
300 x 335	90821005	187,00 €



Mischbatterie, extra lange Säule, mit Schwenkhahn

- › empfohlene Tischbohrung: \varnothing 50 mm
- › Gewindeschacht: \varnothing G1-1/2
- › Anschlussgewinde: \varnothing 1/2"
- › Wasserdurchfluss: 80 l/min.
- › Edelstahlsäule: \varnothing 55 x H 120 mm

Auslauf: \varnothing 25 x 300 x 150 mm

T x H/mm:	Artikel-Nr.:	Preis:
300 x 475	90821006	353,00 €

Auslauf: \varnothing 25 x 450 x 150 mm

T x H/mm:	Artikel-Nr.:	Preis:
450 x 475	90821007	367,00 €



Mischbatterie mit Schwenkhahn

- › empfohlene Tischbohrung: \varnothing 29 / 30 mm
- › Anschlussgewinde: \varnothing 3/4"
- › Wasserdurchfluss: 80 l/min.
- › schräge Handgriffe

Auslauf: \varnothing 25 x 250 x 150 mm

T x H/mm:	Artikel-Nr.:	Preis:
250 x 335	90821010	199,00 €

Auslauf: \varnothing 25 x 300 x 150 mm

T x H/mm:	Artikel-Nr.:	Preis:
300 x 335	90821011	199,00 €

Mischbatterie mit Ellenbogen-Bedienhebel und Schwenkhahn

- › empfohlene Tischbohrung: \varnothing 29 / 30 mm
- › Gewindeschacht: \varnothing G3/4
- › Anschlussgewinde: \varnothing 1/2"
- › Wasserdurchfluss: 25 l/min.

Auslauf: \varnothing 25 x 225 x 150 mm

T x H/mm:	Artikel-Nr.:	Preis:
300 x 326	90821008	219,00 €

Auslauf: \varnothing 25 x 275 x 150 mm

T x H/mm:	Artikel-Nr.:	Preis:
350 x 326	90821009	235,00 €



Mischbatterie mit Ellenbogen-Bedienhebel und Schwenkhahn, Säule 100 mm

- › empfohlene Tischbohrung: \varnothing 29 / 30 mm
- › Gewindeschacht: \varnothing G3/4
- › Anschlussgewinde: \varnothing 1/2"
- › Wasserdurchfluss: 25 l/min.

Auslauf: \varnothing 25 x 245 mm

T x H/mm:	Artikel-Nr.:	Preis:
343 x 436	90821033	314,00 €

Auslauf: \varnothing 25 x 295 mm

T x H/mm:	Artikel-Nr.:	Preis:
393 x 436	90821034	330,00 €





Einhebelmischbatterie mit Schwenkhahn für Einlochmontage

- › empfohlene Tischbohrung: ø 50 mm
- › Gewindeschacht: ø G1-1/2
- › Auslauf: ø 25 x 300 x 150 mm
- › Gewindeanschluss: ø 1/2"
- › Wasserdurchfluss: 26 l/min.

T x H/mm:	Artikel-Nr.:	Preis:
300 x 387	90821001	297,00 €



Einhebelmischbatterie auf Säule mit Schwenkhahn für Einlochmontage

- › empfohlene Tischbohrung: ø 50 mm
- › Gewindeschacht: ø G1-1/2
- › Auslauf: ø 25 x 300 x 150 mm
- › Gewindeanschluss: ø 1/2"
- › Wasserdurchfluss: 26 l/min.
- › Hebel mit Kugel

T x H/mm:	Artikel-Nr.:	Preis:
300 x 675	90821002	370,00 €

Geschirr-Waschbrause mit Einhebelmischbatterie für Einlochmontage

- › empfohlene Tischbohrung: ø 38 mm
- › ohne Zwischenhahn
- › Anschlussgewinde: 1/2" und für 15 mm Kupferrohr
- › Edelstahlschlauch inkl. Handgriff: 1200 mm
- › Wandhalter: 136 mm
- › Wasserdurchfluss: 16 l/min.

T x H/mm:	Artikel-Nr.:	Preis:
414 x 994	90822008	289,00 €



Geschirr-Waschbrause mit Einhebelmischbatterie und Schwenkhahn für Einlochmontage

- › Standardbrausekopf
- › für Einpunkt-Plattenanschluss
- › mit Zwischenhahn
- › Lochbohrung: ø 38 mm
- › Auslauf: 305 mm
- › Anschlussgewinde: 1/2" und für 15 mm Kupferrohr
- › Edelstahlschlauch inkl. Handgriff: 1200 mm
- › Wandhalter: 136 mm
- › Wasserdurchfluss: 16 l/min.

T x H/mm:	Artikel-Nr.:	Preis:
414 x 1067	90822009	328,00 €





Geschirr-Waschbrause für Einlochmontage

- › empfohlene Tischbohrung: \varnothing 29 / 30 mm
- › Gewindeschacht: \varnothing G3/4
- › Anschlussgewinde: \varnothing 1/2" mit Rückschlagventil
- › Edelstahlschlauch: 1200 mm
- › Wandhalter: 115 mm
- › Wasserdurchfluss: 16 l/min.

T x H/mm:	Artikel-Nr.:	Preis:
400 x 1000	90822003	383,00 €



Geschirr-Waschbrause mit Ellenbogen-Bedienung und Schwenkhahn für Einlochmontage

- › empfohlene Tischbohrung: \varnothing 29 / 30 mm
- › Gewindeschacht: \varnothing G3/4
- › Schwenkhahn L 225 mm
- › Anschlussgewinde: \varnothing 1/2" mit Rückschlagventil
- › Wandhalter: 115 mm
- › Wasserdurchfluss Handbrause: 16 l/min.
- › Wasserdurchfluss Standrohrventil: 20,30 l/min.

T x H/mm:	Artikel-Nr.:	Preis:
400 x 1100	90822004	495,00 €



Geschirr-Waschbrause mit Schwenkhahn für Zweilochmontage

- › empfohlene Tischbohrung: \varnothing 21 / 23 mm
- › Mittelabstand Anschluss: 155 mm
- › mit Schwenkhahn \varnothing 25 mm x L 300 mm
- › mit Umstellhebel Auslauf / Brause
- › Anschlussgewinde: \varnothing 1/2" mit Rückschlagventil
- › Wandhalter: 115 mm
- › Wasserdurchfluss Handbrause: 16 l/min.
- › Wasserdurchfluss Auslauf: 38,80 l/min.

T x H/mm:	Artikel-Nr.:	Preis:
400 x 1100	90822005	563,00 €

Geschirr-Waschbrause mit Schwenkhahn für Zweiloch-Wandmontage

- › Mittelabstand Anschluss: 155 + / - 20 mm
- › Schwenkhahn ø 25 mm x L 300 mm
- › mit Umstellhebel Auslauf / Brause
- › Anschlussgewinde: ø 1/2"
- › Wandhalter: 115 mm
- › Wasserdurchfluss Handbrause: 16 l/min.
- › Wasserdurchfluss Standrohrventil: 40,80 l/min.

T x H/mm:	Artikel-Nr.:	Preis:
380 x 1100	90822006	578,00 €



Geschirr-Waschbrause mit Schwenkhahn für Einlochmontage

- › empfohlene Tischbohrung: ø 29 / 30 mm
- › Gewindeschacht: ø G3/4
- › Schwenkhahn ø 25 mm x L 250 mm
- › Anschlussgewinde: ø 1/2" mit Rückschlagventil
- › Wandhalter: 115 mm
- › Wasserdurchfluss Handbrause: 16 l/min.
- › Wasserdurchfluss Standrohrventil: 40 l/min.

T x H/mm:	Artikel-Nr.:	Preis:
581 x 1100	90822007	463,00 €



Geschirr-Waschbrause, Ellenbogen-Hebel, Schwenkhahn, Einlochmontage

- › Brausekopf und Ellenbogen-Hebel schwarz
- › benötigt keine Wandbefestigung
- › 110° Schwenkauslauf
- › DVGW-zertifizierte, platinvernetzte Silikon-Schläuche, Ummantelung Edelstahl AISI 304
- › Höchstdruck (nicht konstant): 1 MPa (10 bar)
- › empfohlener Betriebsdruck: zwischen 0,1 und 0,6 MPa (1 - 6 bar)
- › Höchsttemperatur: 90°C
- › empfohlene Höchsttemperatur: 60°C
- › empfohlene Tischbohrung: ø 30 mm
- › Anschlüsse: G 3/8 Innengewinde
- › integrierter Rückflussverhinderer
- › DVGW zertifiziert, UBA konform

Auslauf: ø 25 x 195 mm, Gesamthöhe: 600 mm

T x H/mm:	Artikel-Nr.:	Preis:
314 x 600	90822018	382,00 €

Auslauf: ø 25 x 295 mm, Gesamthöhe: 800 mm

T x H/mm:	Artikel-Nr.:	Preis:
362 x 800	90822019	399,00 €





Geschirr-Waschbrause mit Schwenkhahn für Zweilochmontage

- › empfohlene Tischbohrung: ø 21 / 23 mm
- › Mittelabstand Anschluss: 155 mm
- › Schwenkauslauf: ø 25 mm x L 250 mm
- › Anschlussgewinde: ø 1/2"
- › Wasserdurchfluss Handbrause: 16 l/min.
- › Wasserdurchfluss Standrohrventil: 25,50 l/min.

T x H/mm:	Artikel-Nr.:	Preis:
606 x 1100	90822002	559,00 €



Geschirr-Waschbrause mit Einhebelmischer und Schwenkhahn für Zweilochmontage

- › empfohlene Tischbohrung: ø 21 / 23 mm
- › Mittelabstand Anschluss: 155 mm
- › Schwenkauslauf: ø 25 mm x L 250 mm
- › Gewindeanschluss: ø 1/2" mit Rückschlagventil
- › Wasserdurchfluss Handbrause: 16 l/min.
- › Wasserdurchfluss Standrohrventil: 23,30 l/min.
- › Edelstahlsäule: H = 300 mm

T x H/mm:	Artikel-Nr.:	Preis:
578 x 1421	90822001	640,00 €



Zweigriff-Geschirrbrause, Einlochmontage, Schwenkhahn*

- › Brausekopf und Schlauchfeder schwarz
- › benötigt keine Wandbefestigung
- › 360° Schwenkauslauf
- › DVGW-zertifizierte, platinvernetzte Silikon-Schläuche, Ummantelung Edelstahl AISI 304
- › Höchstdruck (nicht konstant): 1 MPa (10 bar)
- › empfohlener Betriebsdruck: zwischen 0,1 und 0,6 MPa (1 - 6 bar)
- › Höchsttemperatur: 90°C
- › empfohlene Höchsttemperatur: 60°C
- › empfohlene Tischbohrung: ø 30 mm
- › Anschlüsse: G 3/8 Innengewinde
- › integrierter Rückflussverhinderer
- › DVGW zertifiziert, UBA konform

T x H/mm:	Artikel-Nr.:	Preis:
264 x 600	90822015	389,00 €
364 x 800	90822017	399,00 €

Einlocharmatur mit Einhandmischer Brausekopf, Schlauchfeder und Halterung schwarz

- › benötigt keine Wandbefestigung, 360° Schwenkauslauf
- › DVGW-zertifizierte, platinvernetzte Silikon-Schläuche, Ummantelung Edelstahl AISI 304
- › Höchstdruck (nicht konstant): 1 MPa (10 bar)
- › empfohlener Betriebsdruck: zwischen 0,1 und 0,6 MPa (1 - 6 bar)
- › Höchsttemperatur: 90°C, empfohlene Höchsttemperatur: 60°C
- › empfohlene Tischbohrung: ø 30 mm, Anschlüsse: G 3/8 Innengewinde
- › integrierter Rückflussverhinderer

T x H/mm:	Artikel-Nr.:	Preis:
373 x 800	90822011	354,00 €



Einlocharmatur mit Zweigriffmischer, Brausekopf schwarz

- › benötigt keine Wandbefestigung, 360° Schwenkauslauf
- › DVGW-zertifizierte, platinvernetzte Silikon-Schläuche, Ummantelung Edelstahl AISI 304
- › Höchstdruck (nicht konstant): 1 MPa (10 bar)
- › empfohlener Betriebsdruck: zwischen 0,1 und 0,6 MPa (1 - 6 bar)
- › Höchsttemperatur: 90°C, empfohlene Höchsttemperatur: 60°C
- › empfohlene Tischbohrung: ø 30 mm, Anschlüsse: G 3/8 Innengewinde
- › integrierter Rückflussverhinderer

T x H/mm:	Artikel-Nr.:	Preis:
364 x 600	90822010	399,00 €
364 x 800	90822013	434,00 €



Einlocharmatur mit Einhandmischer, Brausekopf schwarz

- › benötigt keine Wandbefestigung, 360° Schwenkauslauf
- › DVGW-zertifizierte, platinvernetzte Silikon-Schläuche, Ummantelung Edelstahl AISI 304
- › Höchstdruck (nicht konstant): 1 MPa (10 bar)
- › empfohlener Betriebsdruck: zwischen 0,1 und 0,6 MPa (1 - 6 bar)
- › Höchsttemperatur: 90°C, empfohlene Höchsttemperatur: 60°C
- › empfohlene Tischbohrung: ø 30 mm, Anschlüsse: G 3/8 Innengewinde
- › integrierter Rückflussverhinderer

T x H/mm:	Artikel-Nr.:	Preis:
273 x 800	90822016	376,00 €





Sensor-Mischbatterie

- › Betriebsdruck: 0,3 - 10 bar, Durchflussmenge: ca. 6,50 l/min. (3 bar)
- › max. Wassertemperatur: 80°C
- › Strahlregler: Spar-Strahlregler, Kaskade, selbstreinigend
- › Druckschläuche: 350 mm, Eckventilanschluss: G 3/8"
- › Schmutzsiebe: 0,5 mm Maschenweite
- › Sensorempfindlichkeit: permanent automatisch selbsteinmessend
- › Wassernachlaufzeit: 1 sec. voreingestellt, 0 - 10 sec. einstellbar
- › Dauer-Laufzeit und Hygienespülung-Laufzeit: 2 min. voreingestellt, 0,5 - 20 min. einstellbar
- › Kurz-Aus: 2 min. (fixiert)
- › Normen: DIN EN 200, Geräuschkategorie I, P-IX 9575 / IA, CE

Netzbetrieb AP Steckernetzgerät 230 V / 6 V

T x H/mm:	Artikel-Nr.:	Preis:
110 x 134	90821014	530,00 €

Batterie 6 V Lithium CRP 2

T x H/mm:	Artikel-Nr.:	Preis:
110 x 134	90821015	499,00 €



Sensor-Waschtischarmatur

- › Betriebsdruck: 0,3 - 10 bar, Durchflussmenge: ca. 6,00 l/min (3 bar)
- › max. Wassertemperatur: 80 °C
- › Strahlregler: Spar-Strahlregler, Kaskade, selbstreinigend
- › Druckschläuche: 350 mm, Eckventilanschlüsse: G 3/8"
- › Schmutzsiebe: 0,5 mm Maschenweite
- › Sensorempfindlichkeit: permanent automatisch selbsteinmessend
- › mit IR-Sensor, berührungslose Auslösung
- › mit Mischerhebel zur Temperaturregulierung
- › Ablaufgarnitur ohne Abg.

Netzbetrieb AP Steckernetzgerät 230 V / 6 V

T x H/mm:	Artikel-Nr.:	Preis:
192 x 186	90821036	578,00 €

Batterie 6 V Lithium CRP 2

T x H/mm:	Artikel-Nr.:	Preis:
192 x 186	90821035	548,00 €

Handwasch-Ausgussbecken mit Mischbatterie und zweiter Lochbohrung für Sensormischbatterie

- › Ausführung CNS 18/10 1.4301, Scotch Brite
- › Handwaschbecken mit Aufkantung 40 mm
- › inkl. Mischbatterie, Druckanschluss
- › Lochbohrung für Sensorbatterie: 31 mm
- › Anschluss an Durchlauferhitzer möglich
- › Ausgussbecken mit Lochblech und Standrohr
- › inkl. kompletter Abwassergarnitur
- › abnehmbare Beine für Wandmontage
- › Sensormischbatterie zur Selbstmontage optional

B x T x H/mm:

Artikel-Nr.:

Preis:

500 x 600 x 850

90841010

490,00 €

500 x 700 x 850

90841011

490,00 €





Papiertücher, weiß, gefaltet

- › 15 x 250 Blatt mit ZZ-Falz, 2-lagig
- › 100% recycelt, nassfest und besonders weich durch Luftpolsterprägung

Artikel-Nr.:

Preis:

90858004

78,00 €



Falorthandtuch-Spender, 400 Blatt, Edelstahl matt

- › für Handtuchpapier mit C- und Z-Faltung
- › Sichtfenster zur Kontrolle des Papiervorrates
- › Sicherheitsschloss gegen Diebstahl und Vandalismus
- › inkl. Befestigungsmaterial aus Edelstahl

B x T x H/mm:

Artikel-Nr.:

Preis:

280 x 102 x 365

90854001

105,00 €

Sensor-Desinfektionsmittelspender 1 l, Edelstahl

- › Innenbehälter: Kunststoff, geeignet für Desinfektionsmittel, nicht für Desinfektionsgel
- › berührungslose Entnahme mittels Pumpe mit Infrarotsensor
- › angetrieben durch 4 AA-Batterien 1,5 V (nicht inklusive)
- › HACCP konform
- › Sichtfenster zur Verbrauchskontrolle

B x T x H/mm:	Artikel-Nr.:	Preis:
141 x 98 x 450	90853002	128,00 €



Seifenspender, 1,2 l, Edelstahl matt

- › Innenbehälter: Kunststoff, geeignet für Flüssigseifen ohne Mikrokugeln
- › Entnahme durch Pumphebel
- › Sichtfenster zur Kontrolle des Seifenvorrates

B x T x H/mm:	Artikel-Nr.:	Preis:
100 x 170 x 320	90853001	89,00 €



Abfallbehälter, 25 l, Edelstahl matt

- › zur Wandmontage oder freistehend
- › abnehmbare Blende zur Entleerung
- › verzinkter Inneneimer mit Henkel

B x T x H/mm:	Artikel-Nr.:	Preis:
300 x 200 x 500	90861001	165,00 €





Servierwagen, 2 Borde

- › Edelstahl CNS
- › tiefgezogene, eingeschweißte Borde
- › Borde mit ringsumlaufendem Profilrand
- › Profilrand 10 mm abgesenkt und 35 mm abgekannt
- › Tragkraft je Bord: 40 kg
- › lichter Bordabstand: 538 mm
- › 4 Lenkrollen ø 125 mm, 2 mit Totalfeststellern

Ausführung: Edelstahl CNS

B x T x H/mm:	B x T/mm (Borde):	Artikel-Nr.:	Preis:
695 x 495 x 900	600 x 400	90953001	266,00 €
895 x 595 x 950	800 x 500	90953003	339,00 €
1095 x 695 x 950	1000 x 600	90953007	389,00 €

Ausführung: mit luftidentischen Rollen

B x T x H/mm:	B x T/mm (Borde):	Artikel-Nr.:	Preis:
895 x 595 x 950	800 x 500	90953010	399,00 €
1095 x 695 x 950	1000 x 600	90953011	456,00 €

i luftidentische Rolle

Kombiniert die Laufruhe einer Luftbereifung mit der Unempfindlichkeit einer Vollgummibereifung.



Servierwagen, 3 Borde

- › Edelstahl CNS
- › tiefgezogene, eingeschweißte Borde
- › Borde mit ringsumlaufendem Profilrand
- › Profilrand 10 mm abgesenkt und 35 mm abgekannt
- › Tragkraft je Bord: 40 kg
- › lichter Bordabstand: 278 mm
- › 4 Lenkrollen ø 125 mm, 2 mit Totalfeststellern

Ausführung: Edelstahl CNS

B x T x H/mm:	B x T/mm (Borde):	Artikel-Nr.:	Preis:
695 x 495 x 900	600 x 400	90953002	352,00 €
895 x 595 x 950	800 x 500	90953004	399,00 €
1095 x 695 x 950	1000 x 600	90953008	499,00 €

Ausführung: mit luftidentischen Rollen

B x T x H/mm:	B x T/mm (Borde):	Artikel-Nr.:	Preis:
895 x 595 x 950	800 x 500	90953012	475,00 €
1095 x 695 x 950	1000 x 600	90953013	559,00 €



Servierwagen, 3 Borde

- › Borde mit Aufkantung und rutschfester Oberfläche
- › senkrechte Aluminiumstützen
- › wird zerlegt geliefert
- › Gesamttragkraft: 181 kg

B x T x H/mm: 1015 x 540 x 950
Artikel-Nr.: **90953009**

Preis: **159,00 €**



Servierwagen, 3 Borde

- › Borde mit Aufkantung und rutschfester Oberfläche
- › senkrechte Aluminiumstützen
- › wird zerlegt geliefert
- › Gesamttragkraft: 180 kg

B x T x H/mm: 1015 x 540 x 950
Artikel-Nr.: **90953014**

Preis: **159,00 €**



Besteckbehälter, schwarz, 9,5 l

B x T x H/mm: 330 x 240 x 185
Artikel-Nr.: **90953017**

Preis: **18,30 €**



Verkleidungsset, 3 Seitenwände, grau

- › für Servierwagen 90953009
- › mit einem Set pro Ebene

B x T x H/mm: 803 x 450 x 298
Artikel-Nr.: **90953015**

Preis: **31,60 €**



Verkleidungsset, 3 Seitenwände, schwarz

- › für Servierwagen 90953014
- › mit einem Set pro Ebene

B x T x H/mm: 803 x 450 x 298
Artikel-Nr.: **90953016**

Preis: **31,60 €**



Abfallbehälter, schwarz, 30 l

B x T x H/mm: 330 x 240 x 560
Artikel-Nr.: **90953018**

Preis: **31,60 €**



Regalwagen für 18 x GN 1/1, Längseinschub

- › Edelstahlausführung
- › geeignet für GN 1/1, GN 2/3, GN 1/2 und GN 1/3
- › U-Schienen gemäß DIN EN 18867-2
- › mit beidseitiger Kipp- und Durchschubsicherung
- › 4 Lenkrollen ø 125 mm, 2 mit Totalfeststellern
- › Gesamttragkraft: 90 kg

B x T x H/mm:	Artikel-Nr.:	Preis:
619 x 454 x 1661	90952001	428,00 €



Regalwagen für 36 x GN 1/1, Quereinschub

- › Edelstahlausführung
- › geeignet für GN 2/1 und GN 2/4
- › U-Schienen gemäß DIN EN 18867-2
- › mit beidseitiger Kipp- und Durchschubsicherung
- › 4 Lenkrollen ø 125 mm, 2 mit Totalfeststellern
- › Gesamttragkraft: 180 kg

B x T x H/mm:	Artikel-Nr.:	Preis:
739 x 659 x 1663	90952002	485,00 €

Tellertransportwagen, 1-fach, niedrige Ausführung

- › Edelstahlausführung
- › niedrige Variante
- › einseitig beschickbar
- › für max. 135 Geschirrtteile
- › 4 Lenkrollen ø 125 mm, 2 mit Totalfeststellern
- › Gesamttragkraft: 120 kg

B x T x H/mm:	Ausführung:	Artikel-Nr.:	Preis:
995 x 485 x 766	1-fach	90952003	426,00 €



Tellertransportwagen, 2-fach, niedrige Ausführung

- › Edelstahlausführung
- › niedrige Variante
- › zweiseitig beschickbar
- › für max. 135 Geschirrtteile pro Seite
- › 4 Lenkrollen ø 125 mm, 2 mit Totalfeststellern
- › Gesamttragkraft: 270 kg

B x T x H/mm:	Ausführung:	Artikel-Nr.:	Preis:
995 x 795 x 766	2-fach	90952004	646,00 €





Tellertransportwagen, 1-fach, hohe Ausführung

- › Edelstahlausführung
- › hohe Variante
- › einseitig beschickbar
- › für max. 135 Geschirrtteile
- › 4 Lenkrollen ø 125 mm, 2 mit Totalfeststellern
- › Gesamttragkraft: 120 kg

B x T x H/mm:	Ausführung:	Artikel-Nr.:	Preis:
995 x 485 x 951	1-fach	90952005	568,00 €



Tellertransportwagen, 2-fach, hohe Ausführung

- › Edelstahlausführung
- › hohe Variante
- › zweiseitig beschickbar
- › für max. 135 Geschirrtteile pro Seite
- › 4 Lenkrollen ø 125 mm, 2 mit Totalfeststellern
- › Gesamttragkraft: 270 kg

B x T x H/mm:	Ausführung:	Artikel-Nr.:	Preis:
995 x 795 x 951	2-fach	90952006	758,00 €



Besteckaufsatz für Tellertransportwagen

- › passend für 90952003 - 90952006

B x T x H/mm:	Artikel-Nr.:	Preis:
935 x 310 x 303	90950001	188,00 €

Abfallsammler, 1-fach mit Fußhebel

- › Edelstahlausführung
- › für Abfälle oder Schmutzwäsche
- › passend für handelsübliche Transportsäcke
- › mit Fußhebel, Deckel und Gummiring
- › 4 Lenkrollen ø 75 mm

B x T x H/mm:	Ausführung:	Artikel-Nr.:	Preis:
350 x 496 x 913	1-fach	90863001	399,00 €



Abfallsammler, 2-fach mit Fußhebel

- › Edelstahlausführung
- › für Abfälle oder Schmutzwäsche
- › passend für handelsübliche Transportsäcke
- › mit Fußhebel, Deckel und Gummiring
- › 4 Lenkrollen ø 75 mm

B x T x H/mm:	Ausführung:	Artikel-Nr.:	Preis:
680 x 496 x 913	2-fach	90863002	589,00 €



Abfallsammler, 3-fach mit Fußhebel

- › Edelstahlausführung
- › für Abfälle oder Schmutzwäsche
- › passend für handelsübliche Transportsäcke
- › mit Fußhebel, Deckel und Gummiring
- › 4 Lenkrollen ø 75 mm

B x T x H/mm:	Ausführung:	Artikel-Nr.:	Preis:
1010 x 496 x 913	3-fach	90863003	799,00 €





Korbtransportwagen, 5 x 500er Körbe, mit Arbeitsplatte

- › Edelstahlausführung
- › für leere und bestückte Geschirrkörbe 500 x 500 mm
- › L-Auflageschienen mit beidseitiger Transportsicherung
- › Schienenabstand 150 mm
- › mit stabiler Arbeitsplatte
- › 4 Lenkrollen ø 125 mm, 2 mit Totalfeststellern
- › Gesamttragkraft: 80 kg

B x T x H/mm:	passend für:	Artikel-Nr.:	Preis:
638 x 630 x 1061	5 x 500er Körbe	90956001	568,00 €



Korbtransportwagen, 10 x 500er Körbe, mit Arbeitsplatte

- › Edelstahlausführung
- › für leere und bestückte Geschirrkörbe 500 x 500 mm
- › L-Auflageschienen mit beidseitiger Transportsicherung
- › Schienenabstand 150 mm
- › mit stabiler Arbeitsplatte
- › 4 Lenkrollen ø 125 mm, 2 mit Totalfeststellern
- › Gesamttragkraft: 140 kg

B x T x H/mm:	passend für:	Artikel-Nr.:	Preis:
1176 x 630 x 1058	10 x 500er Körbe	90956002	789,00 €



Korbroller mit Griff für 500er Körbe

- › Edelstahlausführung
- › für leere und bestückte Geschirrkörbe 500 x 500 mm
- › mit stabilem Plattformrahmen 545 x 520 mm
- › 4 Lenkrollen ø 125 mm, 2 mit Totalfeststellern
- › Gesamttragkraft: 80 kg

B x T x H/mm:	passend für:	Artikel-Nr.:	Preis:
708 x 580 x 1021	500er Körbe	90956003	378,00 €

Tellerstapler beheizt, Teller ø 190 bis 260 mm

- › Edelstahlausführung mit Dämmung
- › 1 Stapelschacht, statisch beheizt, 3 Führungen je Röhre, verstellbar
- › für bis zu 72 Teller ohne Haube oder für bis zu 83 Teller mit Haube
- › mit 1 Klarsichthaube, einwandig
- › Ein- / Ausschalter, mit integrierter Anzeigefunktion
- › stufenlose Temperaturregelung
- › 4 Lenkrollen ø 125 mm, 2 Rollen mit Totalfeststellern
- › Gesamttragkraft: 70 kg

B x T x H/mm:	Anschlusswert:	Artikel-Nr.:	Preis:
610 x 459 x 1072	230 V / 0,90 kW	90951003	1.083,00 €



Tellerstapler beheizt, Teller ø 180 bis 330 mm

- › Edelstahlausführung mit Dämmung
- › 1 Stapelschacht, statisch beheizt, 3 Führungen je Röhre, verstellbar
- › für bis zu 53 Teller ohne Haube oder für bis zu 61 Teller mit Haube
- › mit 1 Klarsichthaube, einwandig
- › Ein- / Ausschalter, mit integrierter Anzeigefunktion
- › stufenlose Temperaturregelung
- › 4 Lenkrollen ø 125 mm, 2 Rollen mit Totalfeststellern
- › Gesamttragkraft: 80 kg

B x T x H/mm:	Anschlusswert:	Artikel-Nr.:	Preis:
710 x 529 x 1073	230 V / 0,90 kW	90951004	1.199,00 €



Tellerstapler unbeheizt, Teller ø 180 bis 330 mm

- › Edelstahlausführung
- › 2 Stapelschächte, 3 Führungen je Röhre, verstellbar
- › für bis zu 106 Teller ohne Haube oder für bis zu 122 Teller mit Haube
- › 4 Lenkrollen ø 125 mm, 2 Rollen mit Totalfeststellern
- › Gesamttragkraft: 140 kg

B x T x H/mm:	Artikel-Nr.:	Preis:
1051 x 529 x 962	90951002	1.074,00 €



Klarsichthaube für Tellerstapler

- › passend für 90951001, 90951003, 90951005
- › Materialstärke: 3 mm

ø x H/mm:	Artikel-Nr.:	Preis:
310 x 203	90950002	53,00 €

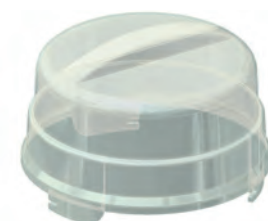



Tellerstapler beheizt, Teller ø 190 bis 260 mm

- › Edelstahlausführung mit Dämmung
- › 2 Stapelschächte, statisch beheizt, 3 Führungen je Röhre, verstellbar
- › für bis zu 144 Teller ohne Haube oder für bis zu 166 Teller mit Haube
- › mit 2 Klarsichthauben, einwandig
- › Ein- / Ausschalter, mit integrierter Anzeigefunktion
- › stufenlose Temperaturregelung
- › 4 Lenkrollen ø 125 mm, 2 Rollen mit Totalfeststellern
- › Gesamttragkraft: 140 kg

B x T x H/mm:	Anschlusswert:	Artikel-Nr.:	Preis:
931 x 459 x 1071	230 V / 0,90 kW	90951005	1.399,00 €



Tellerstapler beheizt, Teller ø 180 bis 330 mm

- › Edelstahlausführung mit Dämmung
- › 2 Stapelschächte, statisch beheizt, 3 Führungen je Röhre, verstellbar
- › für bis zu 106 Teller ohne Haube oder für bis zu 122 Teller mit Haube
- › mit 2 Klarsichthauben, einwandig
- › Ein- / Ausschalter, mit integrierter Anzeigefunktion
- › stufenlose Temperaturregelung
- › 4 Lenkrollen ø 125 mm, 2 Rollen mit Totalfeststellern
- › Gesamttragkraft: 140 kg

B x T x H/mm:	Anschlusswert:	Artikel-Nr.:	Preis:
1051 x 529 x 900	230 V / 1,50 kW	90951006	1.554,00 €



Tellerstapler unbeheizt, Teller ø 190 bis 260 mm

- › Edelstahlausführung
- › 2 Stapelschächte, 3 Führungen je Röhre, verstellbar
- › für bis zu 144 Teller ohne Haube oder für bis zu 166 Teller mit Haube
- › 4 Lenkrollen ø 125 mm, 2 Rollen mit Totalfeststellern
- › Gesamttragkraft: 140 kg

B x T x H/mm:	Artikel-Nr.:	Preis:
930 x 459 x 958	90951001	980,00 €

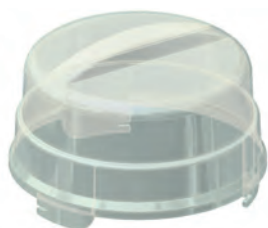

Klarsichthaube für Tellerstapler

- › passend für 90951002, 90951004, 90951006
- › Materialstärke: 3 mm

ø x H/mm:	Artikel-Nr.:	Preis:
380 x 203	90950003	61,00 €

Geschirrstapler universal, beheizt

- › Edelstahlausführung mit Dämmung
- › 1 Stapelschacht, statisch beheizt
- › Stapelbühne: Edelstahlgitter 570 x 280 mm
- › für runde und eckige Teile bis 280 mm Kantenlänge
- › bis zu 21 Stapel je nach Geschirrgroße möglich
- › mit 2 Edelstahl-Führungsstäben
- › Ein- / Ausschalter, mit integrierter Anzeigefunktion
- › stufenlose Temperaturregelung
- › 4 Lenkrollen ø 125 mm, 2 Rollen mit Totalfeststellern
- › Gesamttragkraft: 100 kg

B x T x H/mm:	Anschlusswert:	Artikel-Nr.:	Preis:
751 x 509 x 900	230 V / 1,50 kW	90951008	2.086,00 €



Geschirrstapler universal, unbeheizt

- › Edelstahlausführung
- › 1 Stapelschacht
- › Stapelbühne: Edelstahlgitter 570 x 280 mm
- › für runde und eckige Teile bis 280 mm Kantenlänge
- › bis zu 21 Stapel je nach Geschirrgroße möglich
- › mit 2 Edelstahl-Führungsstäben
- › 4 Lenkrollen ø 125 mm, 2 Rollen mit Totalfeststellern
- › Gesamttragkraft: 100 kg

B x T x H/mm:	Artikel-Nr.:	Preis:
751 x 509 x 900	90951007	1.575,00 €



Korbstaplerwagen, offen

- › Edelstahlausführung
- › für kleine, schlecht stapelbare Teile
- › zur Aufnahme von Körben 500 x 500 mm
- › für 6 Körbe 115 mm hoch oder für 10 Körbe 75 mm hoch
- › mit einer höhenverstellbaren Plattform
- › 4 Lenkrollen ø 125 mm, 2 mit Totalfeststellern
- › Gesamttragkraft: 120 kg

B x T x H/mm:	Ausführung:	Artikel-Nr.:	Preis:
800 x 565 x 900	offen	90956004	1.138,00 €



Korbstaplerwagen, geschlossen

- › Edelstahlausführung
- › für kleine, schlecht stapelbare Teile
- › zur Aufnahme von Körben 500 x 500 mm
- › für 6 Körbe 115 mm hoch oder für 9 Körbe 75 mm hoch
- › mit einer höhenverstellbaren Korbplattform
- › 4 Lenkrollen ø 125 mm, 2 mit Totalfeststellern
- › Gesamttragkraft: 100 kg

B x T x H/mm:	Ausführung:	Artikel-Nr.:	Preis:
712 x 760 x 900	geschlossen	90956005	1.252,00 €





Speisenausgabewagen, 2 x GN 1/1, mit Heizung

- › Edelstahlausführung mit Spezialdämmung
- › tiefgezogene, einzeln beheizbare Warmhaltebecken
- › max. Behältertiefe: 200 mm
- › Reinigung der Becken durch unteren Ablauf
- › mit Rohrheizkörper für Trockenbetrieb geeignet
- › Ein- / Ausschalter
- › mit integrierter Anzeigefunktion
- › stufenlose Temperaturregelung
- › 4 Lenkrollen ø 125 mm, 2 Rollen mit Totalfeststellern
- › Gesamttragkraft: 110 kg

B x T x H/mm:	Anschlusswert:	Artikel-Nr.:	Preis:
677 x 914 x 899	230 V / 1,40 kW	90955001	1.499,00 €



Speisenausgabewagen, 2 x GN 1/1, mit Folienheizung

- › deutlich schnelleres Aufheizen und weniger Wärmeabstrahlung
- › Edelstahlausführung mit Spezialdämmung
- › tiefgezogene, einzeln beheizbare Warmhaltebecken
- › max. Behältertiefe: 200 mm
- › Reinigung der Becken durch unteren Ablauf
- › Folienheizung nicht für Trockenbetrieb geeignet
- › Ein- / Ausschalter
- › mit integrierter Anzeigefunktion
- › stufenlose Temperaturregelung
- › 4 Lenkrollen ø 125 mm, 2 Rollen mit Totalfeststellern
- › Gesamttragkraft: 110 kg

B x T x H/mm:	Anschlusswert:	Artikel-Nr.:	Preis:
677 x 914 x 899	230 V / 1,40 kW	90955003	1.799,00 €



Speisenausgabewagen, 3 x GN 1/1, mit Heizung

- › Edelstahlausführung mit Spezialdämmung
- › tiefgezogene, einzeln beheizbare Warmhaltebecken
- › max. Behältertiefe: 200 mm
- › Reinigung der Becken durch unteren Ablauf
- › mit Rohrheizkörper für Trockenbetrieb geeignet
- › Ein- / Ausschalter
- › mit integrierter Anzeigefunktion
- › stufenlose Temperaturregelung
- › 4 Lenkrollen ø 125 mm, 2 Rollen mit Totalfeststellern
- › Gesamttragkraft: 165 kg

B x T x H/mm:	Anschlusswert:	Artikel-Nr.:	Preis:
677 x 1255 x 899	230 V / 2,10 kW	90955002	1.995,00 €

Speisenausgabewagen, 3 x GN 1/1, mit Folienheizung

- › deutlich schnelleres Aufheizen und weniger Wärmeabstrahlung
- › Edelstahlausführung mit Spezialdämmung
- › tiefgezogene, einzeln beheizbare Warmhaltebecken
- › Behältertiefe: max. 200 mm
- › Reinigung der Becken durch unteren Ablauf
- › Folienheizung nicht für Trockenbetrieb geeignet
- › Ein- / Ausschalter mit integrierter Anzeigefunktion
- › stufenlose Temperaturregelung
- › 4 Lenkrollen ø 125 mm, 2 Rollen mit Totalfeststellern
- › Gesamttragkraft: 165 kg

B x T x H/mm:	Anschlusswert:	Artikel-Nr.:	Preis:
677 x 1255 x 899	230 V / 2,10 kW	90955004	2.375,00 €



Speisenausgabewagen, 2 x GN 1/1, mit Folienheizung und 2 Schrankfächern

- › deutlich schnelleres Aufheizen und weniger Wärmeabstrahlung
- › Edelstahlausführung mit Spezialdämmung
- › tiefgezogene, einzeln beheizbare Warmhaltebecken
- › Behältertiefe: max. 200 mm
- › Reinigung der Becken durch unteren Ablauf
- › Folienheizung nicht für Trockenbetrieb geeignet
- › Ein- / Ausschalter mit integrierter Anzeigefunktion
- › stufenlose Temperaturregelung
- › je Schrankfach 5 Paar Auflageschienen
- › Schienenabstand: 75 mm
- › Temperaturbereich Schrankfach: 30°C bis 80°C
- › 2 Lenkrollen ø 125 mm mit Totalfeststellern, sowie 2 Bockrollen
- › Gesamttragkraft: 110 kg

B x T x H/mm:	Anschlusswert:	Artikel-Nr.:	Preis:
922 x 700 x 974	230 V / 2,30 kW	90955005	3.699,00 €



Speisenausgabewagen, 3 x GN 1/1, mit Folienheizung und 3 Schrankfächern

- › deutlich schnelleres Aufheizen und weniger Wärmeabstrahlung
- › Edelstahlausführung mit Spezialdämmung
- › tiefgezogene, einzeln beheizbare Warmhaltebecken
- › Behältertiefe: max. 200 mm
- › Reinigung der Becken durch unteren Ablauf
- › Folienheizung nicht für Trockenbetrieb geeignet
- › Ein- / Ausschalter mit integrierter Anzeigefunktion
- › stufenlose Temperaturregelung
- › je Schrankfach 5 Paar Auflageschienen
- › Schienenabstand: 75 mm
- › Temperaturbereich Schrankfach: 30°C bis 80°C
- › 2 Lenkrollen ø 125 mm mit Totalfeststellern, sowie 2 Bockrollen
- › Gesamttragkraft: 165 kg

B x T x H/mm:	Anschlusswert:	Artikel-Nr.:	Preis:
1317 x 700 x 974	230 V / 3,45 kW	90955006	4.999,00 €





Bankettwagen, 14 x GN 1/1, Längseinschub

- › Edelstahlausführung
- › Umluftheizung mit Feuchtheißluftsystem
- › inkl. Befeuchtungswanne für ca. 3,5 h Betrieb
- › mit doppelwandigen Flügeltüren, 270° schwenkbar
- › herausnehmbare Leitergestelle mit Winkeln
- › Winkelschienen im Abstand von 57,5 mm
- › stufenlose Temperaturregelung von 30°C bis 95°C
- › 4 Lenkrollen ø 125 mm, 2 mit Totalfeststellern

B x T x H/mm:	Anschlusswert:	Artikel-Nr.:	Preis:
775 x 640 x 1309	230 V / 1,60 kW	90951009	4.299,00 €



Bankettwagen, 20 x GN 1/1, Längseinschub

- › Edelstahlausführung
- › Umluftheizung mit Feuchtheißluftsystem
- › inkl. Befeuchtungswanne für ca. 3,5 h Betrieb
- › mit doppelwandigen Flügeltüren, 270° schwenkbar
- › herausnehmbare Leitergestelle mit Winkeln
- › Winkelschienen im Abstand von 57,5 mm
- › stufenlose Temperaturregelung von 30°C bis 95°C
- › 4 Lenkrollen ø 125 mm, 2 mit Totalfeststellern

B x T x H/mm:	Anschlusswert:	Artikel-Nr.:	Preis:
775 x 640 x 1653	230 V / 1,60 kW	90951010	4.499,00 €



Bankettwagen, 36 x GN 1/1, Quereinschub

- › Edelstahlausführung
- › mit doppelwandigen Flügeltüren, 270° schwenkbar
- › herausnehmbare Leitergestelle mit Winkeln
- › Winkelschienen im Abstand von 57,5 mm
- › stufenlose Temperaturregelung von 30°C bis 95°C
- › 2 Lenkrollen ø 160 mm mit Totalfeststellern, sowie 2 Bockrollen

B x T x H/mm:	Anschlusswert:	Artikel-Nr.:	Preis:
895 x 795 x 1573	230 V / 1,60 kW	90951011	5.111,00 €

Wärmebox, Toplader, GN, H=150 mm

- › Farbe: schwarz
- › Material: EPP, geringes Gewicht
- › resistent gegen Öl, Fett und viele Chemikalien

B x T x H/mm:	Innenmaß/mm:	Größe:	Artikel-Nr.:	Preis:
390 x 330 x 257	330 x 270 x 193	GN 1/2	90971009	23,80 €
400 x 600 x 257	338 x 538 x 193	GN 1/1	90971008	33,40 €



Wärmebox, Toplader, GN, H=200 mm

- › Farbe: schwarz
- › Material: EPP, geringes Gewicht
- › resistent gegen Öl, Fett und viele Chemikalien

B x T x H/mm:	Innenmaß/mm:	Größe:	Artikel-Nr.:	Preis:
390 x 330 x 316	330 x 270 x 253	GN 1/2	90971010	25,50 €
400 x 600 x 316	338 x 538 x 253	GN 1/1	90971005	35,20 €



Wärmebox, Toplader, GN 1/2, H=200 mm, mit schwarzem Henkel

- › Farbe: schwarz
- › Material: EPP, geringes Gewicht
- › resistent gegen Öl, Fett und viele Chemikalien
- › Henkel, Montagewerkzeug und Anleitung beiliegend

B x T x H/mm:	Innenmaß/mm:	Größe:	Artikel-Nr.:	Preis:
330 x 330 x 316	330 x 270 x 253	GN 1/2	90971020	36,60 €



Wärmebox, Frontlader, GN 1/1, stapelbar

- › 8 Einschübe, Abstand: 38 mm
- › Farbe: schwarz
- › Material: EPP, geringes Gewicht
- › resistent gegen Öl, Fett und viele Chemikalien

B x T x H/mm:	Innenmaß/mm:	Größe:	Artikel-Nr.:	Preis:
440 x 645 x 475	330 x 535 x 370	8 x GN 1/1	90971006	162,00 €
440 x 645 x 630	330 x 535 x 525	12 x GN 1/1	90971007	193,00 €





Pizzabox, Toplader

- › Farbe: schwarz
- › Material: EPP, geringes Gewicht
- › resistent gegen Öl, Fett und viele Chemikalien

B x T x H/mm:	Innenmaß/mm:	Artikel-Nr.:	Preis:
410 x 410 x 174	350 x 350 x 100	90971012	30,30 €
410 x 410 x 249	350 x 350 x 175	90971013	33,30 €
410 x 410 x 339	350 x 350 x 265	90971015	36,80 €
410 x 410 x 404	350 x 350 x 330	90971017	39,40 €



Pizzabox, Toplader, mit schwarzem Henkel

- › Farbe: schwarz
- › Material: EPP, geringes Gewicht
- › resistent gegen Öl, Fett und viele Chemikalien
- › Henkel, Montagewerkzeug und Anleitung beiliegend

B x T x H/mm:	Innenmaß/mm:	Artikel-Nr.:	Preis:
410 x 410 x 249	350 x 350 x 175	90971014	45,50 €
410 x 410 x 339	350 x 350 x 265	90971016	49,30 €
410 x 410 x 404	350 x 350 x 330	90971018	52,00 €



Pizza-Transporttasche, GoBag

- › dickes, robustes 600 Denier-Nylongewebe
- › das atmungsaktive Material schützt die Lebensmittelqualität
- › die hochdichte Isolierung hält die Speisen heiß
- › strapazierfähige, eingenähte Gurte und Ticketasche

Farbe: rot

B x T x H/mm:	passend für Schachteln/mm:	Artikel-Nr.:	Preis:
420 x 460 x 165	2 x 406 oder 3 x 356	90527002	38,40 €
445 x 510 x 190	2 x 457 oder 3 x 406	90527003	48,20 €



Farbe: schwarz

B x T x H/mm:	passend für Schachteln/mm:	Artikel-Nr.:	Preis:
430 x 550 x 165	2 x 510 oder 3 x 457	90527004	62,00 €
495 x 490 x 532	2 x 457 oder 6 x 406	90527005	67,00 €

Transportwagen für Wärmeboxen

- › 4 Lenkräder, davon 2 mit Bremse
- › Tragkraft: 250 kg
- › passend für Wärmeboxen 90971005 bis 90971008

B x T x H/mm:	Artikel-Nr.:	Preis:
420 x 625 x 170	90970001	80,00 €



Thermobarriere für Wärmeboxen, Frontlader

- › zum Trennen heißer und kalter Speisen
- › passend für Wärmeboxen 90971006, 90971007

B x T x H/mm:	Artikel-Nr.:	Preis:
327 x 530 x 37	90970002	19,00 €



Kühlplatte für Wärmeboxen

- › 90970003 passend für Wärmeboxen 90971005 bis 90971008
- › 90970006 passend für Wärmeboxen 90971009, 90971010

B x T x H/mm:	Größe:	Artikel-Nr.:	Preis:
325 x 530 x 30	GN 1/1	90970003	60,00 €
325 x 265 x 30	GN 1/2	90970006	40,00 €



Wärmeplatte für Wärmeboxen

- › passend für Wärmeboxen 90971005 bis 90971008

B x T x H/mm:	Größe:	Artikel-Nr.:	Preis:
325 x 530 x 30	GN 1/1	90970004	90,00 €



Kunststoff-Etiketten (Set mit 5 Stück) für Wärmeboxen

- › passend für Wärmeboxen 90971005 bis 90971010

B x T/mm:	Artikel-Nr.:	Preis:
87 x 50	90970005	6,00 €





Transportbehälter, 26 l, lichtgrau, Toplader

- › kompatibel mit Rieber, Blanco und Etol
- › isolierter Speisentransportbehälter
- › aus hoch schlagzähem PP-C mit Silberzeolith, keimhemmend
- › für den Heiß- oder Kühltransport
- › für 1 GN 1/1, Höhe 200 mm
- › 2 robuste Bügelverschlüsse
- › 2 ausklappbare Tragegriffe
- › angeschraubte, auswechselbare Stapel- / Rutschschienen

B x T x H/mm:	Artikel-Nr.:	Preis:
630 x 370 x 308	90971001	338,00 €



Transportbehälter, 52 l, lichtgrau, Frontlader

- › kompatibel mit Rieber, Blanco und Etol
- › isolierter Speisentransportbehälter
- › aus hoch schlagzähem PP-C mit Silberzeolith, keimhemmend
- › für den Heiß- oder Kühltransport
- › für 2 GN 1/1, Höhe 200 mm
- › 12 eingezogene Einschübe
- › 1 robuster Bügelverschluss
- › 2 ausklappbare Tragegriffe
- › angeschraubte, austauschbare Stapel- / Rutschschienen
- › angeschraubte, austauschbare Stapelecken

B x T x H/mm:	Artikel-Nr.:	Preis:
639 x 446 x 560	90971002	554,00 €

Transportbehälter, 26 l, beheizt, lichtgrau, Toplader

- › kompatibel mit Rieber, Blanco und Etol
- › isolierter Speisentransportbehälter
- › aus hoch schlagzähem PP-C mit Silberzeolith, keimhemmend
- › mit aktivem Heizschwert, ca. 125°C im Trockenbetrieb, selbstregelnd
- › für den Heißtransport
- › für 1 GN 1/1, Höhe 200 mm
- › 2 robuste Bügelverschlüsse
- › 2 ausklappbare Tragegriffe
- › angeschraubte, auswechselbare Stapel- / Rutschschienen
- › Heizschwert zu verwenden im Wassersumpf = Bain-Marie-Prinzip (empfohlen)
- › kann auch im Trockenbetrieb verwendet werden



B x T x H/mm:	Anschlusswert:	Artikel-Nr.:	Preis:
630 x 370 x 308	0,35 kW	90971003	799,00 €

Transportbehälter, 52 l, beheizt, lichtgrau, Frontlader

- › kompatibel mit Rieber, Blanco und Etol
- › isolierter Speisentransportbehälter
- › aus hochschlagzähem PP-C mit Silberzeolith, keimhemmend
- › durch Umluftheizung aktiv beheizt (0,30 kW, ca. +95°C im Luftstrom), selbstregelnd
- › für den Heißtransport
- › Umluftheizung in die Tür integriert, leicht zu entnehmen
- › für 2 GN 1/1, Höhe 200 mm
- › 12 eingezogene Einschübe
- › 1 robuster Bügelverschluss
- › 2 ausklappbare Tragegriffe
- › angeschraubte, auswechselbare Stapel- / Rutschschienen
- › angeschraubte, auswechselbare Stapelecken



B x T x H/mm:	Anschlusswert:	Artikel-Nr.:	Preis:
639 x 446 x 560	0,30 kW	90971011	999,00 €



Seitenverzeichnis

› Kochgeräte	Seite 112 - 157
› Snackgeräte	Seite 158 - 222
› Lüftung	Seite 223 - 227
› Vorbereitung	Seite 228 - 251
› Pizza & Pasta	Seite 252 - 264
› Kühlung	Seite 265 - 286
› Kaffee & Bar	Seite 287 - 291
› Spülen & Hygiene	Seite 292 - 323
› Edelmöbel	Seite 324 - 341
› Transportgeräte	Seite 342 - 345



i Artikel 111002 und 111003

- › Elektro-Heißluftofen, 4 x GN 1/1-65
- › inkl. Backrost GN 1/1
- › Sicherheitsthermostate mit Thermoelementen
- › Brenner mit Piezozündung



Elektro-Kochfeld, 2 Platten

- › 6-stufiger Energieregler pro Kochstelle
- › 2 runde Platten mit je 2,00 kW, ø 180 mm

B x T x H/mm: 330 x 600 x 290
Anschlusswert: 400 V / 4,00 kW
Artikel-Nr.: **112001**

Preis: **399,00 €**



Elektro-Kochfeld, 4 Platten

- › 6-stufiger Energieregler pro Kochstelle
- › 4 runde Platten mit je 2,00 kW, ø 180 mm

B x T x H/mm: 660 x 600 x 290
Anschlusswert: 400 V / 8,00 kW
Artikel-Nr.: **112002**

Preis: **699,00 €**



Elektro-Herd, 4 Platten mit Heißluftofen GN 1/1

- › 4 Platten mit je 2,00 kW
- › 6-stufiger Energieregler pro Kochstelle

B x T x H/mm: 660 x 600 x 860
Anschlusswert Ofen: 230 V / 3,13 kW
Anschlusswert Herd: 400 V / 11,13 kW
Artikel-Nr.: **111001**

Preis: **1.999,00 €**



Gas-Herd, 4 Brenner mit Heißluftofen GN 1/1

- › 4 Brenner: 2 x 3,00 kW + 2 x 3,60 kW

B x T x H/mm: 660 x 600 x 860
Anschlusswert Ofen: 230 V / 3,13 kW
Anschlusswert Herd: 13,60 kW
Artikel-Nr.: **111002**

Preis: **2.191,00 €**



Gas-Herd, 5 Brenner mit Heißluftofen GN 1/1

- › 5 Brenner: 2 x 3,00 kW + 3 x 3,60 kW

B x T x H/mm: 990 x 600 x 860
Anschlusswert Ofen: 230 V / 3,13 kW
Anschlusswert Herd: 15,60 kW
Artikel-Nr.: **111003**

Preis: **2.728,00 €**

Bain-Maries / Kocher black



Elektro-Bain-Marie, 1 x GN 1/1, H=150 mm

- › Heizelemente unter dem Becken
- › mit Ablaufhahn 3/4"

B x T x H/mm: 330 x 600 x 290
Anschlusswert: 230 V / 1,50 kW
Artikel-Nr.: **115001**

Preis: **417,00 €**



Elektro-Bain-Marie, 2 x GN 1/1, H=150 mm

- › Heizelemente unter dem Becken
- › mit Ablaufhahn 3/4"

B x T x H/mm: 660 x 600 x 290
Anschlusswert: 230 V / 3,00 kW
Artikel-Nr.: **115002**

Preis: **782,00 €**



Gas-Herd, 2 Flammen

- › 2 Brenner: 1 x 3,00 kW + 1 x 3,60 kW
- › Brenner mit Piezozündung

B x T x H/mm: 330 x 600 x 290
Anschlusswert: 1 x 3,00 kW + 1 x 3,60 kW
Artikel-Nr.: **112003**

Preis: **496,00 €**

Nudelkorb, 1/1 Becken

- › passend für 116001, 116002

B x T x H/mm: 210 x 235 x 100
Artikel-Nr.: **110008**

Preis: **107,00 €**

Nudelkorb, 1/2 Becken

- › passend für 116001, 116002

B x T x H/mm: 100 x 280 x 135
Artikel-Nr.: **110009**

Preis: **92,00 €**

Nudelkorb, 1/4 Becken

- › passend für 116001, 116002

B x T x H/mm: 100 x 138 x 135
Artikel-Nr.: **110010**

Preis: **58,00 €**



Elektro-Nudelkocher, 1 Becken

- › Becken tiefgezogen, 200 mm Tiefe
- › mit Ablaufhahn 3/4"
- › Temperaturbereich: 30°C bis 100°C

B x T x H/mm: 330 x 600 x 290
Anschlusswert: 230 V / 3,00 kW
Artikel-Nr.: **116001**

Preis: **599,00 €**



Elektro-Nudelkocher, 2 Becken

- › Becken tiefgezogen, 200 mm Tiefe
- › mit Ablaufhahn 3/4"
- › Temperaturbereich: 30°C bis 100°C

B x T x H/mm: 660 x 600 x 290
Anschlusswert: 400 V / 6,00 kW
Artikel-Nr.: **116002**

Preis: **1.574,00 €**



Gas-Herd, 4 Flammen

- › 4 Brenner: 2 x 3,00 kW + 2 x 3,60 kW
- › Brenner mit Piezozündung

B x T x H/mm: 660 x 600 x 290
Anschlusswert: 2 x 3,00 kW + 2 x 3,60 kW
Artikel-Nr.: **112004**

Preis: **899,00 €**

i Elektro-Grillplatten

- › Edelstahlkorpus
- › mit Fettauffangschublade
- › Bratfläche aus 10 mm Stahl
- › geschützt vor thermischen Schwankungen
- › Aufkantung an 3 Seiten
- › Temperaturbereich: 50°C bis 300°C



Elektro-Grillplatte glatt, 1 Heizzone

B x T x H/mm: 330 x 600 x 290
Anschlusswert: 230 V / 3,00 kW
Artikel-Nr.: **113003**

Preis: **499,00 €**



Elektro-Grillplatte gerillt, 1 Heizzone

B x T x H/mm: 330 x 600 x 290
Anschlusswert: 230 V / 3,00 kW
Artikel-Nr.: **113004**

Preis: **559,00 €**

Elektro-Grillplatte, verchromt glatt, 1 Heizzone

B x T x H/mm: 330 x 600 x 290
Anschlusswert: 230 V / 3,00 kW
Artikel-Nr.: **113011**

Preis: **644,00 €**

Elektro-Grillplatte, verchromt gerillt, 1 Heizzone

B x T x H/mm: 330 x 600 x 290
Anschlusswert: 230 V / 3,00 kW
Artikel-Nr.: **113012**

Preis: **684,00 €**



Elektro-Grillplatte glatt, 2 Heizzonen

- › getrennt regelbare Grillflächen

B x T x H/mm: 660 x 600 x 290
Anschlusswert: 400 V / 6,00 kW
Artikel-Nr.: **113005**

Preis: **784,00 €**



Elektro-Grillplatte gerillt / glatt, 2 Heizzonen

- › getrennt regelbare Grillflächen

B x T x H/mm: 660 x 600 x 290
Anschlusswert: 400 V / 6,00 kW
Artikel-Nr.: **113006**

Preis: **855,00 €**

Elektro-Grillplatte, verchromt glatt, 2 Heizzonen

B x T x H/mm: 660 x 600 x 290
Anschlusswert: 400 V / 6,00 kW
Artikel-Nr.: **113013**

Preis: **999,00 €**

Elektro-Grillplatte, verchromt gerillt / glatt, 2 Heizzonen

B x T x H/mm: 660 x 600 x 290
Anschlusswert: 400 V / 6,00 kW
Artikel-Nr.: **113014**

Preis: **999,00 €**



Gas-Grillplatte glatt, 1 Heizzone

B x T x H/mm: 330 x 600 x 290
Anschlusswert: 4,00 kW
Artikel-Nr.: **113007**

Preis: **639,00 €**



Gas-Grillplatte gerillt, 1 Heizzone

B x T x H/mm: 330 x 600 x 290
Anschlusswert: 4,00 kW
Artikel-Nr.: **113008**

Preis: **666,00 €**

Gas-Grillplatte, verchromt glatt, 1 Heizzone

B x T x H/mm: 330 x 600 x 290
Anschlusswert: 4,00 kW
Artikel-Nr.: **113015**

Preis: **799,00 €**

Gas-Grillplatte, verchromt gerillt, 1 Heizzone

B x T x H/mm: 330 x 600 x 290
Anschlusswert: 4,00 kW
Artikel-Nr.: **113016**

Preis: **799,00 €**



Gas-Grillplatte glatt, 2 Heizzonen

› getrennt regelbare Grillflächen

B x T x H/mm: 660 x 600 x 290
Anschlusswert: 8,00 kW
Artikel-Nr.: **113009**

Preis: **1.062,00 €**



Gas-Grillplatte gerillt / glatt, 2 Heizzonen

› getrennt regelbare Grillflächen

B x T x H/mm: 660 x 600 x 290
Anschlusswert: 8,00 kW
Artikel-Nr.: **113010**

Preis: **1.117,00 €**

Gas-Grillplatte, verchromt glatt, 2 Heizzonen

B x T x H/mm: 660 x 600 x 290
Anschlusswert: 8,00 kW
Artikel-Nr.: **113017**

Preis: **1.279,00 €**

Gas-Grillplatte, verchromt gerillt / glatt, 2 Heizzonen

B x T x H/mm: 660 x 600 x 290
Anschlusswert: 8,00 kW
Artikel-Nr.: **113018**

Preis: **1.299,00 €**

Gas-Grillplatten **i**

- › Edelstahlkorpus
- › mit Fettauffangschublade
- › Brenner mit Piezozündung
- › Bratfläche aus 10 mm Stahl
- › geschützt vor thermischen Schwankungen
- › Aufkantung an 3 Seiten
- › Temperaturbereich: 50°C bis 300°C



Elektro-Frittenwanne, 1 x GN 1/2, H=200 mm

- › Temperaturbereich: 30°C bis 90°C
- › Edelstahlheizelement 350 W
- › oberes Keramikheizelement 500 W
- › separater Ein- / Ausschalter

B x T x H/mm: 330 x 600 x 570
Anschlusswert: 230 V / 0,85 kW
Artikel-Nr.: **114003**

Preis: **733,00 €**



Elektro-Fritteuse, 1 x 8 l

- › Temperaturbereich: 50°C bis 190°C
- › Becken gerundet mit Kaltzone
- › Heizelemente herausnehmbar

B x T x H/mm: 330 x 600 x 290
Anschlusswert: 400 V / 6,00 kW
Artikel-Nr.: **114001**

Preis: **766,00 €**



Elektro-Fritteuse, 2 x 8 l

- › Temperaturbereich: 50°C bis 190°C
- › Becken gerundet mit Kaltzone
- › Heizelemente herausnehmbar
- › 2 x 6,00 kW / 400 V Anschluss

B x T x H/mm: 660 x 600 x 290
Anschlusswert: 400 V / 12,00 kW
Artikel-Nr.: **114002**

Preis: **1.483,00 €**



Fischrost mit Rundstäben

B x T/mm: 310 x 520
Artikel-Nr.: **110001**

Preis: **167,00 €**



Gas-Lavasteingrill, 1 V-Rost für Fleisch

- › mit 1 V-Rost (310 x 480 mm)
- › Rost höhenverstellbar
- › Zündbrenner mit Piezozündung
- › inkl. 5 kg Lavasteine

B x T x H/mm: 330 x 600 x 290
Anschlusswert: 6,50 kW
Artikel-Nr.: **113019**

Preis: **858,00 €**



Gas-Lavasteingrill, 2 V-Roste für Fleisch

- › mit 2 V-Rosten (310 x 480 mm)
- › Roste höhenverstellbar
- › Zündbrenner mit Piezozündung
- › inkl. 5 kg Lavasteine

B x T x H/mm: 660 x 600 x 290
Anschlusswert: 13,00 kW
Artikel-Nr.: **113020**

Preis: **1.482,00 €**



Neutralelement 330 mm

- › Edelstahlkorpus
- › passend zur kompletten Serie 600
- › Arbeitsplatte 280 x 480 mm

B x T x H/mm: 330 x 600 x 290

Artikel-Nr.: **118001**

Preis: **175,00 €**



Unterschrank mit Tür

- › passend zur kompletten Serie 600

B x T x H/mm: 330 x 530 x 570

Artikel-Nr.: **119003**

Preis: **312,00 €**



Unterbau

- › passend zur kompletten Serie 600

B x T x H/mm: 330 x 510 x 570

Artikel-Nr.: **119001**

Preis: **267,00 €**



Neutralelement 660 mm

- › Edelstahlkorpus
- › passend zur kompletten Serie 600
- › Arbeitsplatte 600 x 480 mm

B x T x H/mm: 660 x 600 x 290

Artikel-Nr.: **118002**

Preis: **267,00 €**



Unterschrank mit Türen

- › passend zur kompletten Serie 600

B x T x H/mm: 660 x 530 x 570

Artikel-Nr.: **119004**

Preis: **471,00 €**



Unterbau

- › passend zur kompletten Serie 600

B x T x H/mm: 660 x 510 x 570

Artikel-Nr.: **119002**

Preis: **321,00 €**



Gas-Kochfläche, 2 Brenner

- › 2 Brenner: 2 x 7,00 kW
- › mit tiefgezogener Kochmulde
- › Zündflammenbrenner mit Pilotflamme

B x T x H/mm: 400 x 650 x 295
Anschlusswert: 15,40 kW
Artikel-Nr.: **122101**

Preis: **1.167,00 €**



Elektro-Kochfläche, Hochleistung, 2 Platten

- › 2 Platten ø 220 mm mit je 2,60 kW
- › mit tiefgezogener Kochmulde
- › Platten 7-stufig regelbar
- › ausgestattet mit Anschlusskabel

B x T x H/mm: 400 x 650 x 295
Anschlusswert: 400 V / 5,20 kW
Artikel-Nr.: **122103**

Preis: **962,00 €**



Ceran-Kochfläche, Hochleistung

- › 2 Zonen mit 2,50 kW
- › Zonen 9-stufig regelbar
- › Glaskeramikkochfelder
- › ausgestattet mit Anschlusskabel

B x T x H/mm: 400 x 650 x 295
Anschlusswert: 400 V / 5,00 kW
Artikel-Nr.: **122105**

Preis: **1.793,00 €**



Gas-Kochfläche, 4 Brenner

- › 4 Brenner: 4 x 7,00 kW
- › mit tiefgezogener Kochmulde
- › Zündflammenbrenner mit Pilotflamme

B x T x H/mm: 800 x 650 x 295
Anschlusswert: 30,80 kW
Artikel-Nr.: **122102**

Preis: **1.898,00 €**



Elektro-Kochfläche, Hochleistung, 4 Platten

- › 4 Platten ø 220 mm mit je 2,60 kW
- › mit tiefgezogener Kochmulde
- › Platten 7-stufig regelbar
- › ausgestattet mit Anschlusskabel

B x T x H/mm: 700 x 650 x 295
Anschlusswert: 400 V / 10,40 kW
Artikel-Nr.: **122104**

Preis: **1.435,00 €**



Ceran-Kochfläche, Hochleistung

- › 4 Zonen: 2,50 kW, ø 220 mm
- › Zonen 9-stufig regelbar
- › Glaskeramikkochfelder
- › ausgestattet mit Anschlusskabel

B x T x H/mm: 700 x 650 x 295
Anschlusswert: 400 V / 10,00 kW
Artikel-Nr.: **122106**

Preis: **2.568,00 €**



Elektro-Herd, Hochleistung, mit Elektro-Umluftbackofen

- › 4 Platten ø 220 mm mit je 2,60 kW
- › mit tiefgezogener Kochmulde
- › Platten 7-stufig regelbar

B x T x H/mm: 700 x 650 x 850
Anschlusswert: 400 V / 14,60 kW
Artikel-Nr.: **121104**

Preis: **3.320,00 €**



Ceranherd, Hochleistung, mit Elektro-Umluftbackofen

- › 4 Zonen: 2,50 kW, ø 220 mm
- › Zonen 9-stufig regelbar
- › Elektro-Umluftbackofen 2,50 kW

B x T x H/mm: 700 x 650 x 850
Anschlusswert: 400 V / 14,20 kW
Artikel-Nr.: **122110**

Preis: **3.999,00 €**



Gas-Herd, 4 Brenner, mit Elektro-Umluftbackofen

- › Elektro-Umluftbackofen 4,20 kW
- › Backkammer: 570 x 490 x 295 mm
- › 4 Brenner: 2 x 3,50 kW + 2 x 5,50 kW

B x T x H/mm: 700 x 650 x 850
Anschlusswert Elektro: 230 V / 4,20 kW
Anschlusswert Gas: 18,00 kW
Artikel-Nr.: **121101**

Preis: **3.746,00 €**



Gas-Herd, 4 Brenner, mit Elektro-Backofen statisch

- › Elektro-Backofen statisch 4,20 kW
- › Backkammer: 570 x 530 x 295 mm
- › 4 Brenner: 2 x 3,50 kW + 2 x 5,50 kW

B x T x H/mm: 700 x 650 x 850
Anschlusswert Elektro: 230 V / 4,20 kW
Anschlusswert Gas: 18,00 kW
Artikel-Nr.: **121106**

Preis: **3.299,00 €**



Gas-Herd, 4 Brenner, mit Gas-Backofen

- › Gas-Backofen, 5,00 kW
- › Gas-Backofen mit Piezozündung
- › Backkammer: 570 x 530 x 295 mm
- › 4 Brenner: 2 x 3,50 kW + 2 x 5,50 kW

B x T x H/mm: 700 x 650 x 850
Anschlusswert: 23,00 kW
Artikel-Nr.: **121102**

Preis: **3.435,00 €**

Elektro-Herde i

- › Backkammer: 570 x 490 x 295 mm
- › inkl. 1 verchromter Rost
- › ausgestattet mit Anschlusskabel

Gas-Herde i

- › mit tiefgezogener Kochmulde
- › mit Sicherheitsthermostaten
- › Zünd-Brenner mit Pilotflamme
- › inkl. 1 verchromter Rost
- › ausgestattet mit Anschlusskabel

Induktion/Bain-Maries black



Induktions-Geräte

- › mit herausnehmbarem Fettfilter
- › stufenlose Temperaturregelung
- › integrierter Netzschalter



Induktions-Kochfeld, 1 Zone, 5,00 kW

- › Ceranfeld 6 mm stark
- › automatische Topferkennung
- › Topf: min. ø 120 mm

B x T x H/mm: 400 x 650 x 270
Anschlusswert: 400 V / 5,00 kW
Artikel-Nr.: **122111**

Preis: **3.949,00 €**



Induktions-Wok, 1 Zone, 5,00 kW

- › Wok-Cuvette aus schlagfestem Ceran
- › Cuvette ø 300 mm

B x T x H/mm: 400 x 650 x 270
Anschlusswert: 400 V / 5,00 kW
Artikel-Nr.: **122107**

Preis: **4.680,00 €**



Elektro-Bain-Marie, GN 1/1, H 150 mm

- › Heizelemente unter dem Becken
- › Temperaturbereich: 30°C bis 90°C

B x T x H/mm: 400 x 650 x 295
Anschlusswert: 230 V / 1,00 kW
Artikel-Nr.: **125101**

Preis: **1.145,00 €**



Elektro-Bain-Marie, GN 1/1 + GN 1/2, H 150 mm

- › Heizelemente unter dem Becken
- › Temperaturbereich: 30°C bis 90°C

B x T x H/mm: 600 x 650 x 295
Anschlusswert: 230 V / 1,80 kW
Artikel-Nr.: **125102**

Preis: **1.390,00 €**



Elektro-Bain-Marie, GN 2/1, H 150 mm

- › Heizelemente unter dem Becken
- › Temperaturbereich: 30°C bis 90°C

B x T x H/mm: 800 x 650 x 295
Anschlusswert: 230 V / 2,00 kW
Artikel-Nr.: **125103**

Preis: **1.454,00 €**

Nudelkocher/Grills black



Elektro-Nudelkocher, 18,5 l Becken

› Lieferung mit 2 Körben

B x T x H/mm: 400 x 650 x 295
Anschlusswert: 400 V / 5,67 kW
Artikel-Nr.: **126103**

Preis: **2.383,00 €**



Elektro-Nudelkocher, 28 l Becken

› Lieferung mit 3 Körben

B x T x H/mm: 600 x 650 x 295
Anschlusswert: 400 V / 9,00 kW
Artikel-Nr.: **126101**

Preis: **2.636,00 €**

- Nudelkocher** 
- › Becken mit abgerundeten Ecken
 - › Heizelemente unter dem Becken
 - › mit Wasserhahn und Ablauf



Nudelkorb, Edelstahl, GN 1/4

passend für: 126101, 126103
Artikel-Nr.: **120083**

Preis: **114,00 €**



Gas-Lavasteingrill, 1 Zone, mit 1 Fleischrost

B x T x H/mm: 400 x 650 x 295
Anschlusswert: 7,00 kW
Artikel-Nr.: **123101**

Preis: **1.799,00 €**



Gas-Lavasteingrill, 2 Zonen, mit 2 Fleischrosten

B x T x H/mm: 800 x 650 x 295
Anschlusswert: 14,00 kW
Artikel-Nr.: **123102**

Preis: **2.699,00 €**

- Lavasteingrills** 
- › mit verstellbaren V-Rosten aus Edelstahl
 - › für Fleisch ausgestattet
 - › mit Fett-Auffangschublade
 - › Edelstahlkorpus
 - › geschützte Edelstahl-Brenner
 - › Zündflammenbrenner mit Piezozündung
 - › Sicherheitsventil mit Thermoelement



Fleischrost, Edelstahl

passend für: 123101, 123102
Artikel-Nr.: **120080**

Preis: **399,00 €**



Fleischrost, Gußeisen

passend für: 123101
Artikel-Nr.: **120081**

Preis: **261,00 €**

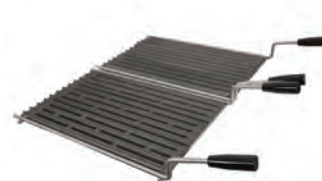

Fleischrost, Gußeisen

passend für: 123102
Artikel-Nr.: **120082**

Preis: **439,00 €**

Grillplatten black



Gas-Grillplatten

- › Temperaturbereich: 60°C bis 300°C
- › mit Fettauffangschubblade
- › Bratfläche aus Stahl
- › Aufkantung an 3 Seiten
- › Piezozündung und Sicherheitsventil
- › mit Thermoelement



Gas-Grillplatte, 1/2 gerillt + 1/2 glatt

- › mit 2 Heizzonen

B x T x H/mm: 600 x 650 x 295
Anschlusswert: 13,00 kW
Artikel-Nr.: **123108**

Preis: **2.399,00 €**



Gas-Grillplatte, glatt

- › mit 2 Heizzonen

B x T x H/mm: 600 x 650 x 295
Anschlusswert: 13,00 kW
Artikel-Nr.: **123106**

Preis: **2.380,00 €**



Schaber, für gerillte Grillplatten

Artikel-Nr.: **120077**

Preis: **59,00 €**

Gas-Grillplatte, glatt, verchromt

- › mit 2 Heizzonen

B x T x H/mm: 600 x 650 x 295
Anschlusswert: 13,00 kW
Artikel-Nr.: **123104**

Preis: **2.799,00 €**



Schaber, für glatte Grillplatten

Artikel-Nr.: **120076**

Preis: **123,00 €**



Gas-Grillplatte, glatt

- › mit 2 Heizzonen

B x T x H/mm: 400 x 650 x 295
Anschlusswert: 6,50 kW
Artikel-Nr.: **123103**

Preis: **1.699,00 €**



Gas-Grillplatte, glatt

- › mit 2 Heizzonen

B x T x H/mm: 800 x 650 x 295
Anschlusswert: 13,00 kW
Artikel-Nr.: **123117**

Preis: **2.554,00 €**

Schaberklingen, 10 Stück

Artikel-Nr.: **120078**

Preis: **47,00 €**

Elektro-Grillplatten i

› Temperaturbereich: 60°C bis 300°C

› mit 1 Heizzone

› mit Fettauffangschublade

› Edelstahlkorpus

› Bratfläche in Stahl

› inkl. Spritzschutz



Elektro-Grillplatte, glatt

› mit 2 Heizzonen

B x T x H/mm: 400 x 650 x 295
Anschlusswert: 400 V / 3,90 kW
Artikel-Nr.: **123110**

Preis: **1.462,00 €**



Elektro-Grillplatte, glatt

› mit 2 Heizzonen

B x T x H/mm: 600 x 650 x 295
Anschlusswert: 400 V / 7,80 kW
Artikel-Nr.: **123113**

Preis: **1.966,00 €**

Elektro-Grillplatte, glatt, verchromt

› mit 1 Heizzone

B x T x H/mm: 400 x 650 x 295
Anschlusswert: 400 V / 3,90 kW
Artikel-Nr.: **123111**

Preis: **1.739,00 €**

Elektro-Grillplatte, glatt, verchromt

› mit 2 Heizzonen

B x T x H/mm: 600 x 650 x 295
Anschlusswert: 400 V / 7,80 kW
Artikel-Nr.: **123114**

Preis: **2.399,00 €**



Verschlussstopfen für Grillplatten

Artikel-Nr.: **120020**

Preis: **94,00 €**



Elektro-Grillplatte, gerillt

› mit 2 Heizzonen

B x T x H/mm: 400 x 650 x 295
Anschlusswert: 400 V / 3,90 kW
Artikel-Nr.: **123112**

Preis: **1.499,00 €**



Elektro-Grillplatte, 1/2 + 1/2 gerillt

› mit 2 Heizzonen

B x T x H/mm: 600 x 650 x 295
Anschlusswert: 400 V / 7,80 kW
Artikel-Nr.: **123115**

Preis: **1.999,00 €**



Elektro-Grillplatte, 2/3 glatt + 1/3 gerillt

› mit 3 Heizzonen

B x T x H/mm: 1000 x 650 x 295
Anschlusswert: 400 V / 11,70 kW
Artikel-Nr.: **123120**

Preis: **2.799,00 €**

Fritteusen

black

i Gas-Fritteusen

- › Ölbecken mit abgerundeten Ecken und Kaltzone
- › 1 Ablasshahn pro Becken
- › hochgezogene Kanten als Überlaufschutz
- › Sicherheitsthermostate
- › 1 großer Korb pro Becken
- › Temperaturregelung: 100°C bis 180°C



Gas-Fritteuse, 1 x 8 l

- › mit Hochleistungsbrenner
- › mit Pilotflamme und Piezozündung

B x T x H/mm: 400 x 650 x 295
Anschlusswert: 7,00 kW
Artikel-Nr.: **124103**

Preis: **2.099,00 €**



Gas-Fritteuse, 2 x 8 l

- › mit Hochleistungsbrenner
- › mit Pilotflamme und Piezozündung

B x T x H/mm: 600 x 650 x 295
Anschlusswert: 14,00 kW
Artikel-Nr.: **124104**

Preis: **3.573,00 €**



Fritteusenkorb

passend für: 124103, 124104
Artikel-Nr.: **120084**

Preis: **86,00 €**

Fritteusenkorb, 1/2

passend für: 124103, 124104
Artikel-Nr.: **120085**

Preis: **108,00 €**



Elektro-Fritteuse, 1 x 10 l

- › Hochleistungsfritteuse
- › elektrische Heizelemente zum Hochkippen

B x T x H/mm: 400 x 650 x 295
Anschlusswert: 400 V / 9,00 kW
Artikel-Nr.: **124101**

Preis: **1.680,00 €**



Elektro-Fritteuse, 2 x 10 l

- › Hochleistungsfritteuse
- › elektrische Heizelemente zum Hochkippen

B x T x H/mm: 600 x 650 x 295
Anschlusswert: 400 V / 18,00 kW
Artikel-Nr.: **124102**

Preis: **2.852,00 €**

Elektro-Fritteusen i

- › Ölbecken mit abgerundeten Ecken und Kaltzone
- › 1 Ablasshahn pro Becken
- › hochgezogene Kanten als Überlaufschutz
- › Sicherheitsthermostate
- › 1 großer Korb pro Becken
- › Temperaturregelung: 100°C bis 180°C



Elektro-Frittenwanne

- › mit herausnehmbarer Salzwanne GN 1/1
- › perforierter Einlegeboden
- › Infrarotstrahler mit Parabolreflektor
- › Temperaturbereich: 30°C bis 90°C

B x T x H/mm: 400 x 650 x 295
Anschlusswert: 230 V / 2,00 kW
Artikel-Nr.: **124105**

Preis: **1.245,00 €**



Fritteusenkorb

passend für: 124101, 124102
Artikel-Nr.: **120086**

Preis: **86,00 €**

Fritteusenkorb, doppelt

passend für: 124101, 124102
Artikel-Nr.: **120087**

Preis: **145,00 €**



Neutralelement, mit Schublade, 400 mm

- › Schublade: 285 x 530 x 100 mm
- › verstärkte Arbeitsplatte

B x T x H/mm: 400 x 650 x 295
Artikel-Nr.: **128101**

Preis: **762,00 €**



Neutralelement, mit Schublade, 600 mm

- › Schublade: 565 x 530 x 100 mm
- › verstärkte Arbeitsplatte

B x T x H/mm: 600 x 650 x 295
Artikel-Nr.: **128102**

Preis: **899,00 €**



Kamin

- › Kamin passend für Elektro-Geräte Serie 650

B x T x H/mm: 400 x 50 x 380
Artikel-Nr.: **120071**

Preis: **94,00 €**

B x T x H/mm: 600 x 50 x 380
Artikel-Nr.: **120072**

Preis: **129,00 €**

B x T x H/mm: 700 x 50 x 380
Artikel-Nr.: **120073**

Preis: **135,00 €**

B x T x H/mm: 800 x 50 x 380
Artikel-Nr.: **120074**

Preis: **141,00 €**

B x T x H/mm: 1000 x 50 x 380
Artikel-Nr.: **120075**

Preis: **157,00 €**



Unterschrank, offen

400 mm

B x T x H/mm: 400 x 535 x 600
Artikel-Nr.: **129101**

Preis: **337,00 €**

600 mm

B x T x H/mm: 600 x 535 x 600
Artikel-Nr.: **129102**

Preis: **386,00 €**

700 mm

B x T x H/mm: 700 x 535 x 600
Artikel-Nr.: **129106**

Preis: **390,00 €**



Unterschrank, offen

800 mm

B x T x H/mm: 800 x 535 x 600
Artikel-Nr.: **129103**

Preis: **461,00 €**

1000 mm

B x T x H/mm: 1000 x 535 x 600
Artikel-Nr.: **129104**

Preis: **508,00 €**

Einlegeboden, Edelstahl, 400 mm

passend für: 129101, 129103
Artikel-Nr.: **120091**

Preis: **110,00 €**

Einlegeboden, Edelstahl, 600 mm

passend für: 129102
Artikel-Nr.: **120092**

Preis: **116,00 €**

Einlegeboden, Edelstahl, 700 mm

passend für: 129106
Artikel-Nr.: **120093**

Preis: **86,00 €**



Tür, Edelstahl, 400 mm

passend für: 129101, 129103
Artikel-Nr.: **120088**

Preis: **196,00 €**

Tür, Edelstahl, 600 mm

passend für: 129102
Artikel-Nr.: **120089**

Preis: **227,00 €**

Türen, Edelstahl, 2 x 350 mm

passend für: 129106
Artikel-Nr.: **120090**

Preis: **325,00 €**

Schubladen, 2 Stück

passend für: 129102
Artikel-Nr.: **120094**

Preis: **594,00 €**

Unterbaukühlische black

i Unterbaukühlische

- › ohne Arbeitsplatte
- › für Tischgeräte mit 650 / 700 mm Tiefe
- › Temperaturbereich: -2°C bis +8°C
- › Umluftkühlung
- › Kühlmittel: R290
- › Klimaklasse: 5
- › Edelstahl
- › Isolierung: 50 mm
- › elektronische Steuerung
- › automatische Abtauung und Tauwasserverdunstung
- › selbstschließende Türen
- › Korpushöhe: 480 mm
- › höhenverstellbare Füße



Unterbaukühlisch, 2 Türen

- › Energieeffizienzklasse: B
- › Stromverbrauch: 591 kWh/Jahr
- › inkl. Rost 1 x GN 1/1 pro Tür

B x T x H/mm: 1200 x 640 x 610
Anschlusswert: 230 V / 0,20 kW
Artikel-Nr.: **617016**

Preis: **2.699,00 €**



Unterbaukühlisch, 3 Türen

- › Energieeffizienzklasse: B
- › Stromverbrauch: 650 kWh/Jahr
- › inkl. Rost 1 x GN 1/1 pro Tür

B x T x H/mm: 1600 x 640 x 610
Anschlusswert: 230 V / 0,20 kW
Artikel-Nr.: **617017**

Preis: **3.185,00 €**



Unterbaukühlisch, 4 Türen

- › Energieeffizienzklasse: C
- › Stromverbrauch: 898 kWh/Jahr
- › inkl. Rost 1 x GN 1/1 pro Tür

B x T x H/mm: 2200 x 640 x 610
Anschlusswert: 230 V / 0,25 kW
Artikel-Nr.: **617018**

Preis: **3.567,00 €**

Schubladensatz mit 1 Schublade 1/1 für Unterbaukühlische

passend für: 617016 - 617018
Artikel-Nr.: **620096**

Preis: **319,00 €**

Rollensatz, ø 125 mm, für Unterbaukühl- und Tiefkühlische

passend für: 617016 - 617022
Artikel-Nr.: **620098**

Preis: **180,00 €**

Unterbautiefkühlische black



Unterbautiefkühlisch, 2 Türen

- › Energieeffizienzklasse: D
- › Stromverbrauch: 1500 kWh/Jahr
- › inkl. Rost 1 x GN 1/1 pro Tür

B x T x H/mm: 1200 x 640 x 610
Anschlusswert: 230 V / 0,29 kW
Artikel-Nr.: **617019**

Preis: **3.128,00 €**



Unterbautiefkühlisch, 3 Türen

- › Energieeffizienzklasse: D
- › Stromverbrauch: 1800 kWh/Jahr
- › inkl. 1 x GN 1/1 pro Tür

B x T x H/mm: 1600 x 640 x 610
Anschlusswert: 230 V / 0,44 kW
Artikel-Nr.: **617020**

Preis: **3.599,00 €**

Unterbautiefkühlische i

- › ohne Arbeitsplatte
- › für Tischgeräte mit 650 / 700 mm Tiefe
- › Temperaturbereich: -15°C bis -18°C
- › Umluftkühlung
- › Kühlmittel: R290
- › Klimaklasse: 5
- › Edelstahl
- › Isolierung: 50 mm
- › elektronische Steuerung
- › automatische Abtauung und Tauwasserverdunstung
- › selbstschließende Türen
- › Korpushöhe: 480 mm
- › höhenverstellbare Füße



Unterbautiefkühlisch, 2 Schubladen

- › Energieeffizienzklasse: D
- › Stromverbrauch: 1525 kWh/Jahr

B x T x H/mm: 1200 x 640 x 610
Anschlusswert: 230 V / 0,29 kW
Artikel-Nr.: **617021**

Preis: **3.475,00 €**



Unterbautiefkühlisch, 3 Schubladen

- › Energieeffizienzklasse: D
- › Stromverbrauch: 1800 kWh/Jahr

B x T x H/mm: 1600 x 640 x 610
Anschlusswert: 230 V / 0,44 kW
Artikel-Nr.: **617022**

Preis: **3.999,00 €**

Schubladensatz mit 1 Schublade 1/1 für Unterbautiefkühlische

passend für: 617019 - 617022
Artikel-Nr.: **620097**

Preis: **347,00 €**

i Gas-Herde

- › mit tiefgezogener Kochmulde
- › hochgezogene Kanten als Überlaufschutz
- › leistungsstarke Brenner mit Pilotflamme
- › Sicherheitsthermostate mit Thermoelementen



Gas-Herd, 4 Brenner, mit Gas-Backofen

- › Gas-Backofen, 6,50 kW
- › Backkammer: 535 x 580 x 270 mm
- › 4 Brenner: 1 x 3,50 kW, 2 x 5,70 kW und 1 x 7,00 kW

B x T x H/mm: 800 x 700 x 850
Anschlusswert: 28,40 kW
Artikel-Nr.: **131203**

Preis: **3.970,00 €**



Gas-Herd, 4 Brenner, mit Elektro-Backofen

- › Elektro-Backofen, 6,00 kW, statisch
- › Backkammer: 535 x 580 x 270 mm
- › 4 Brenner: 1 x 3,50 kW, 2 x 5,70 kW und 1 x 7,00 kW

B x T x H/mm: 800 x 700 x 850
Anschlusswert Elektro: 400 V / 6,00 kW
Anschlusswert Gas: 21,90 kW
Artikel-Nr.: **131204**

Preis: **4.359,00 €**



Gas-Herd, 6 Brenner, mit Gas-Backofen

- › mit Gas-Backofen, 6,50 kW
- › Backkammer: 535 x 580 x 270 mm
- › 6 Brenner: 2 x 3,50 kW, 2 x 5,70 kW und 2 x 7,00 kW
- › mit neutralem Schrankfach

B x T x H/mm: 1200 x 700 x 850
Anschlusswert: 38,90 kW
Artikel-Nr.: **131205**

Preis: **5.686,00 €**



Gas-Herd, 6 Brenner, mit Elektro-Backofen

- › mit Elektro-Backofen, 6,00 kW, statisch
- › Backkammer: 535 x 580 x 270 mm
- › 6 Brenner: 2 x 3,50 kW, 2 x 5,70 kW und 2 x 7,00 kW
- › mit neutralem Schrankfach

B x T x H/mm: 1200 x 700 x 850
Anschlusswert Elektro: 400 V / 6,00 kW
Anschlusswert Gas: 32,40 kW
Artikel-Nr.: **131206**

Preis: **5.899,00 €**



Gas-Herd, 2 Brenner

› 2 Brenner: 1 x 3,50 kW und 1 x 7,00 kW

B x T x H/mm: 400 x 700 x 850
Anschlusswert: 10,50 kW
Artikel-Nr.: **131201**

Preis: **1.673,00 €**



Gas-Herd, 4 Brenner

› 4 Brenner: 1 x 3,50 kW, 2 x 5,70 kW und 1 x 7,00 kW

B x T x H/mm: 800 x 700 x 850
Anschlusswert: 21,90 kW
Artikel-Nr.: **131202**

Preis: **2.474,00 €**



Gas-Herd, 6 Brenner

› 6 Brenner: 2 x 3,50 kW, 2 x 5,70 kW und 2 x 7,00 kW

B x T x H/mm: 1200 x 700 x 850
Anschlusswert: 30,20 kW
Artikel-Nr.: **131210**

Preis: **3.466,00 €**



Elektro-Kochfläche, 2 Platten

- › 2 Platten: 220 x 220 mm mit je 2,60 kW
- › 7-stufiger Energieregler

B x T x H/mm: 400 x 700 x 850
Anschlusswert: 400 V / 5,20 kW
Artikel-Nr.: **131207**

Preis: **1.899,00 €**



Elektro-Kochfläche, 4 Platten

- › 4 Platten: 220 x 220 mm mit je 2,60 kW
- › 7-stufiger Energieregler

B x T x H/mm: 800 x 700 x 850
Anschlusswert: 400 V / 10,40 kW
Artikel-Nr.: **131208**

Preis: **2.999,00 €**



Elektro-Herd, 4 Platten, mit Elektro-Backofen

- › mit Elektro Backofen, 6,00 kW, statisch
- › Ober- und Unterhitze
- › Backkammer: 535 x 580 x 270 mm
- › 4 Platten: 220 x 220 mm mit je 2,60 kW
- › 7-stufiger Energieregler

B x T x H/mm: 800 x 700 x 850
Anschlusswert: 400 V / 16,40 kW
Artikel-Nr.: **131209**

Preis: **4.499,00 €**

i Induktions-Herde

- › Ceranfeld 6 mm stark
- › automatische Topferkennung
- › Topf: min. ø 120 mm
- › mit herausnehmbarem Fettfilter
- › stufenlose Temperaturregelung



Induktions-Herd, 2 Zonen, Unterbau mit Tür

- › 2 Rundspulen ø 230 mm, 2 x 5,00 kW

B x T x H/mm: 400 x 700 x 850
Anschlusswert: 400 V / 10,00 kW
Artikel-Nr.: **131217**

Preis: **6.650,00 €**



Induktions-Herd, 4 Zonen, Unterbau mit Türen

- › 4 Rundspulen ø 230 mm, 4 x 5,00 kW

B x T x H/mm: 800 x 700 x 850
Anschlusswert: 400 V / 20,00 kW
Artikel-Nr.: **131218**

Preis: **9.950,00 €**



Gas-Lavasteingrill, Unterbau mit Türen

› Rost 390 x 490 mm

B x T x H/mm: 400 x 700 x 850
Anschlusswert: 10,00 kW
Artikel-Nr.: **133207**

Preis: **2.594,00 €**



Gas-Lavasteingrill, Unterbau mit Türen

› Rost 790 x 490 mm

B x T x H/mm: 800 x 700 x 850
Anschlusswert: 20,00 kW
Artikel-Nr.: **133208**

Preis: **3.999,00 €**

Gas-Lavasteingrills i

- › serienmäßig mit höhenverstellbarem V-Rost für Fleisch
- › Brenner aus Edelstahl
- › mit Piezozündung und Pilotflamme
- › Sicherheitsgasventil mit Thermoelement
- › mit Fettsammelsystem



Elektro-Multibräter, 13 l, Unterbau mit Tür

B x T x H/mm: 400 x 700 x 850
Anschlusswert: 400 V / 4,05 kW
Artikel-Nr.: **137208**

Preis: **3.199,00 €**



Elektro-Multibräter, 21 l, Unterbau mit Türen

› Doppelkranz-Brenner

B x T x H/mm: 600 x 700 x 850
Anschlusswert: 400 V / 8,10 kW
Artikel-Nr.: **137209**

Preis: **3.999,00 €**

Elektro-Multibräter i

- › Temperaturbereich: 100°C bis 280° C
- › Edelstahl AISI 304 mit Scotch-Brite-Behandlung
- › feste Wanne aus Stahl
- › Wanne mit Panzerwiderständen unter dem Boden, um eine gleichmäßige Temperatur zu gewährleisten
- › Heizkörper unter dem Boden
- › griffige Bedienknöpfe
- › Leiste im vorderen Bereich als Sicherheitsabstand zur Arbeitsfläche
- › Türen mit selbstschliessenden Scharnieren

Grillplatten

black

i Gas-Grillplatten

- › mit Fett-Auffangschublade
- › Temperaturbereich: 50°C bis 300°C
- › Brenner mit Piezozündung
- › mit Sicherheitsventil und Thermoelement



Gas-Grillplatte, glatt

- › mit 1 Heizzone
- › Bratfläche 345 x 500 mm

B x T x H/mm: 400 x 700 x 850
Anschlusswert: 6,50 kW
Artikel-Nr.: **133201**

Preis: **2.383,00 €**



Gas-Grillplatte, glatt

- › mit 2 Heizzonen
- › Bratfläche 745 x 500 mm

B x T x H/mm: 800 x 700 x 850
Anschlusswert: 13,00 kW
Artikel-Nr.: **133203**

Preis: **3.475,00 €**

Gas-Grillplatte, glatt, verchromt

- › mit 1 Heizzone
- › Bratfläche 345 x 500 mm

B x T x H/mm: 400 x 700 x 850
Anschlusswert: 6,50 kW
Artikel-Nr.: **133224**

Preis: **2.599,00 €**

Gas-Grillplatte, glatt, verchromt

- › mit 2 Heizzonen
- › Bratfläche 745 x 500 mm

B x T x H/mm: 800 x 700 x 850
Anschlusswert: 13,00 kW
Artikel-Nr.: **133202**

Preis: **3.781,00 €**



Elektro-Grillplatten i

› mit Fett-Auffangschublade

› Temperaturbereich: 50°C bis 300°C

› geschützt vor thermischen Schwankungen

Elektro-Grillplatte, glatt

- › mit 1 Heizzone
- › Bratfläche 345 x 500 mm

B x T x H/mm: 400 x 700 x 850
Anschlusswert: 400 V / 5,40 kW
Artikel-Nr.: **133204**

Preis: **2.199,00 €**

Elektro-Grillplatte, glatt

- › mit 2 Heizzonen
- › Bratfläche 745 x 500 mm

B x T x H/mm: 800 x 700 x 850
Anschlusswert: 400 V / 10,80 kW
Artikel-Nr.: **133206**

Preis: **3.258,00 €**

Elektro-Grillplatte, glatt, verchromt

- › mit 1 Heizzone
- › Bratfläche 345 x 500 mm

B x T x H/mm: 400 x 700 x 850
Anschlusswert: 400 V / 5,40 kW
Artikel-Nr.: **133205**

Preis: **2.477,00 €**

Elektro-Grillplatte, glatt, verchromt

- › mit 2 Heizzonen
- › Bratfläche 745 x 500 mm

B x T x H/mm: 800 x 700 x 850
Anschlusswert: 400 V / 10,80 kW
Artikel-Nr.: **133227**

Preis: **3.563,00 €**

Spritzschutz, abnehmbar, 400 mm

passend für: Grillplatten 400 mm
Artikel-Nr.: **130252**

Preis: **286,00 €**

Spritzschutz, abnehmbar, 800 mm

passend für: Grillplatten 800 mm
Artikel-Nr.: **130254**

Preis: **337,00 €**

Verschlussstopfen für Grillplatten Serie 700

Artikel-Nr.: **130044**

Preis: **73,00 €**

i Gas-Fritteusen

- › Ölbecken mit abgerundeten Ecken und Kaltzone
- › mit Ablasshahn
- › Hochleistungsbrenner
- › hochgezogene Kanten als Überlaufschutz
- › Sicherheitsthermostat mit Thermoelement
- › Pilotflamme und Piezozündung



Gas-Fritteuse, 1 x 15 l

- › inkl. 1 Korb 242 x 320 x 125 mm (Abbildung abweichend)

B x T x H/mm: 400 x 700 x 850
Anschlusswert: 13,00 kW
Artikel-Nr.: **134202**

Preis: **3.351,00 €**



Gas-Fritteuse, 2 x 10 l

- › inkl. 2 Körbe 157 x 320 x 125 mm

B x T x H/mm: 600 x 700 x 850
Anschlusswert: 19,00 kW
Artikel-Nr.: **134204**

Preis: **5.271,00 €**



Gas-Fritteuse, 2 x 15 l

- › inkl. 2 Körbe 242 x 320 x 125 mm (Abbildung abweichend)

B x T x H/mm: 800 x 700 x 850
Anschlusswert: 26,00 kW
Artikel-Nr.: **134206**

Preis: **5.659,00 €**



Elektro-Fritteuse, 1 x 15 l

› inkl. 1 Korb 242 x 320 x 125 mm
(Abbildung abweichend)

B x T x H/mm: 400 x 700 x 850
Anschlusswert: 400 V / 13,00 kW
Artikel-Nr.: **134201**

Preis: **3.350,00 €**



Elektro-Fritteuse, 2 x 10 l

› inkl. 2 Körbe 157 x 320 x 125 mm
(Abbildung abweichend)

B x T x H/mm: 600 x 700 x 850
Anschlusswert: 400 V / 18,00 kW
Artikel-Nr.: **134203**

Preis: **4.839,00 €**

Elektro-Fritteusen

- › abgerundete Ecken und Kaltzone
- › mit Ablasshahn
- › Heizelemente kippbar
- › hochgezogene Kanten als Überlaufschutz
- › mit Sicherheitsthermostat



Elektro-Fritteuse, 2 x 15 l

› inkl. 2 Körbe 242 x 320 x 125 mm
(Abbildung abweichend)

B x T x H/mm: 800 x 700 x 850
Anschlusswert: 400 V / 26,00 kW
Artikel-Nr.: **134205**

Preis: **5.357,00 €**



Frittenwanne mit Infrarotstrahler

› Infrarotstrahler mit Parabolreflektor
› Temperaturbereich: 30°C bis 90°C

B x T x H/mm: 400 x 700 x 250
Anschlusswert: 230 V / 2,00 kW
Artikel-Nr.: **134207**

Preis: **1.394,00 €**

Nudelkocher / Bain-Maries black



Elektro-Nudelkocher, 1 x 26 l, Unterbau mit Tür

- › Lieferung mit 2 Körben GN 1/3
- › mit Wasserzulaufhahn und Ablaufhahn

B x T x H/mm: 400 x 700 x 850
Anschlusswert: 400 V / 5,67 kW
Artikel-Nr.: **136203**

Preis: **3.279,00 €**



Elektro-Nudelkocher, 2 x 26 l, Unterbau mit Türen

- › Lieferung mit 4 Körben GN 1/3
- › mit Wasserzulaufhahn und Ablaufhahn

B x T x H/mm: 800 x 700 x 850
Anschlusswert: 400 V / 11,34 kW
Artikel-Nr.: **136204**

Preis: **5.359,00 €**



Elektro-Bain-Marie, GN 1/1, H 150 mm, Unterbau mit Tür

- › mit Wasserablauf
- › Heizelemente unter dem Becken
- › Thermostatregelung bis 90°C

B x T x H/mm: 400 x 700 x 850
Anschlusswert: 230 V / 1,80 kW
Artikel-Nr.: **135201**

Preis: **2.470,00 €**



Gas-Nudelkocher, 1 x 26 l, Unterbau mit Tür

- › Lieferung mit 2 Körben GN 1/3
- › mit Wasserzulaufhahn und Ablaufhahn

B x T x H/mm: 400 x 700 x 850
Anschlusswert: 10,50 kW
Artikel-Nr.: **136205**

Preis: **3.651,00 €**



Gas-Nudelkocher, 2 x 26 l, Unterbau mit Türen

- › Lieferung mit 4 Körben GN 1/3
- › mit Wasserzulaufhahn und Ablaufhahn

B x T x H/mm: 800 x 700 x 850
Anschlusswert: 21,00 kW
Artikel-Nr.: **136206**

Preis: **5.999,00 €**



Elektro-Bain-Marie, GN 2/1, H 150 mm, Unterbau mit Türen

- › mit Wasserablauf
- › Heizelemente unter dem Becken
- › Thermostatregelung bis 90°C
- › Lieferung ohne Kabel

B x T x H/mm: 800 x 700 x 850
Anschlusswert: 400 V / 5,40 kW
Artikel-Nr.: **135202**

Preis: **3.299,00 €**

Kochkessel/Kipper black



Elektro-Kochkessel, indirekte Hitze, 60 l

- › stufenlos regelbar, mit Druckmesser
- › mit Wasserstandsanzeige

B x T x H/mm: 600 x 700 x 850
Anschlusswert: 400 V / 9,80 kW
Artikel-Nr.: **136202**

Preis: **5.998,00 €**



Elektro-Kippbratpfanne, motorbetrieben, 43 l

- › mit Wasserzulaufhahn

B x T x H/mm: 800 x 700 x 850
Anschlusswert: 400 V / 9,90 kW
Artikel-Nr.: **137201**

Preis: **5.378,00 €**



Gas-Kochkessel, indirekte Hitze, 60 l

- › mit Piezo-Zündung
- › mit Druckmesser und Wasserstandsanzeige

B x T x H/mm: 600 x 700 x 850
Anschlusswert Elektro: 230 V / 0,28 kW
Anschlusswert Gas: 10,50 kW
Artikel-Nr.: **136201**

Preis: **5.999,00 €**



Gas-Kippbratpfanne, motorbetrieben, 43 l

- › Lieferung mit 4 Körben GN 1/3
- › mit Wasserzulaufhahn und Ablaufhahn

B x T x H/mm: 800 x 700 x 850
Anschlusswert: 14,00 kW
Artikel-Nr.: **137202**

Preis: **5.141,00 €**

Neutralelemente_{black}



**Neutralelement, 400 mm,
mit Schublade und Tür**

B x T x H/mm: 400 x 700 x 850
Artikel-Nr.: **138201**

Preis: **1.441,00 €**



**Neutralelement, 800 mm,
mit Schubladen und Türen**

B x T x H/mm: 800 x 700 x 850
Artikel-Nr.: **138202**

Preis: **1.936,00 €**



**Neutralelement, 200 mm,
ohne Schublade, mit Tür**

B x T x H/mm: 200 x 700 x 850
Artikel-Nr.: **138203**

Preis: **890,00 €**



**Neutralelement, 400 mm,
ohne Schublade, mit Tür**

B x T x H/mm: 400 x 700 x 850
Artikel-Nr.: **138204**

Preis: **1.249,00 €**



**Neutralelement, 800 mm,
ohne Schublade, mit Türen**

B x T x H/mm: 800 x 700 x 850
Artikel-Nr.: **138205**

Preis: **1.599,00 €**



Gas-Kochfläche, 2 Brenner

› 2 Brenner: 1 x 3,50 kW und 1 x 5,70 kW

B x T x H/mm: 400 x 700 x 250
Anschlusswert: 10,50 kW
Artikel-Nr.: **132201**

Preis: **1.387,00 €**



Elektro-Kochfläche, 2 Platten

› 2 Platten: 220 x 220 mm mit je 2,60 kW
› 7-stufiger Energieregler

B x T x H/mm: 400 x 700 x 250
Anschlusswert: 400 V / 5,20 kW
Artikel-Nr.: **132203**

Preis: **1.488,00 €**



Elektro-Kochfläche, Ceran, 2 Zonen

› 2 Zonen: 1 x 1,80 kW und 1 x 2,40 kW
› mit Restwärmewarnleuchte

B x T x H/mm: 400 x 700 x 250
Anschlusswert: 400 V / 5,00 kW
Artikel-Nr.: **132205**

Preis: **1.880,00 €**



Gas-Kochfläche, 4 Brenner

› 4 Brenner: 2 x 3,50 kW und 2 x 5,70 kW

B x T x H/mm: 800 x 700 x 250
Anschlusswert: 21,90 kW
Artikel-Nr.: **132202**

Preis: **2.135,00 €**



Elektro-Kochfläche, 4 Platten

› 4 Platten: 220 x 220 mm mit je 2,60 kW
› 7-stufiger Energieregler

B x T x H/mm: 800 x 700 x 250
Anschlusswert: 400 V / 10,40 kW
Artikel-Nr.: **132204**

Preis: **2.376,00 €**



Elektro-Kochfläche, Ceran, 4 Zonen

› 4 Zonen: 1 x 1,20 kW, 1 x 1,80 kW,
› 1 x 2,40 kW und 1 x 3,40 kW
› mit Restwärmewarnleuchte

B x T x H/mm: 800 x 700 x 250
Anschlusswert: 400 V / 10,00 kW
Artikel-Nr.: **132206**

Preis: **2.844,00 €**

Grillplatten/Grills black

i Gas-Grillplatten

- › Kochplatten um 40 mm abgesenkt
- › um 1 mm Richtung Gerätevorderseite geneigt
- › mit Fett-Auffangschublade
- › Zündflammenbrenner mit Pilotflamme
- › Piezozündung und Sicherheitsgasventil
- › Temperaturbereich: 100°C bis 280°C



Gas-Grillplatte, glatt

- › mit 1 Heizzone 6,50 kW
- › Bratfläche Stahl: 345 x 500 mm

B x T x H/mm: 400 x 700 x 250
Anschlusswert: 6,50 kW
Artikel-Nr.: **133209**

Preis: **1.945,00 €**



Gas-Grillplatte, glatt

- › mit 2 Heizzonen
- › Bratfläche Stahl: 745 x 500 mm

B x T x H/mm: 800 x 700 x 250
Anschlusswert: 13,00 kW
Artikel-Nr.: **133212**

Preis: **2.578,00 €**



Gas-Grillplatte, 1/3 gerillt + 2/3 glatt

- › mit 2 Heizzonen
- › Bratfläche Stahl: 745 x 500 mm

B x T x H/mm: 800 x 700 x 250
Anschlusswert: 13,00 kW
Artikel-Nr.: **133214**

Preis: **3.099,00 €**

i Lavasteingrills

- › serienmäßig mit höhenverstellbarem V-Rost für Fleisch
- › Brenner aus Edelstahl
- › mit Piezozündung und Pilotflamme
- › Sicherheitsgasventil mit Thermoelement
- › nicht unterbaufähig



Gas-Lavasteingrill

- › mit 1 Heizzone
- › Rost, 390 x 490 mm

B x T x H/mm: 400 x 700 x 250
Anschlusswert: 10,00 kW
Artikel-Nr.: **133222**

Preis: **2.163,00 €**



Gas-Lavasteingrill

- › mit 2 Heizzonen
- › Rost, 790 x 490 mm

B x T x H/mm: 800 x 700 x 250
Anschlusswert: 20,00 kW
Artikel-Nr.: **133223**

Preis: **3.399,00 €**



Elektro-Grillplatte, glatt

- › mit 1 Heizzone 3.8 kW
- › Bratfläche Stahl: 345 x 500 mm

B x T x H/mm: 400 x 700 x 250
Anschlusswert: 400 V / 5,40 kW
Artikel-Nr.: **133216**

Preis: **1.793,00 €**



Elektro-Grillplatte, glatt

- › mit 2 Heizzonen
- › Bratfläche Stahl: 745 x 500 mm

B x T x H/mm: 800 x 700 x 250
Anschlusswert: 400 V / 10,80 kW
Artikel-Nr.: **133219**

Preis: **2.587,00 €**

Elektro-Grillplatten **i**

- › mit Fett-Auffangschublade
- › Temperaturbereich: 50°C bis 300°C
- › geschützt vor thermischen Schwankungen

Elektro-Grillplatte, glatt, verchromt

- › mit 1 Heizzone 3.8 kW
- › Bratfläche Stahl: 345 x 500 mm

B x T x H/mm: 400 x 700 x 250
Anschlusswert: 400 V / 5,40 kW
Artikel-Nr.: **133217**

Preis: **2.050,00 €**

Elektro-Grillplatte, glatt, verchromt

- › mit 2 Heizzonen
- › Bratfläche Stahl: 745 x 500 mm

B x T x H/mm: 800 x 700 x 250
Anschlusswert: 400 V / 10,80 kW
Artikel-Nr.: **133228**

Preis: **2.893,00 €**



Elektro-Grillplatte, gerillt

- › mit 1 Heizzone 3.80 kW
- › Bratfläche Stahl: 345 x 500 mm

B x T x H/mm: 400 x 700 x 250
Anschlusswert: 400 V / 5,40 kW
Artikel-Nr.: **133218**

Preis: **1.864,00 €**



Elektro-Grillplatte, 1/3 gerillt + 2/3 glatt

- › mit 2 Heizzonen
- › Bratfläche Stahl: 745 x 500 mm

B x T x H/mm: 800 x 700 x 250
Anschlusswert: 400 V / 10,80 kW
Artikel-Nr.: **133221**

Preis: **2.738,00 €**

Neutralelemente_{black}



Neutralelement, 400 mm

- › Edelstahlkorpus
- › verstärkte Arbeitsplatte
- › mit höhenverstellbaren Füßen

mit Schublade

B x T x H/mm: 400 x 700 x 250
Artikel-Nr.: **138209**

Preis: **994,00 €**

ohne Schublade

B x T x H/mm: 400 x 700 x 250
Artikel-Nr.: **138207**

Preis: **762,00 €**



Neutralelement, 600 mm

- › Edelstahlkorpus
- › verstärkte Arbeitsplatte
- › mit höhenverstellbaren Füßen

mit Schublade

B x T x H/mm: 600 x 700 x 250
Artikel-Nr.: **138212**

Preis: **1.099,00 €**

ohne Schublade

B x T x H/mm: 600 x 700 x 250
Artikel-Nr.: **138211**

Preis: **799,00 €**



Neutralelement, 800 mm

- › Edelstahlkorpus
- › verstärkte Arbeitsplatte
- › mit höhenverstellbaren Füßen

mit Schubladen

B x T x H/mm: 800 x 700 x 250
Artikel-Nr.: **138210**

Preis: **1.280,00 €**

ohne Schubladen

B x T x H/mm: 800 x 700 x 250
Artikel-Nr.: **138208**

Preis: **899,00 €**

Unterschränke_{black}



Unterschrank, 400 mm, offen

B x T x H/mm: 400 x 600 x 620
Artikel-Nr.: **139201**

Preis: **347,00 €**



Unterschrank, 600 mm, offen

B x T x H/mm: 600 x 600 x 620
Artikel-Nr.: **139202**

Preis: **399,00 €**



Unterschrank, 800 mm, offen

B x T x H/mm: 800 x 600 x 620
Artikel-Nr.: **139203**

Preis: **414,00 €**



Unterschrank, 1200 mm, offen

B x T x H/mm: 1200 x 600 x 620
Artikel-Nr.: **139204**

Preis: **649,00 €**

Heizeinsatz für Unterschränke Serie 700

Anschlusswert: 230 V / 0,70 kW
Artikel-Nr.: **130206**

Preis: **399,00 €**

i Gas-Herde

- › mit tiefgezogener Kochmulde
- › Zündflammenbrenner mit Pilotflamme
- › mit Sicherheits-Gasventil
- › Elektro-Backöfen GN 2/1 mit 6,00 kW
- › Ober- und Unterhitze
- › Temperaturbereich: 100°C bis 300°C
- › Gas-Backöfen GN 2/1 mit 8,50 kW
- › Temperaturbereich: 110°C bis 330°C
- › Gas-Backöfen mit Piezozündung
- › Sicherheits-Gasventile mit Thermoelementen
- › Backöfen mit Sicherheitsthermostaten



Gas-Herd, 4 Brenner mit Gas-Backofen GN 2/1

- › 4 Brenner: 2 x 7,00 kW, 1 x 3,50 kW, 1 x 5,70 kW
- › mit Gas-Backofen GN 2/1, 8,50 kW
- › Edelstahlgarraum: 530 x 700 x 300 mm

B x T x H/mm: 800 x 900 x 850
Anschlusswert: 31,70 kW
Artikel-Nr.: **141004**

Preis: **4.637,00 €**



Gas-Herd, 4 Brenner mit Elektro-Backofen GN 2/1

- › 4 Brenner: 2 x 7,00 kW, 1 x 3,50 kW, 1 x 5,70 kW
- › mit Elektro-Backofen GN 2/1, 6,00 kW
- › Edelstahlgarraum: 535 x 700 x 250 mm

B x T x H/mm: 800 x 900 x 850
Anschlusswert Elektro: 400 V / 6,00 kW
Anschlusswert Gas: 23,20 kW
Artikel-Nr.: **141005**

Preis: **5.266,00 €**



Gas-Herd, 6 Brenner mit Gas-Backofen GN 2/1 und Neutralfach

- › 6 Brenner: 2 x 7,00 kW, 2 x 5,70 kW, 2 x 3,50 kW
- › mit Gas-Backofen, 8,50 kW
- › Edelstahlgarraum: 530 x 700 x 300 mm

B x T x H/mm: 1200 x 900 x 850
Anschlusswert: 40,90 kW
Artikel-Nr.: **141006**

Preis: **6.666,00 €**



Gas-Herd, 6 Brenner mit Elektro-Backofen GN 2/1 und Neutralfach

- › 6 Brenner: 2 x 7,00 kW, 2 x 5,70 kW, 2 x 3,50 kW
- › mit Elektro-Backofen GN 2/1, 6,00 kW
- › Edelstahlgarraum: 535 x 700 x 250 mm

B x T x H/mm: 1200 x 900 x 850
Anschlusswert Elektro: 400 V / 6,00 kW
Anschlusswert Gas: 32,40 kW
Artikel-Nr.: **141007**

Preis: **6.999,00 €**



Gas-Herd, 4 Brenner mit Unterbau

› 4 Brenner: 2 x 7,00 kW, 1 x 3,50 kW, 1 x 5,70 kW

B x T x H/mm: 800 x 900 x 850
Anschlusswert: 23,20 kW
Artikel-Nr.: **141002**

Preis: **3.590,00 €**



Gas-Herd, 6 Brenner mit Unterbau

› 6 Brenner: 2 x 7,00 kW, 2 x 5,70 kW, 2 x 3,50 kW

B x T x H/mm: 1200 x 900 x 850
Anschlusswert: 32,40 kW
Artikel-Nr.: **141003**

Preis: **4.999,00 €**

Ceran-Herde

- › wasserdichte Glaskeramikplatten
- › Temperaturbereich: 70°C bis 450°C
- › mit Funktionskontrolleuchte
- › Restwärmeanzeige auf der Platte
- › Elektro-Backofen GN 2/1 mit 6 kW
- › Edelstahlgarraum: 535 x 700 x 250 mm
- › Ober- und Unterhitze
- › Temperaturbereich: 100°C bis 300°C
- › Backofen mit Sicherheitsthermostat



Ceran-Herd, 2 Zonen

› 2 Kochfelder:
270 x 270 mm mit je 4,00 kW

B x T x H/mm: 400 x 900 x 850
Anschlusswert: 400 V / 8,00 kW
Artikel-Nr.: **141014**

Preis: **3.224,00 €**



Ceran-Herd, 4 Zonen

› 4 Kochfelder:
270 x 270 mm mit je 4,00 kW

B x T x H/mm: 800 x 900 x 850
Anschlusswert: 400 V / 16,00 kW
Artikel-Nr.: **141015**

Preis: **4.990,00 €**



Ceran-Herd, 4 Zonen, mit Elektro-Backofen

› 4 Kochfelder:
270 x 270 mm mit je 4,00 kW
› mit Elektro-Backofen GN 2/1, 6,00 kW
› Edelstahlgarraum: 535 x 700 x 250 mm

B x T x H/mm: 800 x 900 x 850
Anschlusswert: 400 V / 22,00 kW
Artikel-Nr.: **141016**

Preis: **6.999,00 €**



Elektro- und Glühplattenherde

- › Elektro-Backöfen GN 2/1 mit 6,00 kW
- › Edelstahlgarraum: 535 x 700 x 250 mm
- › Ober- und Unterhitze
- › Temperaturbereich: 100°C bis 300°C
- › Backöfen mit Sicherheitsthermostat



Elektro-Herd, 2 Platten, mit Unterbau

- › 2 Platten: 300 x 300 mm mit je 4,00 kW
- › mit 6-Takt-Schalter

B x T x H/mm: 400 x 900 x 850
Anschlusswert: 400 V / 8,00 kW
Artikel-Nr.: **141011**

Preis: **2.426,00 €**



Elektro-Herd, 4 Platten, mit Unterbau

- › 4 Platten: 300 x 300 mm mit je 4,00 kW
- › mit 6-Takt-Schalter

B x T x H/mm: 800 x 900 x 850
Anschlusswert: 400 V / 16,00 kW
Artikel-Nr.: **141012**

Preis: **3.999,00 €**



Elektro-Herd, 4 Platten, mit Elektro-Backofen GN 2/1

- › 4 Platten: 300 x 300 mm mit je 4,00 kW
- › mit 6-Takt-Schalter
- › mit Elektro-Backofen GN 2/1, 6,00 kW
- › Edelstahlgarraum: 535 x 700 x 250 mm

B x T x H/mm: 800 x 900 x 850
Anschlusswert: 400 V / 22,00 kW
Artikel-Nr.: **141013**

Preis: **5.999,00 €**



Elektro-Glühplattenherd, 4 Felder

- › 4 Kochzonen: je 4,00 kW
- › Kochplatte 18 mm stark aus poliertem Chrommolybdän
- › perimetrale Fettauffangrinne mit Ablauf

B x T x H/mm: 800 x 900 x 850
Anschlusswert: 400 V / 16,00 kW
Artikel-Nr.: **141020**

Preis: **6.497,00 €**

Bain-Maries / Grills black



Elektro-Bain-Marie, 1 x GN 1/3 + 1 x GN 1/1, mit Unterbau

› Becken: 350 x 685 x 170 mm

B x T x H/mm: 400 x 900 x 850
Anschlusswert: 230 V / 1,80 kW
Artikel-Nr.: **145002**

Preis: **2.954,00 €**



Elektro-Bain-Marie, 2 x GN 1/3 + 2 x GN 1/1, mit Unterbau

› Becken: 730 x 685 x 170 mm

B x T x H/mm: 800 x 900 x 850
Anschlusswert: 400 V / 5,40 kW
Artikel-Nr.: **145004**

Preis: **3.999,00 €**

Elektro-Bain-Maries i

- › Becken mit abgerundeten Ecken
- › mit Wasserablauf
- › Wasserzulauf durch Elektro-Ventil
- › Heizelemente unter dem Becken
- › Temperaturbereich: 30°C bis 90°C



Gas-Lavasteingrill, 1 Zone

› nutzbare Grillfläche: 390 x 650 mm

B x T x H/mm: 400 x 900 x 850
Anschlusswert: 12,50 kW
Artikel-Nr.: **143033**

Preis: **2.999,00 €**



Gas-Lavasteingrill, 2 Zonen

› nutzbare Grillfläche: 790 x 650 mm

B x T x H/mm: 800 x 900 x 850
Anschlusswert: 25,00 kW
Artikel-Nr.: **143034**

Preis: **4.475,00 €**

Gas-Lavasteingrills i

- › inkl. höhenverstellbarem Fleischrost
- › geschützte Brenner aus Edelstahl
- › Zündflammenbrenner mit Pilotflamme
- › mit Piezozündung
- › mit Sicherheitsthermostat
- › mit Sicherheitsgashahn

Grillplatten black

i Gas-Grillplatten

- › Kochplatten um 40 mm abgesenkt
- › um 1 mm Richtung, Gerätevorderseite geneigt
- › mit Fett-Auffangschublade
- › Zündflammenbrenner mit Pilotflamme
- › Piezozündung und Sicherheitsgasventil
- › Temperaturbereich: 100°C bis 280°C



Gas-Grillplatte, gerillt mit Unterbau

- › mit 1 Heizzone
- › Bratfläche: 340 x 700 mm

B x T x H/mm: 400 x 900 x 850
Anschlusswert: 10,50 kW
Artikel-Nr.: 143003

Preis: 3.341,00 €



Gas-Grillplatte, gerillt mit Unterbau

- › mit 2 Heizzonen
- › Bratfläche: 745 x 700 mm

B x T x H/mm: 800 x 900 x 850
Anschlusswert: 21,00 kW
Artikel-Nr.: 143013

Preis: 4.978,00 €

Spritzschutz, abnehmbar

passend für: Grillplatten 400 mm
Artikel-Nr.: 140089

Preis: 353,00 €



Gas-Grillplatte, glatt mit Unterbau

- › mit 1 Heizzone
- › Bratfläche: 340 x 700 mm

B x T x H/mm: 400 x 900 x 850
Anschlusswert: 10,50 kW
Artikel-Nr.: 143001

Preis: 3.235,00 €



Gas-Grillplatte, glatt mit Unterbau

- › mit 2 Heizzonen
- › Bratfläche: 340 x 700 mm

B x T x H/mm: 800 x 900 x 850
Anschlusswert: 21,00 kW
Artikel-Nr.: 143011

Preis: 4.799,00 €



Gas-Grillplatte, glatt + gerillt mit Unterbau

- › mit 2 Heizzonen
- › Bratfläche: 745 x 700 mm

B x T x H/mm: 800 x 900 x 850
Anschlusswert: 21,00 kW
Artikel-Nr.: 143015

Preis: 4.877,00 €

Gas-Grillplatte, glatt verchromt, mit Unterbau

- › mit 1 Heizzone
- › Bratfläche: 340 x 700 mm

B x T x H/mm: 400 x 900 x 850
Anschlusswert: 10,50 kW
Artikel-Nr.: 143002

Preis: 3.499,00 €

Gas-Grillplatte, glatt verchromt, mit Unterbau

- › mit 2 Heizzonen
- › Bratfläche: 745 x 700 mm

B x T x H/mm: 800 x 900 x 850
Anschlusswert: 21,00 kW
Artikel-Nr.: 143012

Preis: 5.399,00 €

Gas-Grillplatte, glatt + gerillt verchromt, mit Unterbau

- › mit 2 Heizzonen
- › Bratfläche: 745 x 700 mm

B x T x H/mm: 800 x 900 x 850
Anschlusswert: 21,00 kW
Artikel-Nr.: 143016

Preis: 5.499,00 €



Elektro-Grillplatte, gerillt mit Unterbau

- › mit 1 Heizzone
- › Bratfläche: 340 x 700 mm

B x T x H/mm: 400 x 900 x 850
Anschlusswert: 400 V / 7,50 kW
Artikel-Nr.: **143019**

Preis: **3.141,00 €**



Elektro-Grillplatte, gerillt mit Unterbau

- › mit 2 Heizzonen
- › Bratfläche: 745 x 700 mm

B x T x H/mm: 800 x 900 x 850
Anschlusswert: 400 V / 15,00 kW
Artikel-Nr.: **143029**

Preis: **4.599,00 €**

Elektro-Grillplatten

- › Kochplatte um 40 mm abgesenkt
- › um 1 mm Richtung Gerätevorderseite geneigt
- › mit Fett-Auffangschublade
- › gepanzerte Heizkörper aus Edelstahl
- › Temperaturbereich: 110°C bis 280°C

Spritzschutz, abnehmbar

passend für: Grillplatten 800 mm
Artikel-Nr.: **140090**

Preis: **388,00 €**



Elektro-Grillplatte, glatt mit Unterbau

- › mit 1 Heizzone
- › Bratfläche: 340 x 700 mm

B x T x H/mm: 400 x 900 x 850
Anschlusswert: 400 V / 7,50 kW
Artikel-Nr.: **143017**

Preis: **2.999,00 €**



Elektro-Grillplatte, glatt mit Unterbau

- › mit 2 Heizzonen
- › Bratfläche: 745 x 700 mm

B x T x H/mm: 800 x 900 x 850
Anschlusswert: 400 V / 15,00 kW
Artikel-Nr.: **143027**

Preis: **4.449,00 €**



Elektro-Grillplatte, glatt + gerillt, mit Unterbau

- › mit 2 Heizzonen
- › Bratfläche: 745 x 700 mm

B x T x H/mm: 800 x 900 x 850
Anschlusswert: 400 V / 15,00 kW
Artikel-Nr.: **143031**

Preis: **4.550,00 €**

Elektro-Grillplatte, glatt verchromt, mit Unterbau

- › mit 1 Heizzone
- › Bratfläche: 340 x 700 mm

B x T x H/mm: 400 x 900 x 850
Anschlusswert: 400 V / 7,50 kW
Artikel-Nr.: **143018**

Preis: **3.397,00 €**

Elektro-Grillplatte, glatt verchromt, mit Unterbau

- › mit 2 Heizzonen
- › Bratfläche: 745 x 700 mm

B x T x H/mm: 800 x 900 x 850
Anschlusswert: 400 V / 15,00 kW
Artikel-Nr.: **143028**

Preis: **4.999,00 €**

Elektro-Grillplatte, glatt + gerillt, verchromt, Unterbau

- › mit 2 Heizzonen
- › Bratfläche: 745 x 700 mm

B x T x H/mm: 800 x 900 x 850
Anschlusswert: 400 V / 15,00 kW
Artikel-Nr.: **143032**

Preis: **5.154,00 €**

Fritteusen

black

i Fritteusen

- › Ölbecken mit abgerundeten Ecken
- › mit Ablasshahn und Öl-Drainagefilter
- › Ölauffangbehälter aus Edelstahl
- › großzügige Kaltzone
- › große Schaumauffangzone
- › hochgezogene Kanten als Überlaufschutz
- › Heizelemente zum Hochkippen
- › mit Sicherheitsthermostat
- › Temperaturbereich: bis 190°C



Elektro-Fritteuse, 15 l

- › Beckenmaß: 260 x 370 x 250 mm
- › inkl. 2 Körbe: 120 x 320 x 122 mm

B x T x H/mm: 400 x 900 x 850
Anschlusswert: 400 V / 13,00 kW
Artikel-Nr.: **144008**

Preis: **3.786,00 €**



Elektro-Fritteuse, 22 l

- › Beckenmaß: 350 x 420 x 370 mm
- › inkl. 2 Körbe: 160 x 360 x 120 mm

B x T x H/mm: 400 x 900 x 850
Anschlusswert: 400 V / 18,00 kW
Artikel-Nr.: **144009**

Preis: **3.499,00 €**



Elektro-Fritteuse, 10 + 10 l

- › Beckenmaß: 180 x 370 x 240 mm
- › inkl. 1 Korb: 157 x 320 x 120 mm je Becken (Abbildung abweichend)

B x T x H/mm: 600 x 900 x 850
Anschlusswert: 400 V / 18,00 kW
Artikel-Nr.: **144010**

Preis: **5.499,00 €**



Elektro-Fritteuse, 15 + 15 l

- › Beckenmaß: 260 x 370 x 250 mm
- › inkl. 2 Körbe: 120 x 320 x 122 mm je Becken

B x T x H/mm: 800 x 900 x 850
Anschlusswert: 400 V / 26,00 kW
Artikel-Nr.: **144011**

Preis: **5.999,00 €**



Elektro-Fritteuse, 20 + 20 l

- › Beckenmaß: 350 x 420 x 370 mm
- › inkl. 2 Körbe: 160 x 360 x 120 mm je Becken

B x T x H/mm: 800 x 900 x 850
Anschlusswert: 400 V / 36,00 kW
Artikel-Nr.: **144012**

Preis: **5.899,00 €**



Gas-Fritteuse, 15 l

- › Beckenmaß: 260 x 370 x 250 mm
- › inkl. 2 Körbe: 120 x 320 x 122 mm

B x T x H/mm: 400 x 900 x 850
Anschlusswert: 13,00 kW
Artikel-Nr.: **144002**

Preis: **3.542,00 €**



Gas-Fritteuse, 15 + 15 l

- › Beckenmaß: 260 x 370 x 250 mm
- › inkl. 2 Körbe: 120 x 320 x 122 mm je Becken

B x T x H/mm: 800 x 900 x 850
Anschlusswert: 26,00 kW
Artikel-Nr.: **144005**

Preis: **5.999,00 €**



Gas-Fritteuse, 23 l

- › Beckenmaß: 350 x 420 x 520 mm
- › inkl. 2 Körbe: 160 x 360 x 120 mm

B x T x H/mm: 400 x 900 x 850
Anschlusswert: 21,00 kW
Artikel-Nr.: **144003**

Preis: **3.999,00 €**



Gas-Fritteuse, 23 + 23 l

- › Beckenmaß: 350 x 420 x 520 mm
- › inkl. 2 Körbe: 160 x 360 x 120 mm je Becken

B x T x H/mm: 800 x 900 x 850
Anschlusswert: 42,00 kW
Artikel-Nr.: **144006**

Preis: **6.999,00 €**

Gas-Fritteusen



- › Edelstahlbrenner außerhalb des Beckens
- › Zündflammenbrenner mit Pilotflamme
- › Piezozündung und thermostatisches Gasventil



Korb, für Fritteuse 10 l (Doppelbecken)

passend für: 144010
B x T x H/mm: 157 x 320 x 120
Artikel-Nr.: **140022**

Preis: **68,00 €**

Korb, für Fritteuse 15 l

passend für: 144002, 144005, 144008, 144011
B x T x H/mm: 242 x 320 x 120
Artikel-Nr.: **140023**

Preis: **72,00 €**

Korb, klein, für Fritteuse 15 l

passend für: 144002, 144008
B x T x H/mm: 120 x 320 x 120
Artikel-Nr.: **140024**

Preis: **68,00 €**

Korb, klein, für Fritteuse 23 l

passend für: 144003, 144006, 144009, 144012
B x T x H/mm: 160 x 360 x 120
Artikel-Nr.: **140026**

Preis: **86,00 €**

Korb, für Fritteuse 23 l

passend für: 144003, 144006, 144009, 144012
B x T x H/mm: 315 x 360 x 120
Artikel-Nr.: **140025**

Preis: **121,00 €**

Nudelkocher

black



Nudelkocher

- › Becken aus CNS 1.4401 V4A
- › mit abgerundeten Kanten
- › große Schaumauffangzone und Überlaufschutz
- › mit Überlaufvorrichtung
- › mit Wasserzulaufhahn und Ablaufhahn



Gas-Nudelkocher, 40 l 1 Becken

- › mit 1 Becken 40 l, GN 1/1
- › Lieferung mit 3 Körben GN 1/3
- › Zündflammenbrenner mit Pilotflamme
- › Piezozündung und Sicherheitsventil

B x T x H/mm: 400 x 900 x 850
Anschlusswert: 14,00 kW
Artikel-Nr.: **146008**

Preis: **4.168,00 €**



Gas-Nudelkocher, 2 x 40 l 2 Becken

- › mit 2 Becken 40 l, GN 1/1
- › Lieferung mit 6 Körben GN 1/3
- › Zündflammenbrenner mit Pilotflamme
- › Piezozündung und Sicherheitsventil

B x T x H/mm: 800 x 900 x 850
Anschlusswert: 28,00 kW
Artikel-Nr.: **146009**

Preis: **6.999,00 €**



Elektro-Nudelkocher, 40 l 1 Becken

- › mit 1 Becken 40 l, GN 1/1
- › Lieferung mit 3 Körben GN 1/3
- › mit Trockengehschutz im Becken
- › gepanzerte Heizelemente im Becken
- › mit Energieregler für optimale Temperatur

B x T x H/mm: 400 x 900 x 850
Anschlusswert: 400 V / 8,50 kW
Artikel-Nr.: **146010**

Preis: **3.899,00 €**



Elektro-Nudelkocher, 2 x 40 l 2 Becken

- › mit 2 Becken 40 l, GN 1/1
- › Lieferung mit 6 Körben GN 1/3
- › mit Trockengehschutz im Becken
- › gepanzerte Heizelemente im Becken
- › mit Energieregler für optimale Temperatur

B x T x H/mm: 800 x 900 x 850
Anschlusswert: 400 V / 17,00 kW
Artikel-Nr.: **146011**

Preis: **6.430,00 €**

Kochkessel

- › komplett in Edelstahl CNS 1.4301 18/10
- › Beckenboden aus CNS 1.4401 V4A
- › Deckel mit regulierbarem Zugfedersystem
- › mit wärmeisoliertem Handgriff
- › großer 2" Ablaufhahn
- › mit Überdruck-Sicherheitsventil, Unterdruckventil
- › Doppelmantel-Wasserzulauf mit Stöpsel
- › Druckmesser an der Bedienblende
- › Anzeige für niedriges Wasserniveau im Doppelmantel



Gas-Kochkessel, 100 l, indirekte Hitze

- › 100 l Kessel: ø 600 mm
- › Zündflammenbrenner mit Pilotflamme
- › Elektro-Zündung und Elektro-Sicherheitsventil

B x T x H/mm: 800 x 900 x 850
 Anschlusswert Elektro: 230 V / 0,28 kW
 Anschlusswert Gas: 21,00 kW
 Artikel-Nr.: **146002**

Preis: **8.930,00 €**



Gas-Kochkessel, 150 l, indirekte Hitze

- › 150 l Kessel: ø 600 mm
- › Zündflammenbrenner mit Pilotflamme
- › Elektro-Zündung und Elektro-Sicherheitsventil

B x T x H/mm: 800 x 900 x 850
 Anschlusswert Elektro: 230 V / 0,28 kW
 Anschlusswert Gas: 24,00 kW
 Artikel-Nr.: **146003**

Preis: **8.560,00 €**



Elektro-Kochkessel, 100 l, indirekte Hitze

- › 100 l Kessel: ø 600 mm
- › gepanzerte Heizkörper im Doppelmantel
- › stufenlos regelbare Leistungsabgabe

B x T x H/mm: 800 x 900 x 850
 Anschlusswert: 400 V / 21,00 kW
 Artikel-Nr.: **146006**

Preis: **8.199,00 €**



Elektro-Kochkessel, 150 l, indirekte Hitze

- › 150 l Kessel: ø 600 mm
- › gepanzerte Heizkörper im Doppelmantel
- › stufenlos regelbare Leistungsabgabe

B x T x H/mm: 800 x 900 x 850
 Anschlusswert: 400 V / 21,00 kW
 Artikel-Nr.: **146007**

Preis: **8.584,00 €**

Kippbratpfannen_{black}

i Kippbratpfannen

- › manuelle Kippung des Tiegels
- › Tiegel-Fassungsvermögen: 80 l
- › Tiegel: 725 x 600 x 175/200 mm
- › Edeltahltiegel mit abgerundeten Kanten
- › Temperaturbereich: 100°C bis 280°C
- › Deckel mit Kondenswasser-Rückführung
- › Wasserzulauf durch Elektroventil



Gas-Kippbratpfanne, 80 l, manuelle Kippung

- › elektrische Zündung
- › Sicherheitsventil mit Thermoelement

B x T x H/mm: 800 x 900 x 850
Anschlusswert Elektro: 230 V / 0,02 kW
Anschlusswert Gas: 20,00 kW
Artikel-Nr.: **147002**

Preis: **6.925,00 €**



Elektro-Kippbratpfanne, 80 l, manuelle Kippung

- › gepanzerte Edeltahlheizkörper
- › mit Sicherheitsthermostat

B x T x H/mm: 800 x 900 x 850
Anschlusswert: 400 V / 9,00 kW
Artikel-Nr.: **147005**

Preis: **6.999,00 €**

Neutralelemente black



Neutralelement, 400 mm

- › verstärkte Arbeitsplatte
- › Edelstahlfüße 1"3/4
- › höhenverstellbar von 150 bis 200 mm

ohne Schublade

B x T x H/mm: 400 x 900 x 850
Artikel-Nr.: **148002**

Preis: **1.493,00 €**

mit Schublade

B x T x H/mm: 400 x 900 x 850
Artikel-Nr.: **148005**

Preis: **1.699,00 €**



Neutralelement, 600 mm

- › verstärkte Arbeitsplatte
- › Edelstahlfüße 1"3/4
- › höhenverstellbar von 150 bis 200 mm

ohne Schublade

B x T x H/mm: 600 x 900 x 850
Artikel-Nr.: **148003**

Preis: **1.799,00 €**

mit Schublade

B x T x H/mm: 600 x 900 x 850
Artikel-Nr.: **148006**

Preis: **2.097,00 €**



Neutralelement, 800 mm

- › verstärkte Arbeitsplatte
- › Edelstahlfüße 1"3/4
- › höhenverstellbar von 150 bis 200 mm

ohne Schublade

B x T x H/mm: 800 x 900 x 850
Artikel-Nr.: **148004**

Preis: **2.125,00 €**

mit Schublade

B x T x H/mm: 800 x 900 x 850
Artikel-Nr.: **148007**

Preis: **2.426,00 €**

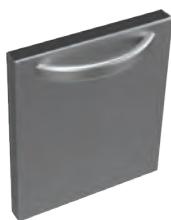

Tür mit Griff, für Unterschränke 400 mm

- › Anschlag wechselbar
- › für Unterschränke der 900er Serie

Artikel-Nr.: **140046**

Preis: **269,00 €**



Tür mit Griff, für Unterschränke 300 mm

Artikel-Nr.: **140047**

Preis: **247,00 €**



Heizeinsatz für Unterschränke Serie 900

Artikel-Nr.: **140044**

Preis: **531,00 €**

Gastronomie Kombidämpfer black

**Panel, programmierbare Steuerung,
2,4" LCD**

- A** Zurück / Ein / Aus
- B** Menü / Einstellungen
- C** 2,4" LCD Farbdisplay
- D** + Taste / hoch
- E** - Taste / runter
- F** Zeitwahl / Kernsonde
- G** Temperatureinstellung
- H** Lüftungssteuerung
- I** Dampfsteuerung
- J** Start / Stop
- K** Kochzyklen
- L** 6 Schnellwahlprogramme
- M** Kernsondeneingang

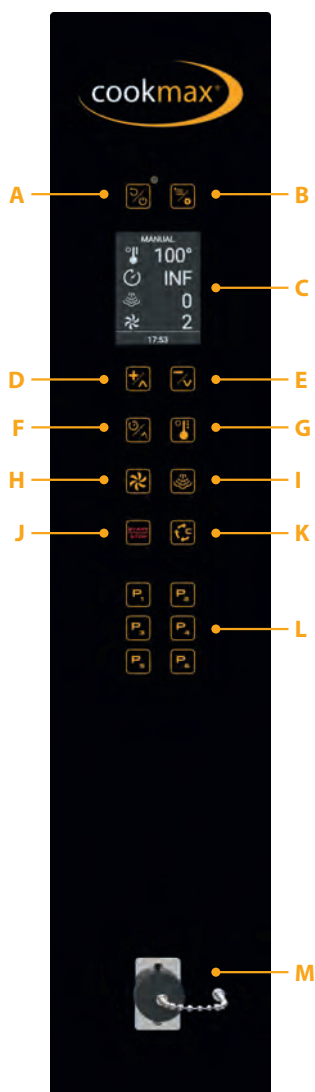

Gastronomie Kombidämpfer black



Kondensationshaube, mit Luftkühlung

- › Edelstahl
- › 2 abnehmbare und waschbare Edelstahlfilter
- › 2 Geschwindigkeitsstufen

passend für: 212069
B x T x H/mm: 817 x 789 x 323
Anschlusswert: 230 V / 0,30 kW
Artikel-Nr.: **218010**

Preis: **1.345,00 €**



Kondensationshaube, mit Wasserkühlung

- › Edelstahl
- › 2 abnehmbare und waschbare Edelstahlfilter
- › 2 Geschwindigkeitsstufen

passend für: 212053, 212055
B x T x H/mm: 937 x 892 x 323
Anschlusswert: 230 V / 0,30 kW
Artikel-Nr.: **218001**

Preis: **1.383,00 €**

mit Wasserkühlung, mit Kohlefilter

passend für: 212053, 212055
B x T x H/mm: 937 x 892 x 433
Anschlusswert: 230 V / 0,30 kW
Artikel-Nr.: **218002**

Preis: **1.599,00 €**

Gastronomie Kombidämpfer, programmierbare Steuerung



- › vollautomatisches Reinigungssystem
- › Temperaturregelung bis 260°C
- › inkl. Kerntemperaturfühler
- › Digitalkontrolle mit 100 4-Stufen-Rezepten
- › digitales 2,4" LCD Farbdisplay
- › mit thermostatgeregeltem Luftbefeuchter
- › Innenbeleuchtung mit LED-Lampen
- › elektronische Dampfregelung
- › reversierendes Lüfterrad
- › 5 Lüfter-Geschwindigkeiten
- › WLAN-Anschluss
- › Multitimer/Multilevel Cooking
- › Wasseranschluss: 1 x 3/4"
- › Abwasseranschluss: 1 x 30 mm
- › Anschluss für 1 x Flüssigreiniger
- › **Achtung! Mitbestellen:**
S. 183 Abwasser-Anschlusskit 210179
- › optional mit Schlauchbrause 210163



Kombidämpfer, 12 x GN 1/1, programmierbare Steuerung

- › Einschubabstand: 70 mm
- › bis zu 48 kg Kartoffeln
- › bis zu 120 Schnitzel
- › bis zu 144 Brötchen

B x T x H/mm: 937 x 890 x 1211
Anschlusswert: 400 V / 15,80 kW
Artikel-Nr.: **212053**

Preis: **5.990,00 €**



Kombidämpfer, 7 x GN 1/1, programmierbare Steuerung

- › Einschubabstand: 70 mm
- › bis zu 28 kg Kartoffeln
- › bis zu 70 Schnitzel
- › bis zu 84 Brötchen

B x T x H/mm: 937 x 885 x 875
Anschlusswert: 400 V / 10,60 kW
Artikel-Nr.: **212055**

Preis: **4.576,00 €**



Kombidämpfer, 5 x GN 1/1, programmierbare Steuerung

- › Einschubabstand: 67 mm
- › bis zu 20 kg Kartoffeln
- › bis zu 50 Schnitzel
- › bis zu 60 Brötchen

B x T x H/mm: 814 x 832 x 615
Anschlusswert: 400 V / 7,20 kW
Artikel-Nr.: **212069**

Preis: **2.890,00 €**

Gastronomie Kombidämpfer_{black}

Panel, manuelle Steuerung

- A** Zeitwahl
- B** Temperatur LED
- C** Temperatureinstellung
- D** Dampf LED
- E** Dampfsteuerung

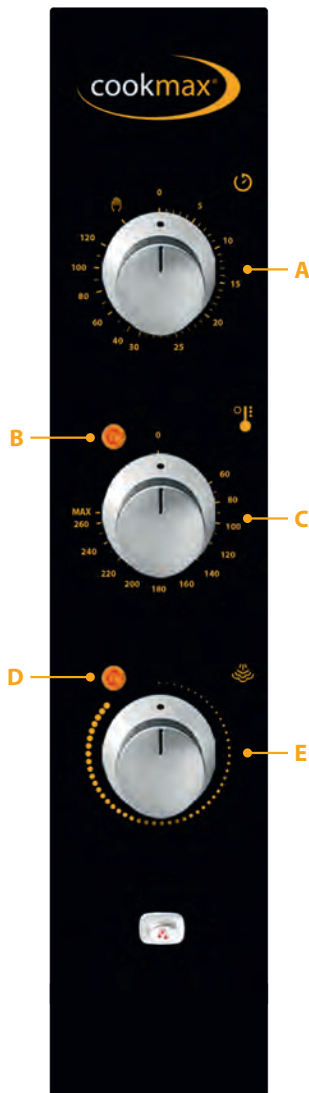

Gastronomie Kombidämpfer black



Kondensationshaube, mit Luftkühlung

- › Edelstahl
- › 2 abnehmbare und waschbare Edelstahlfilter
- › 2 Geschwindigkeitsstufen

passend für: 212070
B x T x H/mm: 817 x 789 x 323
Anschlusswert: 230 V / 0,30 kW
Artikel-Nr.: **218010**

Preis: **1.345,00 €**



Kondensationshaube, mit Wasserkühlung

- › Edelstahl
- › 2 abnehmbare und waschbare Edelstahlfilter
- › 2 Geschwindigkeitsstufen

passend für: 212054, 212056
B x T x H/mm: 937 x 892 x 323
Anschlusswert: 230 V / 0,30 kW
Artikel-Nr.: **218001**

Preis: **1.383,00 €**

mit Wasserkühlung, mit Kohlefilter

passend für: 212054, 212056
B x T x H/mm: 937 x 892 x 433
Anschlusswert: 230 V / 0,30 kW
Artikel-Nr.: **218002**

Preis: **1.599,00 €**

Gastronomie Kombidämpfer, manuelle Steuerung

i

- › Innenbeleuchtung mit Halogenlampen
- › manuelle Dampfregelung
- › reversierendes Lüfterrad
- › Wasseranschluss: 1 x 3/4"
- › Abwasseranschluss: 1 x 30 mm

› **Achtung! Mitbestellen:**
S. 183 Abwasser-Anschlusskit 210179

› optional mit Schlauchbrause 210163



Kombidämpfer, 12 x GN 1/1, manuelle Steuerung

- › Einschubabstand: 70 mm
- › Temperatursteuerung bis 280°C
- › bis zu 48 kg Kartoffeln
- › bis zu 120 Schnitzel
- › bis zu 144 Brötchen

B x T x H/mm: 937 x 890 x 1211
Anschlusswert: 400 V / 15,80 kW
Artikel-Nr.: **212054**

Preis: **4.470,00 €**



Kombidämpfer, 7 x GN 1/1, manuelle Steuerung

- › Einschubabstand: 70 mm
- › Temperatursteuerung bis 280°C
- › bis zu 28 kg Kartoffeln
- › bis zu 70 Schnitzel
- › bis zu 84 Brötchen

B x T x H/mm: 937 x 885 x 875
Anschlusswert: 400 V / 10,50 kW
Artikel-Nr.: **212056**

Preis: **3.090,00 €**



Kombidämpfer, 5 x GN 1/1, manuelle Steuerung

- › Einschubabstand: 67 mm
- › Temperatursteuerung bis 260°C
- › bis zu 20 kg Kartoffeln
- › bis zu 50 Schnitzel
- › bis zu 60 Brötchen
- › werkseitig 400 V, umstellbar auf 230 V

B x T x H/mm: 814 x 832 x 615
Anschlusswert: / 7,20 kW
Artikel-Nr.: **212070**

Preis: **1.999,00 €**

Gastronomie Kombidämpfer kompakt black

**Panel, programmierbare Steuerung,
2,4" LCD**

A USB

B Menü / Einstellungen

C 2,4" LCD Farbdisplay

D + Taste / hoch

E Temperatureinstellung

F Dampfsteuerung

G Kochzyklen

H 6 Schnellwahlprogramme

I Zurück / Ein / Aus

J - Taste / runter

K Zeitwahl

L Lüftungssteuerung

M Start / Stop

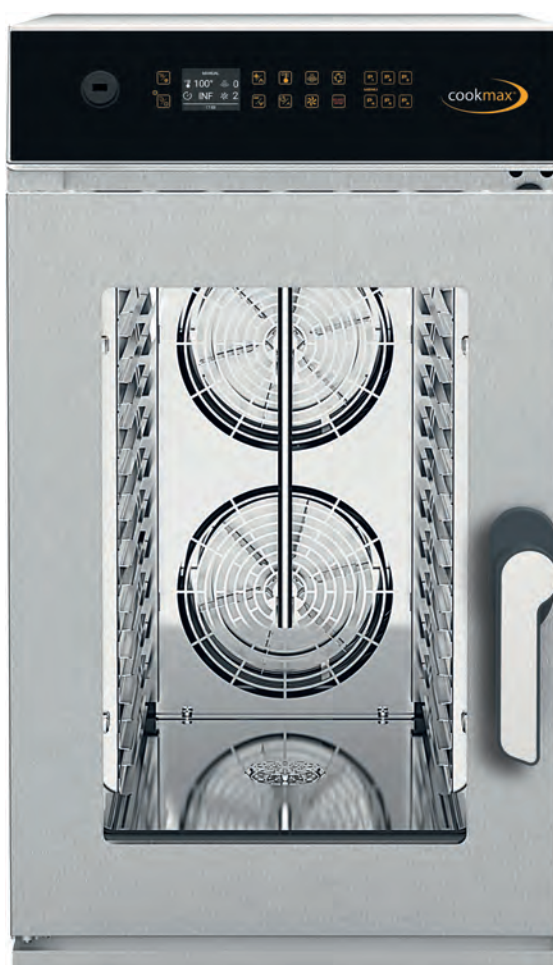

Gastronomie Kombidämpfer kompakt black



Kondensationshaube, mit Wasserkühlung

- › Edelstahl
- › 2 abnehmbare und waschbare Edelstahlfilter
- › 2 Geschwindigkeitsstufen

passend für: 212065 - 212067
B x T x H/mm: 532 x 853 x 323
Anschlusswert: 230 V / 0,30 kW
Artikel-Nr.: **218003**

Preis: **1.299,00 €**

mit Wasserkühlung, mit Kohlefilter

passend für: 212065 - 212067
B x T x H/mm: 532 x 853 x 433
Anschlusswert: 230 V / 0,30 kW
Artikel-Nr.: **218004**

Preis: **1.499,00 €**

Gastronomie Kombidämpfer kompakt, programmierbare Steuerung



- › Temperatursteuerung bis 260°C
- › Digitalkontrolle mit 100 4-Stufen-Rezepten
- › digitales 2,4" LCD Farbdisplay
- › mit thermostatgeregeltem Luftbefeuchter
- › Wasseranschluss: 3/4"
- › Innenbeleuchtung mit LED-Lampen
- › elektronische Dampfregelung
- › reversierendes Lüfterrad
- › WLAN-Anschluss
- › 2 Lüftergeschwindigkeiten
- › Multitimer/Multilevel Cooking
- › selbstreinigend
- › Türanschlag wechselbar

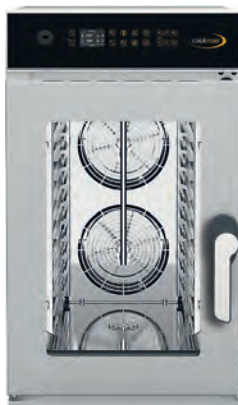

Kombidämpfer kompakt, 10 GN 1/1 - 6 GN 1/1, programmierbare Steuerung

- › Einschubabstand: 50/60 mm
- › bis zu 30 kg Kartoffeln
- › bis zu 100 Schnitzel
- › bis zu 120 Brötchen

B x T x H/mm: 532 x 913 x 932
Anschlusswert: 400 V / 12,40 kW
Artikel-Nr.: **212065**

Preis: **5.499,00 €**



Kombidämpfer kompakt, 6 GN 1/1 - 4 GN 1/1, programmierbare Steuerung

- › Einschubabstand: 50/60 mm
- › bis zu 16 kg Kartoffeln
- › bis zu 50 Schnitzel
- › bis zu 60 Brötchen

B x T x H/mm: 532 x 913 x 748
Anschlusswert: 400 V / 6,30 kW
Artikel-Nr.: **212066**

Preis: **4.499,00 €**



Kombidämpfer kompakt, 6 GN 2/3 - 4 GN 2/3, programmierbare Steuerung

- › Einschubabstand: 46/92 mm
- › bis zu 12 kg Kartoffeln
- › bis zu 30 Schnitzel
- › bis zu 40 Brötchen

B x T x H/mm: 532 x 738 x 748
Anschlusswert: 400 V / 5,30 kW
Artikel-Nr.: **212067**

Preis: **3.999,00 €**

Ladenbacköfen black

**Panel, programmierbare Steuerung,
2,4" LCD**

- A** Zurück / Ein / Aus
- B** Menü / Einstellungen
- C** 2,4" LCD Farbdisplay
- D** + Taste / hoch
- E** - Taste / runter
- F** Zeitwahl / Kernsonde
- G** Temperatureinstellung
- H** Lüftungssteuerung
- I** Dampfsteuerung
- J** Start / Stop
- K** Kochzyklen
- L** 6 Schnellwahlprogramme
- M** Kernsondeneingang

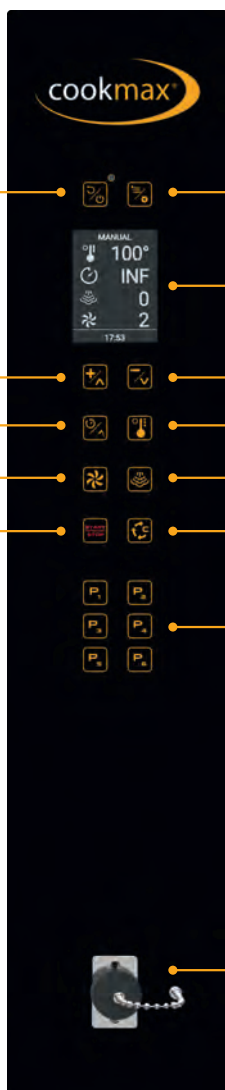



Kondensationshaube, mit Luftkühlung

- › Edelstahl
- › 2 abnehmbare und waschbare Edelstahlfilter
- › 2 Geschwindigkeitsstufen

passend für: 211061
B x T x H/mm: 817 x 789 x 323
Anschlusswert: 230 V / 0,30 kW
Artikel-Nr.: **218010**

Preis: **1.345,00 €**



Kondensationshaube, mit Wasserkühlung

- › Edelstahl
- › 2 abnehmbare und waschbare Edelstahlfilter
- › 2 Geschwindigkeitsstufen

passend für: 212059, 212061
B x T x H/mm: 937 x 892 x 323
Anschlusswert: 230 V / 0,30 kW
Artikel-Nr.: **218001**

Preis: **1.383,00 €**

mit Wasserkühlung, mit Kohlefilter

passend für: 212059, 212061
B x T x H/mm: 937 x 892 x 433
Anschlusswert: 230 V / 0,30 kW
Artikel-Nr.: **218002**

Preis: **1.599,00 €**

Ladenbacköfen, programmierbare Steuerung



- › Einschubabstand: 80 mm
- › Temperaturregelung bis 260°C
- › Digitalkontrolle mit 100 4-Stufen-Rezepten
- › digitales 2,4" LCD Farbdisplay
- › mit thermostatgeregeltem Luftbefeuchter
- › Wasseranschluss: 3/4"
- › Innenbeleuchtung mit LED-Lampen
- › elektronische Dampfregeleung
- › reversierendes Lüfterrad
- › WLAN-Anschluss
- › Multitimer/Multilevel Cooking



Ladenbackofen, 10 x 600 x 400 oder GN 1/1, programmierbare Steuerung

- › 2 Lüftergeschwindigkeiten
- › integriertes Reinigungssystem
- › bis zu 180 Bäckerbrötchen
- › bis zu 120 Brezeln
- › bis zu 90 Croissants

B x T x H/mm: 937 x 890 x 1211
Anschlusswert: 400 V / 15,80 kW
Artikel-Nr.: **212059**

Preis: **5.990,00 €**



Ladenbackofen, 6 x 600 x 400 oder GN 1/1, programmierbare Steuerung

- › 2 Lüftergeschwindigkeiten
- › integriertes Reinigungssystem
- › bis zu 108 Bäckerbrötchen
- › bis zu 72 Brezeln
- › bis zu 54 Croissants

B x T x H/mm: 937 x 885 x 875
Anschlusswert: 400 V / 10,60 kW
Artikel-Nr.: **212061**

Preis: **4.576,00 €**



Ladenbackofen, 4 x 600 x 400 oder GN 1/1, programmierbare Steuerung

- › 5 Lüftergeschwindigkeiten

B x T x H/mm: 814 x 832 x 615
Anschlusswert: 230 V / 7,20 kW
Artikel-Nr.: **211061**

Preis: **2.890,00 €**

Ladenbacköfen_{black}

Panel, manuelle Steuerung

- A** Zeitwahl
- B** Temperatur LED
- C** Temperatureinstellung
- D** Dampf LED
- E** Dampfsteuerung





Kondensationshaube, mit Luftkühlung

- › Edelstahl
- › 2 abnehmbare und waschbare
Edelstahlfilter
- › 2 Geschwindigkeitsstufen

passend für: 211060
B x T x H/mm: 817 x 789 x 323
Anschlusswert: 230 V / 0,30 kW
Artikel-Nr.: **218010**

Preis: **1.345,00 €**



Kondensationshaube, mit Luftkühlung

- › Edelstahl
- › 2 abnehmbare und waschbare
Edelstahlfilter
- › 2 Geschwindigkeitsstufen

passend für: 212060, 212062
B x T x H/mm: 937 x 892 x 323
Anschlusswert: 230 V / 0,30 kW
Artikel-Nr.: **218005**

Preis: **1.299,00 €**

mit Luftkühlung, mit Kohlefilter

passend für: 212060, 212062
B x T x H/mm: 937 x 892 x 433
Anschlusswert: 230 V / 0,30 kW
Artikel-Nr.: **218006**

Preis: **1.499,00 €**



Ladenbackofen, 10 x 600 x 400 oder GN 1/1, manuelle Steuerung

- › Temperatursteuerung bis 280°C
- › bis zu 180 Bäckerbrötchen
- › bis zu 120 Brezeln
- › bis zu 90 Croissants

B x T x H/mm: 937 x 890 x 1211
Anschlusswert: 400 V / 15,70 kW
Artikel-Nr.: **212060**

Preis: **4.699,00 €**



Ladenbackofen, 6 x 600 x 400 oder GN 1/1, manuelle Steuerung

- › Temperatursteuerung bis 280°C
- › bis zu 108 Bäckerbrötchen
- › bis zu 72 Brezeln
- › bis zu 54 Croissants

B x T x H/mm: 937 x 885 x 875
Anschlusswert: 400 V / 10,50 kW
Artikel-Nr.: **212062**

Preis: **3.199,00 €**



Ladenbackofen, 4 x 600 x 400 oder GN 1/1, manuelle Steuerung

- › Temperatursteuerung bis 260°C

B x T x H/mm: 814 x 832 x 615
Anschlusswert: 230 V / 7,20 kW
Artikel-Nr.: **211060**

Preis: **1.999,00 €**

Ladenbacköfen, manuelle Steuerung



- › Einschubabstand: 80 mm
- › Wasseranschluss: 3/4"
- › Innenbeleuchtung
- › manuelle Dampfregelung
- › reversierendes Lüfterrad

Untergestelle Dämpfer & Öfen black

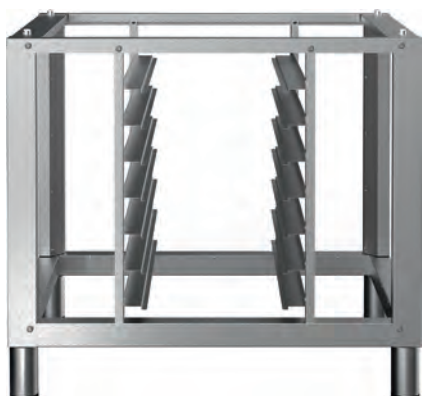

Untergestell, 7 x GN 1/1 oder 600 x 400

- › Edelstahl
- › Einschubabstand: 80 mm

passend für: 212053 - 212056,
212058 - 212062
B x T x H/mm: 930 x 740 x 800
Artikel-Nr.: **219038**

Preis: **657,00 €**

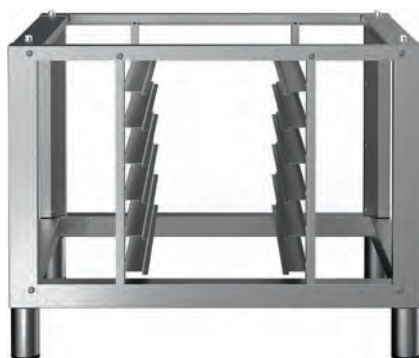

Untergestell, 6 x GN 1/1 oder 600 x 400

- › Edelstahl
- › Einschubabstand: 80 mm

passend für: 212053 - 212056,
212058 - 212062
B x T x H/mm: 930 x 740 x 700
Artikel-Nr.: **219034**

Preis: **632,00 €**

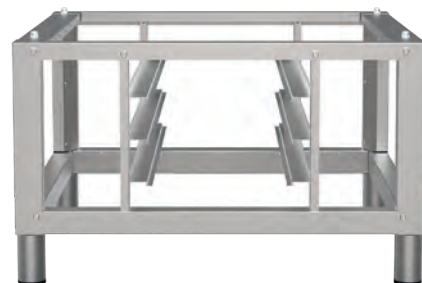

Untergestell 3 x GN 1/1 oder 600 x 400

- › Edelstahl
- › Einschubabstand: 80 mm

passend für: 212053 - 212056,
212058 - 212062
B x T x H/mm: 930 x 740 x 490
Artikel-Nr.: **219036**

Preis: **499,00 €**



Untergestell

- › Edelstahl

passend für: 212053 - 212056,
212058 - 212062
B x T x H/mm: 930 x 740 x 800
Artikel-Nr.: **219039**

Preis: **399,00 €**



Untergestell

- › Edelstahl

passend für: 212053 - 212056,
212058 - 212062
B x T x H/mm: 930 x 740 x 700
Artikel-Nr.: **219035**

Preis: **398,00 €**



Untergestell

- › Edelstahl

passend für: 212053 - 212056,
212058 - 212062
B x T x H/mm: 930 x 740 x 490
Artikel-Nr.: **219037**

Preis: **397,00 €**

Untergestelle Dämpfer & Öfen black

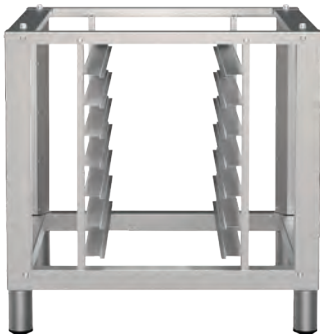

Untergestell, 7 x GN 1/1 oder 600 x 400

- › Edelstahl
- › Einschubabstand: 80 mm

passend für: 211060, 211061,
212069, 212070
B x T x H/mm: 820 x 740 x 800
Artikel-Nr.: **219053**

Preis: **599,00 €**



Untergestell, 7 x GN 1/1 oder GN 2/3

- › Edelstahl
- › Einschubabstand: 80 mm

passend für: 212065, 212066
B x T x H/mm: 530 x 610 x 800
Artikel-Nr.: **219043**

Preis: **599,00 €**



Untergestell, 3 x GN 1/1 oder GN 2/3

- › Edelstahl
- › Einschubabstand: 80 mm

passend für: 212065, 212066
B x T x H/mm: 530 x 610 x 500
Artikel-Nr.: **219044**

Preis: **562,00 €**



Untergestell

- › Edelstahl

passend für: 212053 - 212056,
212058 - 212062
B x T x H/mm: 930 x 740 x 300
Artikel-Nr.: **219040**

Preis: **358,00 €**



Untergestell

- › Edelstahl

passend für: 212065, 212066
B x T x H/mm: 530 x 610 x 800
Artikel-Nr.: **219042**

Preis: **421,00 €**



Untergestell

- › Edelstahl

passend für: 212065, 212066
B x T x H/mm: 530 x 610 x 500
Artikel-Nr.: **219045**

Preis: **399,00 €**

passend für: 212055 - 212058,
212061 - 212064
B x T x H/mm: 930 x 740 x 170
Artikel-Nr.: **219041**

Preis: **316,00 €**

Ladenbacköfen black

**Panel, programmierbare Steuerung,
2,4" LCD**

- A** Zurück / Ein / Aus
- B** Menü / Einstellungen
- C** 2,4" LCD Farbdisplay
- D** + Taste / hoch
- E** - Taste / runter
- F** Decken temperaturregelung
- G** Temperatureinstellung
- H** Fußbodentemperaturregelung
- I** Dampfsteuerung
- J** Start / Stop
- K** Kochzyklen
- L** Schornsteinregulierung
- M** V-dry PRO System
- N** Ein / Aus Kessel
- O** 3 Schnellwahlprogramme

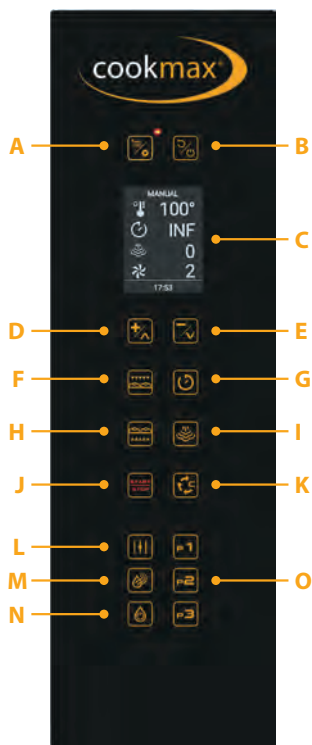

Ladenbacköfen black



Ladenbackofen, 1 x 600 x 400, programmierbare Steuerung, mit Boiler

› für 1 Blech 600 x 400 mm

B x T x H/mm: 937 x 907 x 447
Anschlusswert: 230 V / 3,30 kW
Artikel-Nr.: **211058**

Preis: **3.090,00 €**



Ladenbackofen, 2 x 600 x 400, programmierbare Steuerung, mit Boiler

› für 2 Bleche 600 x 400 mm

B x T x H/mm: 937 x 1207 x 447
Anschlusswert: 230 V / 6,10 kW
Artikel-Nr.: **211059**

Preis: **3.473,00 €**

Ladenbacköfen, programmierbare Steuerung

- › Temperatursteuerung bis 400°C
- › Garraumkammer aus Edelstahl
- › digitales 2,4" LCD Farbdisplay
- › 1 Schamottstein
- › Wasseranschluss: 3/4"
- › Innenbeleuchtung
- › Motoren mit 50 mm Durchmesser
- › WLAN-Anschluss, Cloud, USB 2.0

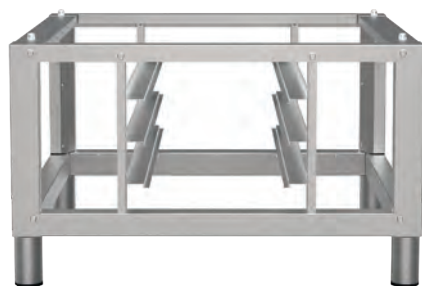

Untergestell 3 x GN 1/1 oder 600 x 400

- › Edelstahl
- › Einschubabstand: 80 mm

passend für: 212053 - 212056,
212058 - 212062
B x T x H/mm: 930 x 740 x 490
Artikel-Nr.: **219036**

Preis: **499,00 €**



Gärschrank, 8 x 600 x 400 oder GN 1/1, programmierbare Steuerung

passend für: 211058, 211059
B x T x H/mm: 935 x 925 x 620
Anschlusswert: 230 V / 2,40 kW
Artikel-Nr.: **215013**

Preis: **1.799,00 €**

Gärschränke, programmierbare Steuerung

- › Temperatursteuerung bis 60°C
- › digitales 2,4" LCD-Farbdisplay
- › Einschubabstand: 80 mm
- › maximale Belastung pro Blech: 4,00 kg
- › Doppeltür
- › Wasseranschluss: 3/4"

Heißluftöfen Profi-Line black

**Panel, programmierbare Steuerung,
2,4" LCD**

- A** USB
- B** Menü / Einstellungen
- C** 2,4" LCD Farbdisplay
- D** + Taste / hoch
- E** Temperatureinstellung
- F** Dampfsteuerung
- G** Kochzyklen
- H** Teigruhezeit
- I** 6 Schnellwahlprogramme
- J** Zurück / Ein / Aus
- K** - Taste / runter
- L** Zeitwahl
- M** Lüftungssteuerung
- N** Start / Stop

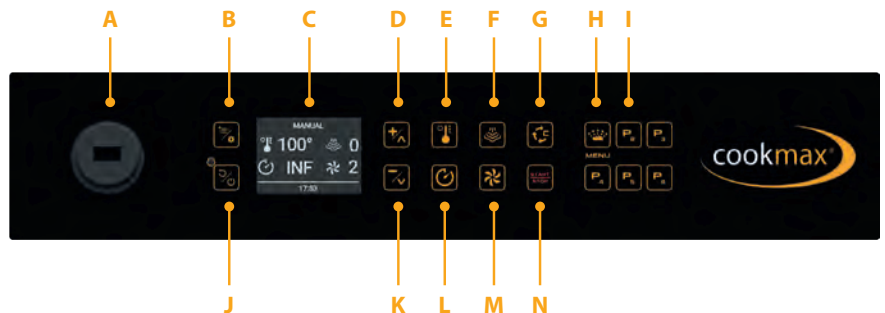

Heißluftöfen Profi-Line black



Kondensationshaube, mit Wasserkühlung

- › Edelstahl
- › 2 abnehmbare und waschbare
Edelstahlfilter
- › 2 Geschwindigkeitsstufen

passend für: 211047, 211048
 B x T x H/mm: 792 x 772 x 323
 Anschlusswert: 230 V / 0,30 kW
 Artikel-Nr.: **218007**

Preis: **1.250,00 €**

Heißluftöfen, programmierbare Steuerung



- › Einschubabstand: 80 mm
- › Temperaturregelung bis 260°C
- › Wasseranschluss: 3/4"
- › Innenbeleuchtung mit Halogenlampen
- › reversierendes Lüfterrad
- › Digitalkontrolle mit 100
4-Stufen-Rezepten
- › digitales 2,4" LCD Farbdisplay
- › mit thermostatgeregeltem Luftbefeuchter
- › elektronische Dampfbefugung
- › WLAN-Anschluss
- › 2 Lüftergeschwindigkeiten
- › Multitimer/Multilevel Cooking



Heißluftofen, 4 x 600 x 400 oder GN 1/1, programmierbare Steuerung

B x T x H/mm: 800 x 782 x 577
 Anschlusswert: 400 V / 6,70 kW
 Artikel-Nr.: **211047**

Preis: **2.090,00 €**



Heißluftofen, 4 x 460 x 340, programmierbare Steuerung

- › inkl. 4 Blechen

B x T x H/mm: 600 x 717 x 577
 Anschlusswert: 230 V / 3,40 kW
 Artikel-Nr.: **211048**

Preis: **1.470,00 €**

Heißluftöfen Profi-Line_{black}

Panel, manuelle Steuerung

- A** Temperatureinstellung
- B** Zeitwahl
- C** Temperatur LED
- D** Dampfsteuerung

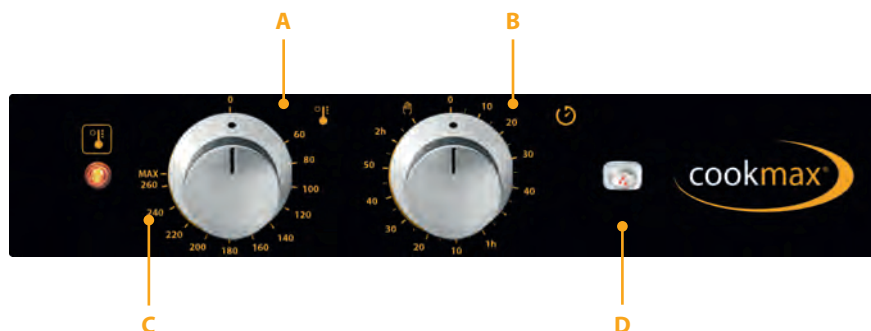

Heißluftöfen Profi-Line black



Kondensationshaube, mit Wasserkühlung

- › Edelstahl
- › 2 abnehmbare und waschbare
Edelstahlfilter
- › 2 Geschwindigkeitsstufen

passend für: 211049, 211050
 B x T x H/mm: 792 x 772 x 323
 Anschlusswert: 230 V / 0,30 kW
 Artikel-Nr.: **218007**

Preis: **1.250,00 €**

Heißluftöfen, manuelle Steuerung



- › Einschubabstand: 80 mm
- › Temperaturregelung bis 260°C
- › Wasseranschluss: 3/4"
- › Innenbeleuchtung mit Halogenlampen
- › reversierendes Lüfterrad
- › Dampffunktion
- › manuelle Temperaturregelung



Heißluftofen, 4 x 600 x 400 oder GN 1/1, manuelle Steuerung

B x T x H/mm: 800 x 782 x 577
 Anschlusswert: 400 V / 6,70 kW
 Artikel-Nr.: **211049**

Preis: **1.680,00 €**



Heißluftofen, 4 x 460 x 340, manuelle Steuerung

› inkl. 4 Blechen

B x T x H/mm: 600 x 713 x 577
 Anschlusswert: 400 V / 3,40 kW
 Artikel-Nr.: **211050**

Preis: **1.090,00 €**

Heißluftöfen

black

Panel, manuelle Steuerung Modell 211053 + 211055

- A** Temperatureinstellung
- B** Zeitwahl
- C** Temperatur LED
- D** Dampfsteuerung

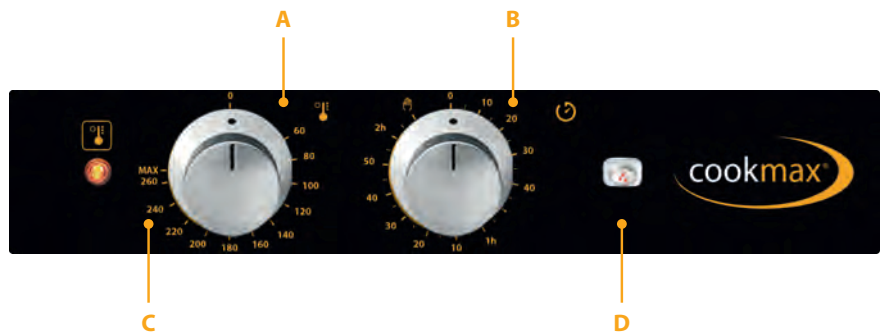

Panel, programmierbare Steuerung Modell 211052

- A** Menü / Einstellungen
- B** Temperatureinstellung
- C** Display
- D** + Taste / hoch
- E** Kochzyklen
- F** Start / Stop
- G** Ein / Aus
- H** Zeitwahl
- I** - Taste / runter
- J** Dampfsteuerung





Kondensationshaube, mit Wasserkühlung

- › Edelstahl
- › 2 abnehmbare und waschbare
Edelstahlfilter
- › 2 Geschwindigkeitsstufen

passend für: 211052, 211053, 211055

B x T x H/mm: 460 x 435 x 182

Anschlusswert: 230 V / 0,02 kW

Artikel-Nr.: **218008**

Preis: **504,00 €**

Heißluftöfen, manuelle + programmierbare Steuerung



› Einschubabstand: 75 mm

› Temperaturregelung bis 260°C

› Innenbeleuchtung mit Halogenlampen

› Wasseranschluss: 3/4"

› Dampffunktion

› reversierendes Lüfterrad



Heißluftofen, 4 x 600 x 400 oder GN 1/1, manuelle Steuerung

B x T x H/mm: 750 x 693 x 553

Anschlusswert: 400 V / 6,70 kW

Artikel-Nr.: **211053**

Preis: **1.999,00 €**



Heißluftofen, 4 x 450 x 340 oder GN 2/3, manuelle Steuerung

› inkl. 4 Blechen

B x T x H/mm: 560 x 683 x 530

Anschlusswert: 230 V / 3,00 kW

Artikel-Nr.: **211055**

Preis: **1.290,00 €**



Heißluftofen, 4 x 450 x 340 oder GN 2/3, programmierbare Steuerung

› inkl. 4 Blechen

B x T x H/mm: 560 x 683 x 530

Anschlusswert: 230 V / 3,00 kW

Artikel-Nr.: **211052**

Preis: **1.172,00 €**

Heißluftöfen

black

Panel, manuelle Steuerung Modell 211054

- A** Temperatureinstellung
- B** Zeitwahl
- C** Temperatur LED
- D** Dampfsteuerung

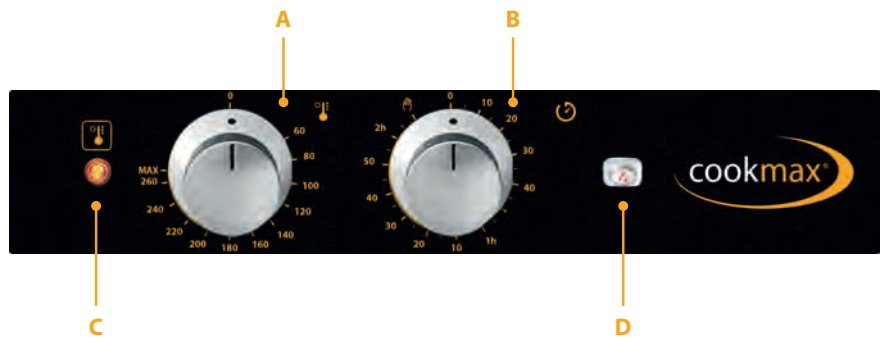

Panel, manuelle Steuerung Modell 211056

- A** Temperatureinstellung
- B** Zeitwahl
- C** Temperatur LED

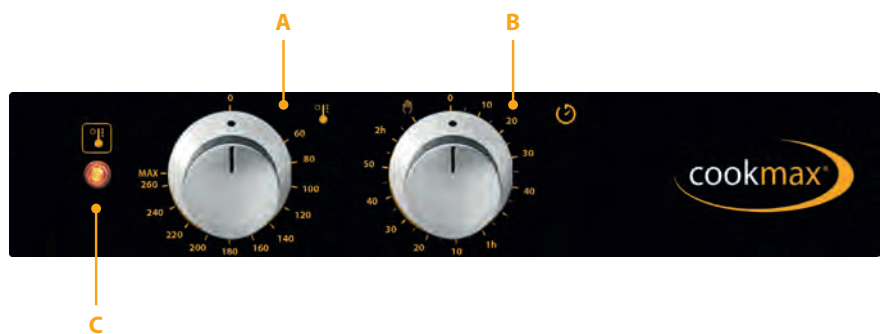



Kondensationshaube, mit Wasserkühlung

- › Edelstahl
- › 2 abnehmbare und waschbare
Edelstahlfilter
- › 2 Geschwindigkeitsstufen

passend für: 211054, 211056
 B x T x H/mm: 460 x 435 x 182
 Anschlusswert: 230 V / 0,02 kW
 Artikel-Nr.: **218008**

Preis: **504,00 €**

Heißluftöfen, manuelle Steuerung



- › Einschubabstand: 75 mm
- › Temperaturregelung bis 260°C
- › Innenbeleuchtung mit Halogenlampen
- › Wasseranschluss: 3/4"
- › manuelle Temperaturregelung



Heißluftofen, 4 x 600 x 400 oder GN 1/1, manuelle Steuerung

- › Dampffunktion

B x T x H/mm: 750 x 693 x 553
 Anschlusswert: 230 V / 3,40 kW
 Artikel-Nr.: **211054**

Preis: **1.499,00 €**



Heißluftofen, 4 x 450 x 340 oder GN 2/3, manuelle Steuerung

- › inkl. 4 Blechen

B x T x H/mm: 560 x 632 x 550
 Anschlusswert: 400 V / 3,00 kW
 Artikel-Nr.: **211056**

Preis: **1.040,00 €**

Panel, programmierbare Steuerung

- A** Bildschirm
- B** Temperatureinstellung
- C** + Taste / hoch
- D** Ein / Aus
- E** Zeitwahl
- F** Feuchtigkeitsregler
- G** - Taste / runter
- H** Start / Stop



Gärschrank, 12 x 600 x 400, programmierbare Steuerung

› automatische Dampfkontrolle

passend für: 212053 - 212056,
212058 - 212062
B x T x H/mm: 935 x 893 x 706
Anschlusswert: 230 V / 2,40 kW
Artikel-Nr.: **215007**

Preis: **1.799,00 €**



Gärschrank, 8 x 460 x 340 oder GN 2/3, programmierbare Steuerung

passend für: 211048, 211050,
211055, 211056
B x T x H/mm: 600 x 678 x 876
Anschlusswert: 230 V / 1,20 kW
Artikel-Nr.: **215011**

Preis: **1.199,00 €**



Gärschrank, 3-4 x 600 x 400 oder GN 1/1, programmierbare Steuerung

passend für: 211047, 211049,
211053, 211054
B x T x H/mm: 800 x 678 x 866
Anschlusswert: 230 V / 2,40 kW
Artikel-Nr.: **215009**

Preis: **1.399,00 €**

Heißluftöfen Untergestelle black



Untergestell, 7 x 600 x 400 oder GN 1/1

- › Edelstahl
- › Einschubabstand: 80 mm

passend für: 211047, 211049,
211053, 211054
B x T x H/mm: 800 x 580 x 800
Artikel-Nr.: **219046**

Preis: **536,00 €**



Untergestell, 4 x 600 x 400 oder GN 1/1

- › Edelstahl
- › Einschubabstand: 80 mm

passend für: 211047, 211049,
211053, 211054
B x T x H/mm: 800 x 580 x 600
Artikel-Nr.: **219048**

Preis: **495,00 €**



Untergestell, 7 x 460 x 340 oder 450 x 340

- › Edelstahl
- › Einschubabstand: 80 mm

passend für: 211048, 211050,
211055, 211056
B x T x H/mm: 600 x 540 x 800
Artikel-Nr.: **219049**

Preis: **495,00 €**



Untergestell

- › Edelstahl

passend für: 211047, 211049,
211053, 211054
B x T x H/mm: 800 x 580 x 800
Artikel-Nr.: **219047**

Preis: **352,00 €**



Untergestell

- › Edelstahl
- › Einschubabstand: 80 mm

passend für: 211048, 211050,
211055, 211056
B x T x H/mm: 600 x 540 x 600
Artikel-Nr.: **219051**

Preis: **467,00 €**



Untergestell

- › Edelstahl

passend für: 211048, 211050,
211055, 211056
B x T x H/mm: 600 x 540 x 800
Artikel-Nr.: **219050**

Preis: **338,00 €**

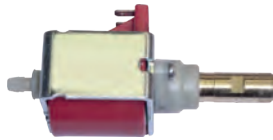

Wasserpumpe

B x T x H/mm: 180 x 160 x 90
Artikel-Nr.: **210160**

Preis: **59,00 €**



Wasserdruckadapter

B x T x H/mm: 40 x 90 x 60
Artikel-Nr.: **210161**

Preis: **51,00 €**



Wasserpumpe Kit

B x T x H/mm: 300 x 275 x 100
Artikel-Nr.: **210162**

Preis: **139,00 €**



Reiniger 10 kg

Artikel-Nr.: **210167**

Preis: **104,00 €**



Reinigungssystem Kit

B x T x H/mm: 175 x 225 x 60
Artikel-Nr.: **210164**

Preis: **593,00 €**



Schlauchbrause

B x T x H/mm: 145 x 395 x 70
Artikel-Nr.: **210163**

Preis: **112,00 €**



Abdeckung für Wasserenthärter

passend für: 212053 - 212067
B x T x H/mm: 100 x 100 x 100
Artikel-Nr.: **210157**

Preis: **74,00 €**



Wasserenthärter 3.5

passend für: 212053 - 212067
B x T x H/mm: 150 x 150 x 570
Artikel-Nr.: **210158**

Preis: **364,00 €**



Wasserenthärter 7.0

passend für: 212053 - 212067
B x T x H/mm: 200 x 200 x 570
Artikel-Nr.: **210159**

Preis: **553,00 €**



Luftreduktionssatz

passend für: 211047 - 211050
B x T x H/mm: 180 x 180 x 15
Artikel-Nr.: **210169**

Preis: **14,90 €**

passend für: 211053 - 211057
B x T x H/mm: 145 x 145 x 15
Artikel-Nr.: **210168**

Preis: **20,40 €**



Rollensatz für Untergestelle, 2 mit + 2 ohne Bremse

passend für: 219034 - 219051
B x T x H/mm: 230 x 330 x 100
Artikel-Nr.: **210153**

Preis: **145,00 €**

Rollensatz für Gärshränke, 2 mit + 2 ohne Bremse

passend für: 215007 - 215012
B x T x H/mm: 230 x 330 x 100
Artikel-Nr.: **210155**

Preis: **105,00 €**



Stapelset Kit

passend für: 211047 - 211050
B x T x H/mm: 175 x 225 x 100
Artikel-Nr.: **210170**

Preis: **120,00 €**

passend für: 211051, 211053, 211054
B x T x H/mm: 175 x 225 x 100
Artikel-Nr.: **210172**

Preis: **162,00 €**

passend für: 211052, 211055 - 211057
B x T x H/mm: 175 x 225 x 100
Artikel-Nr.: **210173**

Preis: **165,00 €**

passend für: 212065 - 212067
B x T x H/mm: 175 x 225 x 100
Artikel-Nr.: **210174**

Preis: **189,00 €**

passend für: 212053 - 212064
B x T x H/mm: 175 x 225 x 100
Artikel-Nr.: **210175**

Preis: **534,00 €**

Abwasser-Anschlusskit für Kombidämpfer und Backöfen

Artikel-Nr.: **210179**

Preis: **59,00 €**

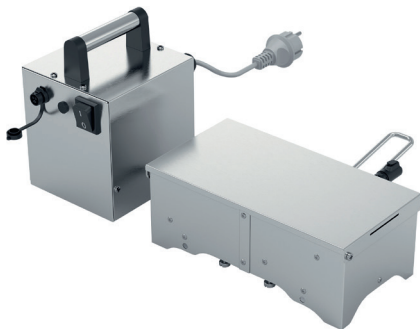

Smoker

passend für: 212053 - 212067
Artikel-Nr.: **210151**

Preis: **587,00 €**



Kernsonde

passend für: 211061, 212053, 212055,
212057, 212059, 212061,
212063, 212069

Artikel-Nr.: **210152**

Preis: **115,00 €**



Kernsonde für Sous-Vide

passend für: 211047 - 211048, 211061,
212053, 212055, 212059,
212061, 212065 - 212067

Artikel-Nr.: **210178**

Preis: **204,00 €**

Zubehör für Gastronomie-Öfen black

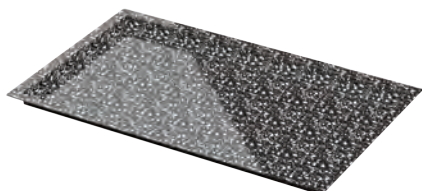

Multibackblech, Granit, GN 1/1

B x T x H/mm: 530 x 325 x 20
Artikel-Nr.: **210127**

Preis: **64,00 €**

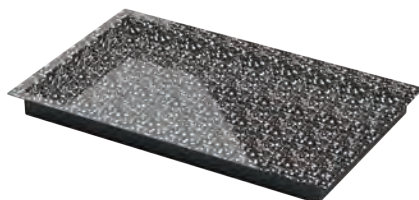

Multibackblech, Granit, GN 1/1

B x T x H/mm: 530 x 325 x 40
Artikel-Nr.: **210128**

Preis: **68,00 €**

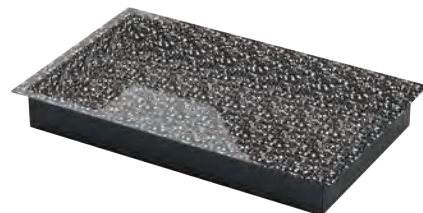

Multibackblech, Granit, GN 1/1

B x T x H/mm: 530 x 325 x 65
Artikel-Nr.: **210129**

Preis: **78,00 €**



Bratgitter, GN 1/1

B x T x H/mm: 530 x 325 x 50
Artikel-Nr.: **210120**

Preis: **153,00 €**



Grillgitter, GN 2/3

B x T x H/mm: 354 x 325 x 50
Artikel-Nr.: **210121**

Preis: **130,00 €**



Multibackplatte GN 1/1, geprägt

B x T x H/mm: 530 x 325 x 11
Artikel-Nr.: **90210022**

Preis: **54,00 €**



Multibackplatte GN 2/3, geprägt

B x T x H/mm: 354 x 325 x 11
Artikel-Nr.: **90210023**

Preis: **51,00 €**

Zubehör für Gastronomie-Öfen black

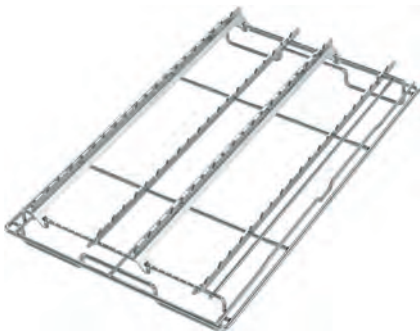

**Spießhalterung,
GN 1/1**

B x T x H/mm: 530 x 325 x 30
Artikel-Nr.: **210132**

Preis: **104,00 €**

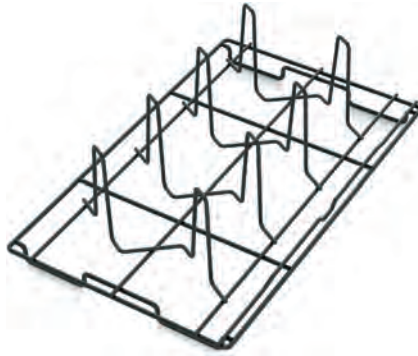

**Hähnchen-Halterung,
Teflon, GN 1/1, für 8 Stück**

B x T x H/mm: 530 x 325 x 160
Artikel-Nr.: **210124**

Preis: **158,00 €**



**Rippenrost,
Teflon, GN 1/1**

B x T x H/mm: 530 x 325 x 140
Artikel-Nr.: **210133**

Preis: **178,00 €**



Rost, Edelstahl, GN 1/1

B x T x H/mm: 530 x 325 x 8
Artikel-Nr.: **210125**

Preis: **32,80 €**



Rost, Edelstahl, GN 2/3

B x T x H/mm: 354 x 325 x 8
Artikel-Nr.: **210126**

Preis: **25,30 €**



Eierblech, GN 1/1

B x T x H/mm: 530 x 325 x 20
Artikel-Nr.: **210130**

Preis: **149,00 €**



**Multifunktionsblech,
Aluminium, GN 1/1**

B x T x H/mm: 530 x 325 x 19
Artikel-Nr.: **210131**

Preis: **213,00 €**

Zubehör für Heißluftöfen black

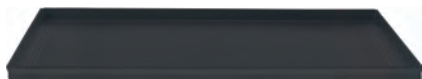

Lochblech, Teflon, 600 x 400

B x T x H/mm: 600 x 400 x 20
Artikel-Nr.: **210140**

Preis: **92,00 €**



Lochblech, Teflon-Aluminium, 460 x 340

B x T x H/mm: 460 x 340 x 15
Artikel-Nr.: **210145**

Preis: **58,00 €**



Lochblech, Teflon-Aluminium, 450 x 340

B x T x H/mm: 450 x 340 x 15
Artikel-Nr.: **210148**

Preis: **89,00 €**



Lochblech, Aluminium, 600 x 400

B x T x H/mm: 600 x 400 x 20
Artikel-Nr.: **210137**

Preis: **54,00 €**

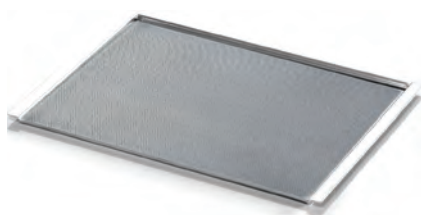

Lochblech, Aluminium, 460 x 340

B x T x H/mm: 460 x 340 x 15
Artikel-Nr.: **210144**

Preis: **38,70 €**

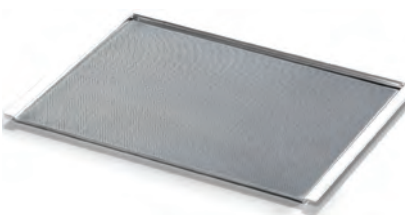

Lochblech, Aluminium, 450 x 340

B x T x H/mm: 450 x 340 x 15
Artikel-Nr.: **210147**

Preis: **41,80 €**



Lochblech, mit 5 Kanälen, Aluminium, 600 x 400

B x T x H/mm: 600 x 400 x 40
Artikel-Nr.: **210136**

Preis: **77,00 €**



Blech, Teflon, 600 x 400

B x T x H/mm: 600 x 400 x 20
Artikel-Nr.: **210139**

Preis: **83,00 €**

Zubehör für Heißluftöfen black



Blech, Aluminium, 600 x 400

B x T x H/mm: 600 x 400 x 20
Artikel-Nr.: **210138**

Preis: **44,70 €**



Blech, Aluminium, 460 x 340

B x T x H/mm: 460 x 340 x 15
Artikel-Nr.: **210143**

Preis: **26,80 €**



Blech, Aluminium, 450 x 340

B x T x H/mm: 450 x 340 x 15
Artikel-Nr.: **210146**

Preis: **36,80 €**

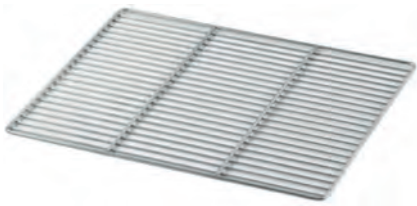

Rost, verchromt, 600 x 400

B x T x H/mm: 600 x 400 x 8
Artikel-Nr.: **210135**

Preis: **14,90 €**

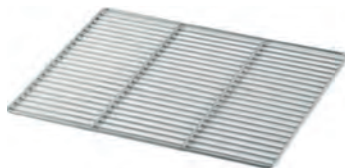

Rost, verchromt, 460 x 340

B x T x H/mm: 460 x 340 x 8
Artikel-Nr.: **210141**

Preis: **11,20 €**



Rost, verchromt 450 x 340

B x T x H/mm: 450 x 340 x 8
Artikel-Nr.: **210180**

Preis: **11,80 €**



Einhängegestelle, 4 x GN 2/3

passend für: 211052, 211055,
211056, 211057

B x T x H/mm: 320 x 80 x 230
Artikel-Nr.: **210149**

Preis: **20,40 €**

Induktions-Woks by Berner black



Mini-Induktions-Wok, 3,50 kW

- › Ceranglasschale, Cuvette: ø 300 mm
- › Spule: ø 300 mm
- › inkl. Alu-Fettfilter (spülmaschinentauglich)
- › inkl. Kabel und Stecker

B x T x H/mm:	Anschlusswert:	Artikel-Nr.:	Preis:
330 x 380 x 175	230 V / 3,50 kW	246025	1.799,00 €



Induktions-Wok, 3,50 kW

- › Ceranglasschale, Cuvette: ø 300 mm
- › Spule: ø 300 mm
- › inkl. Alu-Fettfilter (spülmaschinentauglich)
- › inkl. Kabel und Stecker

B x T x H/mm:	Anschlusswert:	Artikel-Nr.:	Preis:
400 x 455 x 180	230 V / 3,50 kW	246009	2.199,00 €



Induktions-Wok, 5,00 kW

- › Ceranglasschale, Cuvette: ø 300 mm
- › Spule: ø 300 mm
- › inkl. Alu-Fettfilter (spülmaschinentauglich)
- › inkl. Kabel und Stecker

B x T x H/mm:	Anschlusswert:	Artikel-Nr.:	Preis:
400 x 455 x 180	400 V / 5,00 kW	246010	2.699,00 €



Induktions-Wok, 7,00 kW

- › Ceranglasschale, Cuvette: ø 300 mm
- › Spule: ø 300 mm
- › automatische Topferkennung
- › Topf: min. ø 120 mm
- › inkl. Alu-Fettfilter (spülmaschinentauglich)
- › inkl. Kabel und Stecker

B x T x H/mm:	Anschlusswert:	Artikel-Nr.:	Preis:
400 x 455 x 180	400 V / 7,00 kW	246011	2.899,00 €

Induktions-Kochfelder by Berner black

Induktions-Kochfeld, 3,50 kW

- › Ceranglas: 290 x 290 mm
- › Induktionsspule: ø 230 mm
- › inkl. Alu-Fettfilter (spülmaschinentauglich)
- › inkl. Kabel und Stecker

B x T x H/mm:	Anschlusswert:	Artikel-Nr.:	Preis:
340 x 405 x 100	230 V / 3,50 kW	246012	1.299,00 €



Induktions-Kochfeld, 5,00 kW

- › Ceranglas: 350 x 350 mm
- › Induktionsspule: ø 230 mm
- › inkl. Alu-Fettfilter (spülmaschinentauglich)
- › inkl. Kabel und Stecker

B x T x H/mm:	Anschlusswert:	Artikel-Nr.:	Preis:
400 x 455 x 120	400 V / 5,00 kW	246013	2.099,00 €



Induktions-Kochfeld, 8,50 kW

- › Ceranglas: 388 x 388 x 6 mm
- › Induktionsspule: quadratisch 300 mm

B x T x H/mm:	Anschlusswert:	Artikel-Nr.:	Preis:
440 x 495 x 130	400 V / 8,50 kW	246030	3.190,00 €



Induktions-Kochfelder by Berner black



Induktions-Kochfeld, 2 Zonen, 2 x 3,50 kW

- › Ceranglas: 350 x 560 mm
- › Induktionsspule: 2 x ø 230 mm
- › inkl. Alu-Fettfilter (spülmaschinentauglich)
- › inkl. Kabel und Stecker

B x T x H/mm:	Anschlusswert:	Artikel-Nr.:	Preis:
400 x 665 x 120	400 V / 7,00 kW	246014	3.899,00 €



Mini-Induktions-Kochfeld, 2 x 1,80 kW oder 1 x 3,50 kW

- › Ceranglas: 290 x 470 mm, Spulen: 2 x ø 210 mm
- › 2 x 1,80 kW oder 1 x 3,50 kW vorne
- › inkl. Alu-Fettfilter (spülmaschinentauglich)
- › inkl. Kabel und Stecker

B x T x H/mm:	Anschlusswert:	Artikel-Nr.:	Preis:
340 x 585 x 100	230 V / 3,50 kW	246026	1.595,00 €

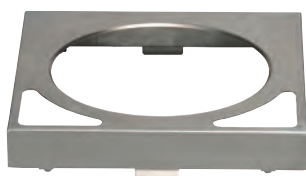

Wok-Aufsatz für Induktions-Kochfelder

- › aufsetzbar

B x T x H/mm:	passend für:	Artikel-Nr.:	Preis:
340 x 340 x 60	246012	240021	212,00 €
400 x 400 x 60	246013	240022	243,00 €



Wok Pfanne, Edelstahl

ø/mm:	Ausführung:	Artikel-Nr.:	Preis:
360	extra leicht	240019	139,00 €
390	schwere Ausführung	240018	159,00 €

Ceran-Kochfelder by Berner black

Ceran-Kochfeld mit Strahlheizkörper, 2,30 kW

- › Ceranglas: 290 x 290 mm
- › Strahlheizkörper: ø 210 mm
- › inkl. Alu-Fettfilter (spülmaschinentauglich)
- › inkl. Kabel und Stecker

B x T x H/mm:	Anschlusswert:	Artikel-Nr.:	Preis:
340 x 405 x 100	230 V / 2,30 kW	248001	555,00 €



Ceran-Kochfeld mit Strahlheizkörper, 3,00 kW

- › Ceranglas: 350 x 350 mm
- › Strahlheizkörper: ø 230 mm
- › inkl. Alu-Fettfilter (spülmaschinentauglich)
- › inkl. Kabel und Stecker

B x T x H/mm:	Anschlusswert:	Artikel-Nr.:	Preis:
400 x 455 x 120	230 V / 3,00 kW	248002	699,00 €



Ceran-Kochfeld mit Strahlheizkörper, 2 x 3,00 kW

- › Ceranglas: 350 x 560 mm
- › Strahlheizkörper: 2 x ø 230 mm
- › inkl. Alu-Fettfilter (spülmaschinentauglich)
- › inkl. Kabel und Stecker

B x T x H/mm:	Anschlusswert:	Artikel-Nr.:	Preis:
400 x 665 x 120	400 V / 6,00 kW	248003	1.599,00 €





Induktionswok, 3,50 kW

› Cuvette: ø 300 mm

B x T x H/mm:	Anschlusswert:	Artikel-Nr.:	Preis:
400 x 600 x 200	230 V / 3,50 kW	246017	2.799,00 €



Induktions-Kochfeld, 2 Zonen, 2 x 3,50 kW

› Ceranglas: 350 x 560 mm

› Induktionsspulen: 2 x ø 230 mm

B x T x H/mm:	Anschlusswert:	Artikel-Nr.:	Preis:
400 x 600 x 200	400 V / 7,00 kW	246018	3.999,00 €



Ceran-Kochfeld mit Strahlheizkörper, 2 x 3,00 kW

› Ceranglas: 350 x 560 mm

› Strahlheizkörper: 2x ø 230 mm

B x T x H/mm:	Anschlusswert:	Artikel-Nr.:	Preis:
400 x 600 x 200	400 V / 6,00 kW	248004	1.969,00 €

Bratplatte, glatt verchromt

- › Bratfläche: 320 x 520 mm
- › hart verchromt

B x T x H/mm:	Anschlusswert:	Artikel-Nr.:	Preis:
400 x 600 x 200	230 V / 3,30 kW	243015	2.699,00 €



Elektro-Bain-Marie, 1 x GN 1/1, H=150 mm

- › mit Ablaufhahn
- › ohne Behälter und Wasserzulauf

B x T x H/mm:	Anschlusswert:	Artikel-Nr.:	Preis:
400 x 600 x 200	230 V / 1,80 kW	245010	1.574,00 €



Elektro-Nudelkocher, 1 x GN 1/1, H=150 mm

- › 3 Heizstufen
- › inkl. Ablaufhahn und Lochblech
- › ohne Behälter und Wasserzulauf

B x T x H/mm:	Anschlusswert:	Artikel-Nr.:	Preis:
400 x 600 x 200	400 V / 7,00 kW	249002	2.199,00 €



Nudelkorb-Set für Nudelkocher

- › Set aus 5 Nudelkörben
- › 1 Korb GN 1/3: 298 x 163 x 160 mm
- › 4 Körbe GN 1/6: 143 x 163 x 160 mm

passend für:	Artikel-Nr.:	Preis:
Elektro-Nudelkocher 249002	240031	445,00 €



Mikrowellen by Sharp black



Mikrowelle R-25AM, 2100 Watt

- › Garraumvolumen: 20,00 l
- › Innenmaße: 330 x 330 x 180 mm
- › 2 Magnetronen, 30 Minuten Timer, optimale Mikrowellenverteilung
- › Edelstahl innen und außen
- › digitales Bedienfeld, 4 Leistungsstufen
- › mechanische Steuerung

B x T x H/mm:	Anschlusswert:	Artikel-Nr.:	Preis:
510 x 470 x 335	230 V / 3,15 kW	213003	1.590,00 €



Mikrowelle R-15AT, 1000 Watt

- › Garraumvolumen 28,00 l
- › Innenmaße: 351 x 372 x 211 mm
- › 1 Magnetron, 30 Minuten Timer, optimale Mikrowellenverteilung
- › Edelstahl innen und außen
- › digitales Bedienfeld, 11 Leistungsstufen
- › elektrische Steuerung

B x T x H/mm:	Anschlusswert:	Artikel-Nr.:	Preis:
520 x 424 x 309	230 V / 1,55 kW	213004	690,00 €

Mikrowellen by Sharp black

Mikrowelle R-22AM, 1500 Watt

- › Garraumvolumen 20,00 l
- › Innenmaße: 330 x 330 x 180 mm
- › 2 Magnetronen, 30 Minuten Timer, optimale Mikrowellenverteilung
- › Edelstahl innen und außen
- › digitales Bedienfeld, 4 Leistungsstufen
- › mechanische Steuerung

B x T x H/mm:	Anschlusswert:	Artikel-Nr.:	Preis:
510 x 470 x 335	230 V / 2,40 kW	213006	1.450,00 €



Gewerbe-Mikrowelle R-25AT, 2100 Watt

- › Garraumvolumen 20,00 l
- › Innenmaße: 330 x 330 x 180 mm
- › 2 Magnetronen, 30 Minuten Timer, optimale Mikrowellenverteilung
- › Edelstahl innen und außen
- › digitales Bedienfeld, 11 Leistungsstufen
- › elektrische Steuerung

B x T x H/mm:	Anschlusswert:	Artikel-Nr.:	Preis:
510 x 470 x 335	230 V / 3,15 kW	213009	1.499,00 €



Wandbord für Mikrowelle

B x T/mm:	Artikel-Nr.:	Preis:
550 x 400	961015	67,00 €
600 x 500	961016	92,00 €

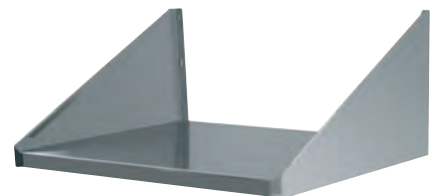



Salamander, 3 Einschubhöhen

- › Energieregler, Kontrollleuchte
- › Resteschublade
- › Grillrost: 435 x 360 mm

B x T x H/mm:	Anschlusswert:	Artikel-Nr.:	Preis:
607 x 370 x 400	230 V / 2,20 kW	221031	359,00 €



Salamander, 3 Einschubhöhen

- › mit 1 herausnehmbaren Rost
- › Heizelement aus Incoloy-Stahl
- › Innenmaße: 360 x 360 x 250 mm
- › Rückwand abnehmbar zum Durchreichen

B x T x H/mm:	Anschlusswert:	Artikel-Nr.:	Preis:
600 x 370 x 380	230 V / 2,20 kW	221003	399,00 €



Salamander, 3 Einschubhöhen

- › Energieregler, Kontrollleuchte
- › Resteschublade
- › Grillrost: 720 x 360 mm

B x T x H/mm:	Anschlusswert:	Artikel-Nr.:	Preis:
890 x 370 x 400	400 V / 4,40 kW	221032	529,00 €



Salamander, 3 Einschubhöhen

- › mit 1 herausnehmbaren Rost
- › Heizelement aus Incoloy-Stahl
- › Innenmaße: 690 x 360 x 250 mm
- › Rückwand abnehmbar zum Durchreichen

B x T x H/mm:	Anschlusswert:	Artikel-Nr.:	Preis:
880 x 370 x 380	400 V / 4,40 kW	221001	568,00 €

Salamander, 5 Heizebenen, höhenverstellbarer Rost

- › Incoloy-Heizung
- › mit Leistungsregler
- › Ein- / Ausschalter und Kontrolllampe
- › mit höhenverstellbarem Rost
- › Innenmaße: 400 x 360 x 250 mm
- › Rückwand abnehmbar zum Durchreichen

B x T x H/mm:	Anschlusswert:	Artikel-Nr.:	Preis:
600 x 370 x 380	230 V / 2,20 kW	221004	549,00 €



Salamander, 5 Heizebenen, höhenverstellbarer Rost

- › Incoloy-Heizung
- › mit Leistungsregler
- › Ein- / Ausschalter und Kontrolllampe
- › mit höhenverstellbarem Rost
- › Innenmaße: 650 x 360 x 250 mm
- › Rückwand abnehmbar zum Durchreichen

B x T x H/mm:	Anschlusswert:	Artikel-Nr.:	Preis:
880 x 370 x 380	400 V / 4,40 kW	221002	755,00 €



Energiespar-Salamander Hi-Light by Berner für GN 1/1

- › 1 Heizzone mit Hi-Light Strahlheizungen
- › 3 Einschubebenen
- › elektronischer Timer: 0 - 15 min.
- › 2-Stufen-Warmhaltefunktion
- › 9-stufige Leistungseinstellung
- › Rückwand abnehmbar zur beidseitigen Beschickung
- › Bedienung mit Knebel und Touch-Sensor
- › Innenhöhe: 240 mm

B x T x H/mm:	Anschlusswert:	Artikel-Nr.:	Preis:
600 x 400 x 470	230 V / 3,00 kW	221030	2.158,00 €





Lift-Energiespar-Salamander Hi-Light für 2 Teller, automatische Tellererkennung

- › mit höhenverstellbarer Liftheizung
- › mit Hi-Light Strahlheizungen, Aufheizzeit ca. 5 sec.
- › 1 Regler für 2 Heizzonen, Vollheizzone oder mittlere Heizzone
- › elektronischer Timer: 0 - 15 min. / endlos
- › Bedienung mit Knebel und Touch-Sensor
- › mit 2 Stufen Warmhaltefunktion / Energiesparmodus
- › herausnehmbare Tropfschale und Rost
- › Innenhöhe: 220 mm
- › Lieferung inkl. Wandbefestigung

B x T x H/mm:	Anschlusswert:	Artikel-Nr.:	Preis:
600 x 500 x 525	400 V / 4,50 kW	221029	3.199,00 €



Lift-Salamander Hi-Light für 1 Teller

- › mit höhenverstellbarer Liftheizung
- › mit Hi-Light Strahlheizungen, Aufheizzeit ca. 5 sec.
- › 1 Regler für 2 Heizzonen, Vollheizzone oder linke Heizzone
- › elektronische Timer: 0 - 15 min. / endlos
- › Bedienung mit Knebel und Touch-Sensor
- › mit Warmhaltefunktion / Energiesparmodus
- › herausnehmbare Tropfschale und Rost
- › Lieferung inkl. Wandbefestigung

B x T x H/mm:	Anschlusswert:	Artikel-Nr.:	Preis:
400 x 500 x 525	230 V / 3,00 kW	221026	2.262,00 €



Lift-Salamander Hi-Light für 2 Teller

- › mit höhenverstellbarer Liftheizung
- › mit Hi-Light Strahlheizungen, Aufheizzeit ca. 5 sec.
- › 1 Regler für 2 Heizzonen, Vollheizzone oder linke Heizzone
- › elektronische Timer: 0 - 15 min. / endlos
- › Bedienung mit Knebel und Touch-Sensor
- › mit Warmhaltefunktion / Energiesparmodus
- › herausnehmbare Tropfschale und Rost
- › Lieferung inkl. Wandbefestigung

B x T x H/mm:	Anschlusswert:	Artikel-Nr.:	Preis:
600 x 500 x 525	400 V / 4,50 kW	221027	2.799,00 €



Lift-Salamander Hi-Light für 3 Teller

- › mit höhenverstellbarer Liftheizung
- › mit Hi-Light Strahlheizungen, Aufheizzeit ca. 5 sec.
- › 1 Regler für 2 Heizzonen, Vollheizzone oder linke Heizzone
- › elektronische Timer: 0 - 15 min. / endlos
- › Bedienung mit Knebel und Touch-Sensor
- › mit Warmhaltefunktion / Energiesparmodus
- › herausnehmbare Tropfschale und Rost
- › Lieferung inkl. Wandbefestigung

B x T x H/mm:	Anschlusswert:	Artikel-Nr.:	Preis:
750 x 500 x 525	400 V / 6,00 kW	221028	3.199,00 €

Pop Up-Toaster, 220 Scheiben/h

- › extrabreite Toastschlitze
- › mit 2 unabhängigen Heizzonen
- › stufenloser Bräunungsregler
- › mit Hitzeschutzisolierung
- › ausziehbare Krümelschublade

B x T x H/mm:	Anschlusswert:	Artikel-Nr.:	Preis:
343 x 359 x 235	230 V / 2,00 kW	222006	599,00 €



Durchlauf-Toaster, 180 Scheiben/h

- › für 3 Scheiben Brot oder Brötchen, max. B x H: 245 x 64 mm
- › Frontausgabe
- › Ober- und Unterhitze regulierbar
- › Energiesparmodus

B x T x H/mm:	Anschlusswert:	Artikel-Nr.:	Preis:
289 x 416 x 387	230 V / 1,30 kW	222005	1.299,00 €



Durchlauf-Toaster, 360 Scheiben/h

- › max. Gebäck / Brötchen Größe: ø 254 mm, H 76 mm
- › für 6 Scheiben Brot oder Brötchen
- › Frontausgabe
- › Ober- und Unterhitze regulierbar

B x T x H/mm:	Anschlusswert:	Artikel-Nr.:	Preis:
368 x 451 x 378	230 V / 1,80 kW	222004	1.668,00 €





Elektro-Nudelkocher

- › 1 Becken, H=200 mm, mit Ablaufhahn
- › Temperaturbereich: 0°C bis 110°C
- › Gehäuse in Edelstahl AISI 304
- › Becken, Körbe, Korbauflagefläche, Bodengitter in Edelstahl AISI 316
- › inkl. 2 Körbe: 125 x 125 x 200 mm
- › inkl. 1 Korb: 275 x 150 x 200 mm

B x T x H/mm:	Anschlusswert:	Artikel-Nr.:	Preis:
400 x 700 x 340	230 V / 3,50 kW	249006	999,00 €



Sous-Vide Garer, 25 l, mit Ablasshahn

- › Gerät zum Vakuumgaren
- › Behälter: 25 l
- › Korpus und Behälter aus Edelstahl
- › Steuerung mit 5 Garprogrammen
- › Display für Wassertemperatur, Kerntemperaturfühler und Timer
- › Ablasshahn mit Sicherheitsventil
- › Stopp bei fehlendem Wasser
- › Behälter fest, Rack herausnehmbar
- › Lieferung ohne Kerntemperaturfühler

B x T x H/mm:	Anschlusswert:	Artikel-Nr.:	Preis:
410 x 522 x 360	230 V / 2,00 kW	245019	798,00 €



Sous-Vide Garer, zum Einhängen bis 50 l

- › Gerät zum Vakuumgaren
- › für GN Behälter bis 50 l (nicht enthalten)
- › Korpus aus Edelstahl
- › Steuerung mit 5 Garprogrammen
- › Display für Wassertemperatur, Kerntemperaturfühler und Timer
- › Stopp bei fehlendem Wasser
- › Lieferung ohne Kerntemperaturfühler

B x T x H/mm:	Anschlusswert:	Artikel-Nr.:	Preis:
150 x 240 x 390	230 V / 2,00 kW	245020	1.090,00 €



Kerntemperaturfühler für Sous-Vide Garer

passend für:	Artikel-Nr.:	Preis:
245019-245020	240054	145,00 €

Hot Dog-Gerät

- › Temperatur: 0°C bis 90°C
- › Gehäuse aus Edelstahl

B x T x H/mm:	Anschlusswert:	Artikel-Nr.:	Preis:
280 x 270 x 400	230 V / 0,80 kW	261005	353,00 €



Hot Dog-Gerät mit Brötchenspießen

- › Temperatur: 30°C bis 90°C
- › Edelstahlkorb

B x T x H/mm:	Anschlusswert:	Artikel-Nr.:	Preis:
480 x 300 x 350	230 V / 1,10 kW	261001	439,00 €



Wurstchenwärmer, 2 x GN 1/2 mit Ablasshahn, Klappdeckel

- › Temperatur: 30°C bis 90°C
- › für Behälter Höhe 150 mm

B x T x H/mm:	Anschlusswert:	Artikel-Nr.:	Preis:
530 x 330 x 220	230 V / 2,00 kW	262003	436,00 €





Elektro-Fritteuse, 10 l mit Ablasshahn

- › aus CNS
- › 1 x 10 l Becken mit Ablasshahn und Kaltzone
- › Korbgröße: 300 x 240 x 120 mm
- › Sicherheitsthermostat
- › Heizspirale komplett herausnehmbar
- › Temperaturregelung: 50°C bis 190°C

B x T x H/mm:	Anschlusswert:	Artikel-Nr.:	Preis:
360 x 420 x 370	400 V / 8,10 kW	244004	571,00 €



Elektro-Fritteuse, 2 x 10 l mit Ablasshahn

- › Korbgröße: 300 x 240 x 120 mm
- › Heizspirale komplett herausnehmbar
- › 2 x 8,10 kW Anschluss erforderlich

B x T x H/mm:	Anschlusswert:	Artikel-Nr.:	Preis:
720 x 420 x 370	400 V / 16,20 kW	244007	1.093,00 €



Gebäck- und Fischfritteuse, 16 l mit Ablasshahn

- › Korbgröße: 455 x 245 x 80 mm
- › Heizspirale komplett herausnehmbar

B x T x H/mm:	Anschlusswert:	Artikel-Nr.:	Preis:
540 x 450 x 370	400 V / 9,00 kW	244008	698,00 €



Abtropfvorrichtung für Gebäck- und Fischfritteusen

passend für:	Artikel-Nr.:	Preis:
244008	240002	54,00 €
244009	240003	83,00 €

Elektro-Fritteuse, 6 l mit Ablasshahn

- › vollständig aus CNS-Edelstahl
- › mit Ablasshahn vorne
- › Heizkörper mit Klappmechanismus
- › inkl. 1 Korb 190 x 230 x 120 mm
- › mit Grobsieb und Deckel

B x T x H/mm:	Anschlusswert:	Artikel-Nr.:	Preis:
270 x 470 x 270	230 V / 3,20 kW	244022	1.090,00 €
270 x 470 x 270	400 V / 6,00 kW	244023	1.098,00 €



Elektro-Fritteuse, 2 x 6 l mit Ablasshahn

- › vollständig aus CNS-Edelstahl
- › mit Ablasshahn vorne
- › Heizkörper mit Klappmechanismus
- › inkl. 2 Körbe 190 x 230 x 120 mm
- › mit Grobsieb und Deckel
- › eine Zuleitung 32 A

B x T x H/mm:	Anschlusswert:	Artikel-Nr.:	Preis:
600 x 470 x 270	400 V / 12,00 kW	244024	1.899,00 €



Elektro-Fritteuse, 8 l mit Ablasshahn

- › vollständig aus CNS-Edelstahl
- › mit Ablasshahn vorne
- › Heizkörper mit Klappmechanismus
- › inkl. 1 Korb 230 x 280 x 100 mm
- › mit Grobsieb und Deckel
- › eine Zuleitung 16 A

B x T x H/mm:	Anschlusswert:	Artikel-Nr.:	Preis:
300 x 600 x 270	400 V / 8,00 kW	244036	2.180,00 €



Elektro-Fritteuse, 2 x 8 l mit Ablasshahn

- › vollständig aus CNS-Edelstahl
- › mit Ablasshahn vorne
- › Heizkörper mit Klappmechanismus
- › inkl. 2 Körbe 230 x 280 x 100 mm
- › mit Grobsieb und Deckel
- › eine Zuleitung 32 A

B x T x H/mm:	Anschlusswert:	Artikel-Nr.:	Preis:
600 x 600 x 270	400 V / 16,00 kW	244037	3.381,00 €





**Elektro-Bain-Marie
mit Ablaufhahn
1 x GN 1/1, H=150 mm**

- › Temperaturbereich: 0°C bis 90°C
- › Korpus aus Edelstahl

B x T x H/mm: 340 x 540 x 250
Anschlusswert: 230 V / 1,00 kW
Artikel-Nr.: **245012**

Preis: **298,00 €**



**Elektro-Bain-Marie
mit Ablaufhahn
1 x GN 1/1, H=200 mm**

- › Temperaturbereich: 0°C bis 90°C
- › Korpus aus Edelstahl

B x T x H/mm: 340 x 540 x 300
Anschlusswert: 230 V / 1,00 kW
Artikel-Nr.: **245013**

Preis: **399,00 €**



**Elektro-Bain-Marie
mit Ablaufhahn
2 x GN 1/1, H=150 mm**

- › Temperaturbereich: 0°C bis 90°C
- › Korpus aus Edelstahl

B x T x H/mm: 690 x 540 x 250
Anschlusswert: 230 V / 2,00 kW
Artikel-Nr.: **245015**

Preis: **482,00 €**



**Elektro-Bain-Marie
mit Ablaufhahn
2 x GN 1/1, H=200 mm**

- › Temperaturbereich: 0°C bis 90°C
- › Korpus aus Edelstahl

B x T x H/mm: 690 x 540 x 300
Anschlusswert: 230 V / 2,00 kW
Artikel-Nr.: **245016**

Preis: **643,00 €**



Frittenwanne GN 1/2

- › mit herausnehmbarer Salzwanne
- › perforierter Einlegeboden
- › mit Energieregler

B x T x H/mm: 270 x 330 x 220
Anschlusswert: 230 V / 0,35 kW
Artikel-Nr.: **244010**

Preis: **183,00 €**



Wärmebrücke für Frittenwanne

- › passend zu Frittenwanne GN 1/2

B x T x H/mm: 270 x 300 x 500
Anschlusswert: 230 V / 0,50 kW
Artikel-Nr.: **276001**

Preis: **140,00 €**



Warmhaltestation mit Infrarotlampe und beheizter Platte

- › Temperaturregelung: 0°C bis 90°C

B x T x H/mm: 330 x 580 x 680
Anschlusswert: 230 V / 0,50 kW
Artikel-Nr.: **279003**

Preis: **299,00 €**



Warmhaltestation GN 1/1 mit Lampe

- › mit Wanne GN 1/1
- › Lampe mit Infrarot-Heizelementen
- › nicht höhenverstellbar

B x T x H/mm: 330 x 550 x 380
Anschlusswert: 230 V / 0,50 kW
Artikel-Nr.: **279001**

Preis: **250,00 €**



Warmhaltestation GN 1/1 mit Lampe

- › mit 2 Infrarotlampen
- › nicht höhenverstellbar
- › Lieferung ohne GN-Behälter

B x T x H/mm: 330 x 650 x 440
Anschlusswert: 230 V / 0,60 kW
Artikel-Nr.: **279002**

Preis: **439,00 €**



Teller-Wärmeschrank für 30 Teller ø 350 mm

- › 1 Zwischenboden pro Tür, verstellbar
- › Ausführung in Edelstahl
- › Temperaturbereich: 30°C bis 90°C

B x T x H/mm:	Anschlusswert:	Artikel-Nr.:	Preis:
400 x 460 x 570	230 V / 0,40 kW	271004	466,00 €



Teller-Wärmeschrank für 60 Teller ø 350 mm

- › 1 Zwischenboden pro Tür, verstellbar
- › Ausführung in Edelstahl
- › Temperaturbereich: 30°C bis 90°C

B x T x H/mm:	Anschlusswert:	Artikel-Nr.:	Preis:
400 x 460 x 870	230 V / 0,75 kW	271005	541,00 €



Teller-Wärmeschrank für 120 Teller ø 350 mm

- › 1 Zwischenboden pro Tür, verstellbar
- › Ausführung in Edelstahl
- › Temperaturbereich: 30°C bis 90°C

B x T x H/mm:	Anschlusswert:	Artikel-Nr.:	Preis:
800 x 460 x 870	230 V / 1,50 kW	271006	899,00 €

Warmhaltestation mit Heizlampen

- › Heizplatte aus Edelstahl
- › Temperaturregelung: 0°C bis 90°C
- › Wärmeleistung Platte: 450 W bzw. 600 W

B x T x H/mm:	Heizlampen:	Anschlusswert:	Artikel-Nr.:	Preis:
850 x 640 x 800	2	230 V / 0,95 kW	273003	549,00 €
1270 x 680 x 800	3	230 V / 1,35 kW	273004	699,00 €



Elektro-Warmhalteplatte

- › Heizplatte aus Edelstahl
- › Temperaturregelung: 0°C bis 90°C

B x T x H/mm:	Anschlusswert:	Artikel-Nr.:	Preis:
500 x 350 x 60	230 V / 0,25 kW	273010	165,00 €
900 x 450 x 60	230 V / 0,45 kW	273011	216,00 €
1000 x 500 x 60	230 V / 0,60 kW	273012	255,00 €



Wärmebrücken mit C-Fußgestell

- › Infrarotheizung
- › Aluminiumkorpus

B x T x H/mm:	Anschlusswert:	Artikel-Nr.:	Preis:
460 x 310 x 420	230 V / 0,38 kW	276003	599,00 €
760 x 310 x 420	230 V / 0,71 kW	276004	650,00 €
1070 x 310 x 420	230 V / 1,08 kW	276005	699,00 €
1370 x 310 x 420	230 V / 1,47 kW	276006	799,00 €



Wärmebrücken mit Kettenaufhängung

- › Infrarotheizung
- › Aluminiumkorpus

B x T x H/mm:	Anschlusswert:	Artikel-Nr.:	Preis:
460 x 150 x 70	230 V / 0,38 kW	276007	445,00 €
760 x 150 x 70	230 V / 0,72 kW	276008	499,00 €
1070 x 150 x 70	230 V / 1,08 kW	276009	567,00 €
1370 x 150 x 70	230 V / 1,47 kW	276010	652,00 €



Wärmestrahler black

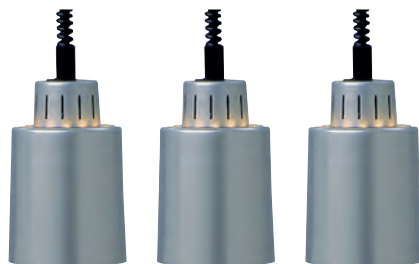

Wärmestrahlerleiste Ø 140 mm, silberfarbig

- › stufenlos verstellbar von 850 - 1700 mm
- › Ein- und Ausschalter am Gehäuse

Leuchtmittel: mit Weißlichtlampe
Anschlusswert: 230 V / 0,75 kW
Artikel-Nr.: **274007**

Preis: **1.150,00 €**



Wärmestrahler Ø 190 mm, Aluminium*

- › stufenlos verstellbar von 850 - 1900 mm
- › Ein- und Ausschalter am Gehäuse

Leuchtmittel: mit Infrarotlampe
Anschlusswert: 230 V / 0,25 kW
Artikel-Nr.: **274011**

Preis: **220,00 €**

Leuchtmittel: mit Weißlichtlampe
Anschlusswert: 230 V / 0,25 kW
Artikel-Nr.: **274012**

Preis: **220,00 €**



Wärmestrahler Ø 175 mm, Chrom

- › mit Fußplatte, Höhe ca. 700 mm
- › Ein- und Ausschalter am Gehäuse

Leuchtmittel: mit Infrarotlampe
Anschlusswert: 230 V / 0,25 kW
Artikel-Nr.: **274010**

Preis: **557,00 €**

Leuchtmittel: mit Weißlichtlampe
Anschlusswert: 230 V / 0,25 kW
Artikel-Nr.: **274005**

Preis: **557,00 €**



Wärmestrahler Ø 225 mm, Chrom

- › stufenlos verstellbar von 850 - 1900 mm
- › Ein- und Ausschalter am Gehäuse

Leuchtmittel: mit Infrarotlampe
Anschlusswert: 230 V / 0,25 kW
Artikel-Nr.: **274008**

Preis: **325,00 €**

Leuchtmittel: mit Weißlichtlampe
Anschlusswert: 230 V / 0,25 kW
Artikel-Nr.: **274013**

Preis: **325,00 €**



Wärmestrahler Ø 225 mm, Kupfer

- › stufenlos verstellbar von 850 - 1900 mm
- › Ein- und Ausschalter am Gehäuse

Leuchtmittel: mit Infrarotlampe
Anschlusswert: 230 V / 0,25 kW
Artikel-Nr.: **274009**

Preis: **325,00 €**

Leuchtmittel: mit Weißlichtlampe
Anschlusswert: 230 V / 0,25 kW
Artikel-Nr.: **274014**

Preis: **325,00 €**

*Solange Vorrat reicht.



Wärmestrahler ø 225 mm, Aluminium

- › stufenlos verstellbar von 870 - 1940 mm
- › Ein- und Ausschalter am Gehäuse

Leuchtmittel: mit Infrarotlampe
Anschlusswert: 230 V / 0,25 kW
Artikel-Nr.: **274015**

Preis: **235,00 €**

Leuchtmittel: mit Weißlichtlampe
Anschlusswert: 230 V / 0,25 kW
Artikel-Nr.: **274016**

Preis: **235,00 €**



Wärmestrahler ø 225 mm, Chrom

- › stufenlos verstellbar von 870 - 1940 mm
- › Ein- und Ausschalter am Gehäuse

Leuchtmittel: mit Infrarotlampe
Anschlusswert: 230 V / 0,25 kW
Artikel-Nr.: **274017**

Preis: **325,00 €**

Leuchtmittel: mit Weißlichtlampe
Anschlusswert: 230 V / 0,25 kW
Artikel-Nr.: **274018**

Preis: **325,00 €**



Wärmestrahler ø 225 mm, Kupfer

- › stufenlos verstellbar von 870 - 1940 mm
- › Ein- und Ausschalter am Gehäuse

Leuchtmittel: mit Infrarotlampe
Anschlusswert: 230 V / 0,25 kW
Artikel-Nr.: **274019**

Preis: **325,00 €**

Leuchtmittel: mit Weißlichtlampe
Anschlusswert: 230 V / 0,25 kW
Artikel-Nr.: **274020**

Preis: **325,00 €**



Wärmestrahler ø 225 mm, Messing*

- › stufenlos verstellbar von 870 - 1940 mm
- › Ein- und Ausschalter am Gehäuse

Leuchtmittel: mit Infrarotlampe
Anschlusswert: 230 V / 0,25 kW
Artikel-Nr.: **274021**

Preis: **399,00 €**

Leuchtmittel: mit Weißlichtlampe
Anschlusswert: 230 V / 0,25 kW
Artikel-Nr.: **274022**

Preis: **399,00 €**



Wärmestrahler ø 225 mm, Schwarz

- › stufenlos verstellbar von 870 - 1940 mm
- › Ein- und Ausschalter am Gehäuse

Leuchtmittel: mit Infrarotlampe
Anschlusswert: 230 V / 0,25 kW
Artikel-Nr.: **274023**

Preis: **272,00 €**

Leuchtmittel: mit Weißlichtlampe
Anschlusswert: 230 V / 0,25 kW
Artikel-Nr.: **274024**

Preis: **272,00 €**

Waffeleisen black



Waffeleisen Brüssel, mit Timer

- › Gusseisen-Backplatten, teflonbeschichtet
- › 2 Waffeln à 105 x 165 x 28 mm
- › Temperatur stufenlos regelbar, 50°C bis 300°C
- › mit Kontrollleuchte, Ein- / Ausschalter
- › mit Fettauffangschale
- › Aufheizzeit: 10 - 15 min.

B x T x H/mm:	Anschlusswert:	Artikel-Nr.:	Preis:
300 x 440 x 320	230 V / 2,20 kW	225022	578,00 €



Waffeleisen Brüssel

- › Gusseisen-Backplatten
- › 2 Waffeln à 105 x 165 x 28 mm
- › Temperatur stufenlos regelbar, 50°C bis 300°C
- › mit Kontrollleuchte, Ein- / Ausschalter
- › mit Fettauffangschale
- › Aufheizzeit: 10 - 15 min.

B x T x H/mm:	Anschlusswert:	Artikel-Nr.:	Preis:
300 x 440 x 320	230 V / 2,20 kW	225026	492,00 €



Waffeleisen Classico

- › Gusseisen-Backplatte
- › 2 Waffeln à 105 x 165 x 15 mm
- › Temperatur stufenlos regelbar, 50°C bis 300°C
- › mit Kontrollleuchte, Ein- / Ausschalter
- › mit Fettauffangschale

B x T x H/mm:	Anschlusswert:	Artikel-Nr.:	Preis:
290 x 440 x 320	230 V / 2,20 kW	225008	399,00 €



Doppel-Waffeleisen Classico

- › Gusseisen-Backplatten
- › 4 Waffeln à 105 x 165 x 15 mm
- › Temperatur stufenlos regelbar, 50°C bis 300°C
- › mit Kontrollleuchte, Ein- / Ausschalter
- › mit Fettauffangschale
- › 2 Steckdosen erforderlich: 2x 230 V / 2,20 kW

B x T x H/mm:	Anschlusswert:	Artikel-Nr.:	Preis:
580 x 440 x 320	230 V / 4,40 kW	225009	770,00 €

Waffeleisen Amore

- › Gusseisen-Backplatte, teflonbeschichtet
- › 1 Waffel à ø 160 mm
- › Temperatur stufenlos regelbar, 50°C bis 300°C
- › mit Kontrollleuchte, Ein- / Ausschalter
- › mit Fettauffangschale

B x T x H/mm:	Anschlusswert:	Artikel-Nr.:	Preis:
300 x 440 x 320	230 V / 2,20 kW	225020	399,00 €



Doppel-Waffeleisen Amore

- › Gusseisen-Backplatten, teflonbeschichtet
- › 2 Waffeln à ø 160 mm
- › Temperatur stufenlos regelbar, 50°C bis 300°C
- › mit Kontrollleuchte, Ein- / Ausschalter
- › mit Fettauffangschale
- › 2 Steckdosen erforderlich: 2x 230 V / 2,20 kW

B x T x H/mm:	Anschlusswert:	Artikel-Nr.:	Preis:
600 x 440 x 320	230 V / 4,40 kW	225021	770,00 €



Waffeleisen Waffelino

- › Gusseisen-Backplatten, teflonbeschichtet
- › 3 Waffeln à 49 x 205 x 26 mm
- › Temperatur stufenlos regelbar, 50°C bis 300°C
- › mit Kontrollleuchte, Ein- / Ausschalter
- › mit Fettauffangschale

B x T x H/mm:	Anschlusswert:	Artikel-Nr.:	Preis:
300 x 440 x 320	230 V / 2,20 kW	225027	482,00 €





Elektro-Crêpière, 1 Backfläche ø 400 mm

- › Grauguss-Backplatte, teflonbeschichtet
- › Temperatur stufenlos regelbar, 50°C bis 300°C
- › mit Kontrollleuchte, Ein- / Ausschalter

ø x H/mm:	Artikel-Nr.:	Preis:
400 x 180	223009	355,00 €



Elektro-Crêpière, 1 Backfläche ø 400 mm

- › Grauguss-Backplatte, teflonbeschichtet
- › Temperatur stufenlos regelbar, 50°C bis 300°C
- › mit Aufbewahrungsschublade, inkl. Holzverteiler

B x T x H/mm:	Anschlusswert:	Artikel-Nr.:	Preis:
450 x 520 x 240	230 V / 3,00 kW	223007	399,00 €



Elektro-Crêpière, 2 Backflächen ø 400 mm

- › Grauguss-Backplatte, teflonbeschichtet
- › Temperatur stufenlos regelbar, 50°C bis 300°C
- › mit Aufbewahrungsschublade, inkl. Holzverteiler
- › 2 Steckdosen erforderlich: 2x 230 V / 3,00 kW

B x T x H/mm:	Anschlusswert:	Artikel-Nr.:	Preis:
900 x 520 x 240	230 V / 6,00 kW	223008	739,00 €



Elektro-Grillplatte, glatt, 1 Heizzone

- › Grillfläche: 320 x 480 mm
- › Temperaturbereich: 50°C bis 300°C
- › Grillfläche aus Stahl, sandgestrahlt
- › Edelstahlkorpus mit Stellfüßen
- › Fettauffangschublade

B x T x H/mm: 330 x 540 x 220
Anschlusswert: 230 V / 3,00 kW
Artikel-Nr.: **243001**

Preis: **478,00 €**



Elektro-Grillplatte, glatt, 2 Heizzonen

- › Grillfläche: 650 x 480 mm
- › Temperaturbereich: 50°C bis 300°C
- › Grillfläche aus Stahl, sandgestrahlt
- › Edelstahlkorpus mit Stellfüßen
- › Fettauffangschublade

B x T x H/mm: 660 x 540 x 220
Anschlusswert: 400 V / 6,00 kW
Artikel-Nr.: **243002**

Preis: **728,00 €**



Elektro-Grillplatte, 1/2 glatt, 1/2 gerillt, 2 Heizzonen

- › Grillfläche: 650 x 480 mm
- › Temperaturbereich: 50°C bis 300°C
- › Grillfläche aus Stahl, sandgestrahlt
- › Edelstahlkorpus mit Stellfüßen
- › Fettauffangschublade

B x T x H/mm: 660 x 540 x 220
Anschlusswert: 400 V / 6,00 kW
Artikel-Nr.: **243005**

Preis: **799,00 €**



Gas-Grillplatte, glatt, 1 Heizzone

- › Grillfläche: 320 x 480 mm
- › Temperaturbereich: 50°C bis 300°C
- › Grillfläche aus Stahl, sandgestrahlt
- › Edelstahlkorpus mit Stellfüßen
- › Fettauffangschublade

B x T x H/mm: 330 x 600 x 220
Anschlusswert: 4,00 kW
Artikel-Nr.: **243003**

Preis: **599,00 €**



Gas-Grillplatte, glatt, 2 Heizzonen

- › Grillfläche: 650 x 480 mm
- › Temperaturbereich: 50°C bis 300°C
- › Grillfläche aus Stahl, sandgestrahlt
- › Edelstahlkorpus mit Stellfüßen
- › Fettauffangschublade

B x T x H/mm: 660 x 600 x 220
Anschlusswert: 8,00 kW
Artikel-Nr.: **243004**

Preis: **999,00 €**



Gas-Grillplatte, 1/2 glatt, 1/2 gerillt, 2 Heizzonen

- › Grillfläche: 650 x 480 mm
- › Temperaturbereich: 50°C bis 300°C
- › Grillfläche aus Stahl, sandgestrahlt
- › Edelstahlkorpus mit Stellfüßen
- › Fettauffangschublade

B x T x H/mm: 660 x 600 x 220
Anschlusswert: 8,00 kW
Artikel-Nr.: **243006**

Preis: **1.100,00 €**



Gas-Lavasteingrill, 8 Brenner Grillfläche: 960 x 540 mm

- › schwerer Gusseisenrost, wendbar
- › 1 Seite für Fleisch, 1 Seite für Fisch
- › Grillrost 4-fach höhenverstellbar
- › Kochzonen getrennt regelbar

B x T x H/mm: 1140 x 700 x 330
Anschlusswert: 23,00 kW
Artikel-Nr.: **243110**

Preis: **2.750,00 €**



Gas-Lavasteingrill, 6 Brenner Grillfläche: 640 x 540 mm

- › schwerer Gusseisenrost, wendbar
- › 1 Seite für Fleisch, 1 Seite für Fisch
- › Grillrost 4-fach höhenverstellbar
- › Kochzonen getrennt regelbar

B x T x H/mm: 810 x 700 x 330
Anschlusswert: 17,00 kW
Artikel-Nr.: **243109**

Preis: **2.150,00 €**



Unterschrank für 243110 mit 2 Flügeltüren

- › zerlegte Lieferung
- › Selbstmontage notwendig

B x T x H/mm: 1140 x 700 x 520
Artikel-Nr.: **240011**

Preis: **1.156,00 €**



Unterschrank für 243109 mit 2 Flügeltüren

- › zerlegte Lieferung
- › Selbstmontage notwendig

B x T x H/mm: 810 x 700 x 520
Artikel-Nr.: **240010**

Preis: **999,00 €**



Glaskeramik-Kontaktgrill, oben + unten glatt

- › Grillfläche: 270 x 300 mm
- › Korpus aus rostfreiem Stahl
- › schnelle Temperaturleistung
- › einfach zu reinigen
- › mit Fettauffangschale
- › Temperatur bis 300°C
- › obere Platte selbstausgleichend
- › untere Platte glatt, Dicke 5 mm

B x T x H/mm: 340 x 450 x 190
Anschlusswert: 230 V / 1,70 kW
Artikel-Nr.: **255023**

Preis: **947,00 €**



Glaskeramik-Kontaktgrill, oben + unten glatt

- › Grillfläche: 400 x 300 mm
- › Korpus aus rostfreiem Stahl
- › schnelle Temperaturleistung
- › einfach zu reinigen
- › mit Fettauffangschale
- › Temperatur bis 300°C
- › obere Platte selbstausgleichend
- › untere Platte glatt, Dicke 5 mm

B x T x H/mm: 490 x 450 x 190
Anschlusswert: 230 V / 2,00 kW
Artikel-Nr.: **255025**

Preis: **1.078,00 €**



Glaskeramik-Kontaktgrill, oben + unten glatt

- › Grillfläche: 550 x 300 mm
- › Korpus aus rostfreiem Stahl
- › schnelle Temperaturleistung
- › einfach zu reinigen
- › mit Fettauffangschale
- › Temperatur bis 300°C
- › obere Platte selbstausgleichend
- › untere Platte glatt, Dicke 5 mm

B x T x H/mm: 630 x 450 x 190
Anschlusswert: 230 V / 3,40 kW
Artikel-Nr.: **255027**

Preis: **1.499,00 €**



Glaskeramik-Kontaktgrill, oben gerillt + unten glatt

- › Grillfläche: 270 x 300 mm
- › Korpus aus rostfreiem Stahl
- › schnelle Temperaturleistung
- › einfach zu reinigen
- › mit Fettauffangschale
- › Temperatur bis 300°C
- › obere Platte selbstausgleichend
- › untere Platte glatt, Dicke 5 mm

B x T x H/mm: 340 x 450 x 190
Anschlusswert: 230 V / 1,70 kW
Artikel-Nr.: **255024**

Preis: **1.041,00 €**



Glaskeramik-Kontaktgrill, oben gerillt + unten glatt

- › Grillfläche: 400 x 300 mm
- › Korpus aus rostfreiem Stahl
- › schnelle Temperaturleistung
- › einfach zu reinigen
- › mit Fettauffangschale
- › Temperatur bis 300°C
- › obere Platte selbstausgleichend
- › untere Platte glatt, Dicke 5 mm

B x T x H/mm: 490 x 450 x 190
Anschlusswert: 230 V / 2,00 kW
Artikel-Nr.: **255026**

Preis: **1.148,00 €**



Glaskeramik-Kontaktgrill, oben gerillt + unten glatt

- › Grillfläche: 550 x 300 mm
- › Korpus aus rostfreiem Stahl
- › schnelle Temperaturleistung
- › einfach zu reinigen
- › mit Fettauffangschale
- › Temperatur bis 300°C
- › obere Platte selbstausgleichend
- › untere Platte glatt, Dicke 5 mm

B x T x H/mm: 630 x 450 x 190
Anschlusswert: 230 V / 3,40 kW
Artikel-Nr.: **255028**

Preis: **1.671,00 €**

Kontaktgrills_{black}

i Elektro-Kontaktgrill

- › Außengehäuse aus Edelstahl
- › Grillplatte aus Gusseisen
- › mit Fettauffangschale
- › mit Kontrollleuchte
- › mit Ein- / Ausschalter
- › Temperatur stufenlos bis 300°C



Elektro-Kontaktgrill oben + unten gerillt

- › Grillfläche: 250 x 250 mm
- › 1 Heizzone

B x T x H/mm: 290 x 440 x 300
Anschlusswert: 230 V / 1,75 kW
Artikel-Nr.: **255016**

Preis: **290,00 €**



Elektro-Kontaktgrill oben + unten gerillt

- › Grillfläche: 360 x 270 mm
- › 1 Heizzone

B x T x H/mm: 410 x 500 x 300
Anschlusswert: 230 V / 2,50 kW
Artikel-Nr.: **255009**

Preis: **331,00 €**



Elektro-Kontaktgrill oben + unten glatt

- › Grillfläche: 360 x 270 mm
- › 1 Heizzone

B x T x H/mm: 410 x 500 x 300
Anschlusswert: 230 V / 2,50 kW
Artikel-Nr.: **255021**

Preis: **331,00 €**



Elektro-Kontaktgrill oben + unten gerillt

- › Grillfläche: 450 x 270 mm
- › 1 Heizzone

B x T x H/mm: 510 x 500 x 300
Anschlusswert: 230 V / 3,00 kW
Artikel-Nr.: **255010**

Preis: **386,00 €**



Elektro-Kontaktgrill oben + unten gerillt

- › Grillfläche: 520 x 240 mm
- › 2 Heizzonen

B x T x H/mm: 560 x 440 x 300
Anschlusswert: 230 V / 3,50 kW
Artikel-Nr.: **255011**

Preis: **482,00 €**



Elektro-Kontaktgrill, oben gerillt + unten glatt

- › Grillfläche: 450 x 270 mm
- › 2 Heizzonen
- › Ober- und Unterhitze getrennt regelbar

B x T x H/mm: 510 x 500 x 300
Anschlusswert: 230 V / 3,00 kW
Artikel-Nr.: **255014**

Preis: **470,00 €**



Elektro-Kontaktgrill, oben gerillt unten 1/2 gerillt + 1/2 glatt

- › 2 Grillflächen: 360 x 270 mm
- › 2 getrennte Heizzonen
- › 2 x 230 V Anschluss erforderlich

B x T x H/mm: 820 x 500 x 300
Anschlusswert: 230 V / 5,00 kW
Artikel-Nr.: **255017**

Preis: **599,00 €**



Elektro-Kontaktgrill, oben gerillt + unten glatt

- › Grillfläche: 450 x 270 mm
- › 1 Heizzone

B x T x H/mm: 510 x 500 x 300
Anschlusswert: 230 V / 3,00 kW
Artikel-Nr.: **255012**

Preis: **386,00 €**



Elektro-Kontaktgrill, oben + unten glatt

- › Grillfläche: 450 x 270 mm
- › 1 Heizzone

B x T x H/mm: 510 x 500 x 300
Anschlusswert: 230 V / 3,00 kW
Artikel-Nr.: **255022**

Preis: **386,00 €**



Elektro-Kontaktgrill, oben gerillt + unten glatt

- › Grillfläche: 520 x 240 mm
- › 2 Heizzonen

B x T x H/mm: 560 x 440 x 300
Anschlusswert: 230 V / 3,50 kW
Artikel-Nr.: **255013**

Preis: **482,00 €**



Dönermesser für 90 kg Fleisch/Tag

- › Nenndrehzahl: 7000 U/min.
- › Schnitttiefe stufenlos einstellbar:
1 - 10 mm
- › Tageskapazität: 90 kg
- › Gewicht Handschneidegerät: 906 g
- › elektrisches Kreismesser zum
professionellen Schneiden von
Gyros, Kebab und Shoarma
- › funktionales und ergonomisches
Hygiene-Design
- › robust und extrem leicht
- › verschleißfreier Hebelschalter
- › Ersatzsicherung für Netzteil
- › Edelstahl-Ablageschale
- › Schleifwerkzeug

Anschlusswert: 230 V / 0,20 kW
Artikel-Nr.: **256007**

Preis: **937,00 €**



Gas-Dönergrill GD3

- › für max. 40 kg Fleisch bei 450 mm Höhe
- › Gerätehöhe mit Motor 920 mm
- › 3 Doppelbrenner mit 3 Heizzonen
- › inkl. Motor und eckiger Fettwanne
- › Dönerschaufel nicht im Lieferumfang
- › 230 V Anschluss erforderlich

B x T x H/mm: 525 x 680 x 920
Anschlusswert: 8,40 kW
Artikel-Nr.: **254010**

Preis: **999,00 €**



Gas-Dönergrill GD4

- › für max. 70 kg Fleisch bei 630 mm Höhe
- › Gerätehöhe mit Motor 1120 mm
- › 4 Doppelbrenner mit 4 Heizzonen
- › inkl. Motor und eckiger Fettwanne
- › Dönerschaufel nicht im Lieferumfang
- › 230 V Anschluss erforderlich

B x T x H/mm: 550 x 740 x 1120
Anschlusswert: 14,00 kW
Artikel-Nr.: **254011**

Preis: **1.090,00 €**



Ablageschale für Dönermesser

- › Edelstahl, spülmaschinenfest
- › mit Gummifüßen

B x T x H/mm: 210 x 150 x 80
Artikel-Nr.: **256005**

Preis: **57,00 €**



Dönerschaufel

ø/mm: 220
Artikel-Nr.: **250001**

Preis: **47,00 €**

ø/mm: 260
Artikel-Nr.: **250002**

Preis: **53,00 €**

ø/mm: 300
Artikel-Nr.: **250003**

Preis: **60,00 €**

Kocher / Kochflächen black



Elektro-Hockerkocher, 5,00 kW

- › Kochfeld ø 400 mm
- › 4-stufige Leistungssteuerung

B x T x H/mm: 568 x 568 x 570
Anschlusswert: 400 V / 5,00 kW
Artikel-Nr.: **242001**

Preis: **1.199,00 €**



Gas-Hockerkocher, 10,00 kW

- › 1 Brenner
- › Brenner abnehmbar

B x T x H/mm: 605 x 605 x 460
Anschlusswert: 10,00 kW
Artikel-Nr.: **247006**

Preis: **799,00 €**



Elektro-Reiskocher, 5 l

- › Abschaltautomatik
- › Warmhaltefunktion
- › Innenbehälter antihaftbeschichtet
- › mit Siebeinsatz und Reislöffel
- › mit Reismengen-Messbecher

B x T x H/mm: 311 x 289 x 284
Anschlusswert: 230 V / 0,65 kW
Artikel-Nr.: **236005**

Preis: **99,00 €**



Gas-Kochfläche, 6,50 kW

- › 1 Brenner
- › Brenner abnehmbar

B x T x H/mm: 340 x 490 x 210
Anschlusswert: 6,50 kW
Artikel-Nr.: **242002**

Preis: **676,00 €**



Gas-Kochfläche, 13,00 kW

- › zwei Brenner, 2 x 6,50 kW
- › Brenner abnehmbar

B x T x H/mm: 680 x 490 x 210
Anschlusswert: 13,00 kW
Artikel-Nr.: **242003**

Preis: **1.050,00 €**



Profi-Gasbräter, 3-flammig mit Pfanne

- › Tischmodell
- › mit emaillierter Pfanne
- › mit Piezozünder
- › inkl. Schlauchbruchsicherung
- › inkl. Gewerbedruckregler

B x T x H/mm: 650 x 530 x 270
Anschlusswert: 10,80 kW
Artikel-Nr.: **263030**

Preis: **490,00 €**



Profi-Gasgrill, 3-flammig mit Rost

- › Tischmodell
- › mit Grillrost und Fettwanne
- › inkl. Flammabdeckung
- › mit Piezozünder
- › inkl. Schlauchbruchsicherung
- › inkl. Gewerbedruckregler

B x T x H/mm: 650 x 530 x 270
Anschlusswert: 10,80 kW
Artikel-Nr.: **263031**

Preis: **474,00 €**



Untergestell fahrbar für Profi-Gasbräter 263030, 263031

B x T x H/mm: 640 x 525 x 860
Artikel-Nr.: **260036**

Preis: **135,00 €**



Untergestell für Profi-Gasbräter 263030, 263031

B x T x H/mm: 640 x 525 x 850
Artikel-Nr.: **260037**

Preis: **112,00 €**



Profi-Gasgrill, 5-flammig mit 1/2 Rost und 1/2 Pfanne

- › Tischmodell
- › mit Grillrost und emaillierter Pfanne
- › inkl. Flammabdeckung und Fettwanne
- › mit Piezozünder
- › inkl. Schlauchbruchsicherung
- › inkl. Gewerbedruckregler

B x T x H/mm: 970 x 530 x 270
Anschlusswert: 18,00 kW
Artikel-Nr.: **263029**

Preis: **1.099,00 €**

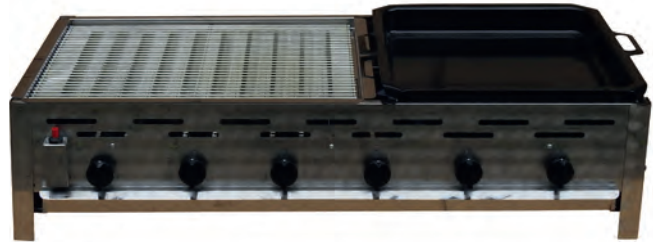

Profi-Gasgrill, 6-flammig mit 3/5 Rost und 2/5 Pfanne

- › Tischmodell
- › mit Grillrost und emaillierter Pfanne
- › inkl. Flammabdeckung und Fettwanne
- › mit Piezozünder
- › inkl. Schlauchbruchsicherung
- › inkl. Gewerbedruckregler

B x T x H/mm: 1150 x 530 x 270
Anschlusswert: 22,00 kW
Artikel-Nr.: **263032**

Preis: **1.199,00 €**



Profi-Gasgrill, 5-flammig, fahrbar, mit 1/2 Rost und 1/2 Pfanne

- › fest verschweißtes Untergestell, fahrbar
- › mit Grillrost und emaillierter Pfanne
- › inkl. Flammabdeckung und Fettwanne
- › mit Piezozünder
- › inkl. Schlauchbruchsicherung
- › inkl. Gewerbedruckregler

B x T x H/mm: 970 x 530 x 810
Anschlusswert: 18,00 kW
Artikel-Nr.: **263027**

Preis: **1.459,00 €**



Profi-Gasgrill, 6-flammig, fahrbar, mit 3/5 Rost und 2/5 Pfanne

- › fest verschweißtes Untergestell, fahrbar
- › mit Grillrost und emaillierter Pfanne
- › inkl. Flammabdeckung und Fettwanne
- › mit Piezozünder
- › inkl. Schlauchbruchsicherung
- › inkl. Gewerbedruckregler

B x T x H/mm: 1100 x 530 x 810
Anschlusswert: 22,00 kW
Artikel-Nr.: **263028**

Preis: **1.599,00 €**

Dosierspender black



Dosierspender inkl. Kunststoffeimer

- › Hebeldosierung
- › Edelstahldeckel 18/8
- › Auslauf schwenkbar
- › Dosierung einstellbar, max. 40 g

ø x H/mm:	Inhalt/l:	Artikel-Nr.:	Preis:
193 x 155	3,00	265003	189,00 €
222 x 185	5,00	265002	210,00 €
265 x 250	10,00	265001	225,00 €



Dosierspender inkl. Edelstahl-Behälter

- › Hebeldosierung
- › Edelstahldeckel 18/8
- › Auslauf schwenkbar
- › Dosierung einstellbar, max. 40 g

ø x H/mm:	Inhalt/l:	Artikel-Nr.:	Preis:
180 x 165	3,00	265008	325,00 €
189 x 185	4,00	265007	345,00 €
189 x 265	6,00	265006	385,00 €
215 x 270	8,00	265005	399,00 €
232 x 280	10,00	265004	450,00 €



Dosierspender passend für GN Behälter, H=150 und 200 mm

- › Behälter nicht inbegriffen
- › Hebeldosierung
- › Edelstahldeckel 18/8
- › Auslauf schwenkbar
- › Dosierung einstellbar, max. 40 g
- › Höhe einstellbar durch verschieden lange Ansaugstücke

B x T/mm:	Größe:	Artikel-Nr.:	Preis:
176 x 162	GN 1/6	265012	210,00 €
265 x 162	GN 1/4	265011	228,00 €
325 x 176	GN 1/3	265010	245,00 €
325 x 265	GN 1/2	265009	255,00 €

Wandhaube in Schrägform mit Filter: Typ A

700 mm Tiefe – benötigt Montage-Kit 310007, siehe Zubehör

B x T x H/mm:	Luftmenge:	Anschlusswert:	Filter:	Artikel-Nr.:	Preis:
1000 x 700 x 450	1000 m³/h	0,18 kW / 1,8 A	2	311012	1.599,00 €
1200 x 700 x 450	1000 m³/h	0,18 kW / 1,8 A	2	311013	1.599,00 €
1400 x 700 x 450	1200 m³/h	0,18 kW / 1,8 A	2	311014	1.599,00 €
1600 x 700 x 450	1350 m³/h	0,18 kW / 1,8 A	2	311015	1.674,00 €
1800 x 700 x 450	1500 m³/h	0,18 kW / 1,8 A	3	311016	1.799,00 €
2000 x 700 x 450	1700 m³/h	0,42 kW / 3,8 A	4	311017	1.968,00 €
2200 x 700 x 450	1700 m³/h	0,42 kW / 3,8 A	4	311018	1.999,00 €
2400 x 700 x 450	1700 m³/h	0,42 kW / 3,8 A	4	311019	1.999,00 €
2600 x 700 x 450	2200 m³/h	0,42 kW / 3,8 A	4	311020	2.099,00 €
2800 x 700 x 450	2400 m³/h	0,42 kW / 3,8 A	5	311021	2.299,00 €
3000 x 700 x 450	2600 m³/h	0,42 kW / 3,8 A	6	311022	2.399,00 €

900 mm Tiefe – benötigt Montage-Kit 310007, siehe Zubehör

B x T x H/mm:	Luftmenge:	Anschlusswert:	Filter:	Artikel-Nr.:	Preis:
1200 x 900 x 450	1000 m³/h	0,18 kW / 1,8 A	3	315012	1.599,00 €
1400 x 900 x 450	1200 m³/h	0,18 kW / 1,8 A	3	315013	1.663,00 €
1600 x 900 x 450	1300 m³/h	0,18 kW / 1,8 A	3	315014	1.690,00 €
1800 x 900 x 450	1500 m³/h	0,18 kW / 1,8 A	3	315015	1.859,00 €
2000 x 900 x 450	2200 m³/h	0,42 kW / 3,8 A	4	315016	1.999,00 €
2200 x 900 x 450	2300 m³/h	0,42 kW / 3,8 A	4	315017	2.077,00 €
2400 x 900 x 450	2400 m³/h	0,42 kW / 3,8 A	4	315018	2.134,00 €
2600 x 900 x 450	2500 m³/h	0,42 kW / 3,8 A	4	315019	2.189,00 €
2800 x 900 x 450	2600 m³/h	0,42 kW / 3,8 A	5	315020	2.399,00 €
3000 x 900 x 450	2800 m³/h	0,42 kW / 3,8 A	6	315021	2.583,00 €

Wandhauben i mit Ventilator und Regler

- › mit eingebautem Ventilator und Regler
- › Anschlusswert für alle Hauben: 230 V
- › komplett aus Edelstahl, punktgeschweißt
- › herausnehmbare Fettauffangfilter:
400 x 500 x 25 mm
- › rundumlaufende Fettauffangrinne mit
eingelassenem Fettablassventil
- › inkl. Aufbaubeleuchtung,
ohne Verdrahtung
- › spritzwassergeschützt IP.54
- › stufenloser Digital-Regler
- › freier Schaltkontakt im Regler für
Anschluss an Gasventil



VDI 2052 vor Bestellung / Einbau beachten:

Flammendurchschlag: Gemäß DIN 18869-5 Punkt 8.2 darf bei Abscheidern der Bauart A kein Flammendurchschlag erfolgen. Abscheider, die bei der Prüfung nach 8.2 Flammendurchschlag zulassen oder Abscheider ohne Prüfung nach 8.2 sind Abscheider der Bauart B.

Achtung: Abscheider der Bauart B dürfen nicht über thermischen Geräten mit erhöhter Brandgefahr eingesetzt werden!

Hauben mit Abscheidern bzw. Flammenschutzfiltern Typ B sind auf Anfrage innerhalb 2 Wochen lieferbar. Preise auf Anfrage.

Einsatzgebiete für Abscheider Typ A + B:

Küchenbereiche zulässig für Type A:

- › Küchenbereiche mit thermischen Geräten
(z. B. Garküchen, Cook & Chill)
- › Frontcookingbereiche

Küchenbereiche zulässig für Typ B:

- › Speisenausgabe, Lagerung und Spülküche



Wandhauben ohne Ventilator und Regler

- › komplett aus Edelstahl, punktgeschweißt
- › herausnehmbare Fettauffangfilter:
400 x 500 x 25 mm
- › rundumlaufende Fettauffangrinne mit
eingelassenem Fettablassventil
- › Einbaubeleuchtung ohne Verdrahtung
- › mit Edelstahlverkleidung und
Plexiglasabdeckung
- › spritzwassergeschützt IP.54

Wandhaube in Schrägform mit Filter: Typ A

700 mm Tiefe – benötigt Montage-Kit 310007, siehe Zubehör

B x T x H/mm:	Luftmenge:	Filter/mm:	Artikel-Nr.:	Preis:
1200 x 700 x 450	900 m³/h	2 x 400 x 500	312011	972,00 €
1400 x 700 x 450	900 m³/h	2 x 400 x 500	312012	999,00 €
1600 x 700 x 450	1350 m³/h	2 x 400 x 500	312013	1.020,00 €
1800 x 700 x 450	1350 m³/h	3 x 400 x 500	312014	1.190,00 €
2000 x 700 x 450	1800 m³/h	4 x 400 x 500	312015	1.356,00 €
2200 x 700 x 450	1800 m³/h	4 x 400 x 500	312016	1.399,00 €
2400 x 700 x 450	1800 m³/h	4 x 400 x 500	312017	1.456,00 €
2600 x 700 x 450	2250 m³/h	4 x 400 x 500	312018	1.499,00 €
2800 x 700 x 450	2250 m³/h	5 x 400 x 500	312019	1.699,00 €
3000 x 700 x 450	2700 m³/h	6 x 400 x 500	312020	1.899,00 €

900 mm Tiefe – benötigt Montage-Kit 310007, siehe Zubehör

B x T x H/mm:	Luftmenge:	Filter/mm:	Artikel-Nr.:	Preis:
1200 x 900 x 450	1200 m³/h	2 x 400 x 500	313012	964,00 €
1400 x 900 x 450	1200 m³/h	2 x 400 x 500	313013	999,00 €
1600 x 900 x 450	1800 m³/h	2 x 400 x 500	313014	1.081,00 €
1800 x 900 x 450	1800 m³/h	3 x 400 x 500	313015	1.199,00 €
2000 x 900 x 450	2400 m³/h	4 x 400 x 500	313016	1.399,00 €
2200 x 900 x 450	2400 m³/h	4 x 400 x 500	313017	1.469,00 €
2400 x 900 x 450	2400 m³/h	4 x 400 x 500	313018	1.499,00 €
2600 x 900 x 450	3000 m³/h	4 x 400 x 500	313019	1.578,00 €
2800 x 900 x 450	3000 m³/h	5 x 400 x 500	313020	1.799,00 €
3000 x 900 x 450	3600 m³/h	6 x 400 x 500	313021	1.968,00 €

1100 mm Tiefe – benötigt Montage-Kit 310007, siehe Zubehör

B x T x H/mm:	Luftmenge:	Filter/mm:	Artikel-Nr.:	Preis:
1200 x 1100 x 450	1200 m³/h	2 x 400 x 500	314013	999,00 €
1400 x 1100 x 450	1200 m³/h	2 x 400 x 500	314014	1.070,00 €
1600 x 1100 x 450	1800 m³/h	2 x 400 x 500	314015	1.120,00 €
1800 x 1100 x 450	1800 m³/h	3 x 400 x 500	314016	1.295,00 €
2000 x 1100 x 450	2400 m³/h	4 x 400 x 500	314017	1.478,00 €
2200 x 1100 x 450	2400 m³/h	4 x 400 x 500	314018	1.499,00 €
2400 x 1100 x 450	2400 m³/h	4 x 400 x 500	314019	1.596,00 €
2600 x 1100 x 450	3000 m³/h	4 x 400 x 500	314020	1.655,00 €
2800 x 1100 x 450	3000 m³/h	5 x 400 x 500	314021	1.888,00 €
3000 x 1100 x 450	3600 m³/h	6 x 400 x 500	314022	1.999,00 €



Wandhaube in Kastenform mit Filter: Typ A

900 mm Tiefe – benötigt Montage-Kit 310007, siehe Zubehör

B x T x H/mm:	Luftmenge:	Filter/mm:	Artikel-Nr.:	Preis:
1200 x 900 x 450	1200 m³/h	2 x 400 x 500	331010	964,00 €
1600 x 900 x 450	1800 m³/h	2 x 400 x 500	331011	1.049,00 €
1800 x 900 x 450	1800 m³/h	3 x 400 x 500	331012	1.243,00 €
2000 x 900 x 450	2400 m³/h	4 x 400 x 500	331013	1.437,00 €
2400 x 900 x 450	2400 m³/h	4 x 400 x 500	331014	1.499,00 €
2800 x 900 x 450	3000 m³/h	5 x 400 x 500	331015	1.783,00 €
3000 x 900 x 450	3600 m³/h	6 x 400 x 500	331016	1.992,00 €

1100 mm Tiefe – benötigt Montage-Kit 310007, siehe Zubehör

B x T x H/mm:	Luftmenge:	Filter/mm:	Artikel-Nr.:	Preis:
1200 x 1100 x 450	1200 m³/h	2 x 400 x 500	332014	999,00 €
1600 x 1100 x 450	1800 m³/h	2 x 400 x 500	332015	1.116,00 €
1800 x 1100 x 450	1800 m³/h	3 x 400 x 500	332016	1.299,00 €
2000 x 1100 x 450	2400 m³/h	4 x 400 x 500	332017	1.499,00 €
2400 x 1100 x 450	2400 m³/h	4 x 400 x 500	332018	1.589,00 €
2800 x 1100 x 450	3000 m³/h	5 x 400 x 500	332019	1.857,00 €
3000 x 1100 x 450	3600 m³/h	6 x 400 x 500	332020	1.999,00 €

1400 mm Tiefe – benötigt Montage-Kit 310007, siehe Zubehör

B x T x H/mm:	Luftmenge:	Filter/mm:	Artikel-Nr.:	Preis:
1200 x 1400 x 450	1200 m³/h	2 x 400 x 500	333012	1.051,00 €
1600 x 1400 x 450	1800 m³/h	2 x 400 x 500	333013	1.151,00 €
1800 x 1400 x 450	1800 m³/h	3 x 400 x 500	333014	1.365,00 €
2000 x 1400 x 450	2400 m³/h	4 x 400 x 500	333015	1.576,00 €
2400 x 1400 x 450	2400 m³/h	4 x 400 x 500	333016	1.670,00 €
2800 x 1400 x 450	3000 m³/h	5 x 400 x 500	333017	1.949,00 €
3000 x 1400 x 450	3600 m³/h	6 x 400 x 500	333018	2.169,00 €

VDI 2052 vor Bestellung / Einbau beachten:

Flammendurchschlag: Gemäß DIN 18869-5 Punkt 8.2 darf bei Abscheidern der Bauart A kein Flammendurchschlag erfolgen. Abscheider, die bei der Prüfung nach 8.2 Flammendurchschlag zulassen oder Abscheider ohne Prüfung nach 8.2 sind Abscheider der Bauart B.

Achtung: Abscheider der Bauart B dürfen nicht über thermischen Geräten mit erhöhter Brandgefahr eingesetzt werden!

Hauben mit Abscheidern bzw. Flammenschutzfiltern Typ B sind auf Anfrage innerhalb 2 Wochen lieferbar. Preise auf Anfrage.

Einsatzgebiete für Abscheider Typ A + B:

Küchenbereiche zulässig für Type A:

- › Küchenbereiche mit thermischen Geräten (z. B. Garküchen, Cook & Chill)
- › Frontcookingbereiche

Küchenbereiche zulässig für Typ B:

- › Speisenausgabe, Lagerung und Spülküche

Wandhauben i ohne Ventilator und Regler

› komplett aus Edelstahl, punktgeschweißt

› herausnehmbare Fettauffangfilter:
400 x 500 x 25 mm

› rundumlaufende Fettauffangrinne mit
eingelassenem Fettablassventil

› Einbaubeleuchtung ohne Verdrahtung

› mit Edelstahlverkleidung und
Plexiglasabdeckung

› spritzwassergeschützt IP.54



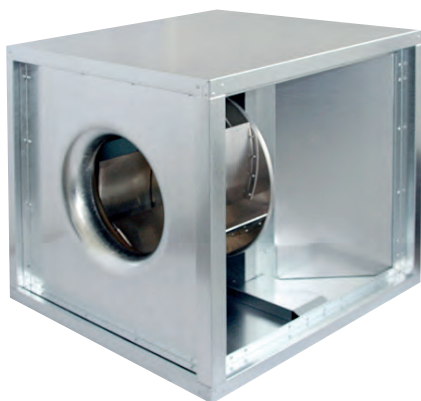

Airboxen*

- › Motor außerhalb des Luftstromes
- › gemäß DIN 18869 und VDI 2052
- › doppelwandig mit 40 mm Schallisolierung
- › Boden als Fettwanne ausgebildet
- › Thermokontakt auf Klemmen ausgeführt
- › spannungssteuerbarer Motor
- › Motorvollschutz durch externes Auslösegerät
- › rückwärtsgekrümmter Radialventilator
- › Ventilator mit hohem Wirkungsgrad
- › wartungsfreie Kugellager

B x T x H/mm:	Luftmenge:	Anschlusswert:	Artikel-Nr.:	Preis:
500 x 500 x 500	2600 m³/h	230 V / 0,45 kW / 4,1 A	362007	1.109,00 €
700 x 700 x 700	4300 m³/h	230 V / 0,50 kW / 3,5 A	362009	1.380,00 €
700 x 700 x 700	7800 m³/h	230 V / 1,43 kW / 7,1 A	362011	1.866,00 €



Wandkonsolen für Airboxen*

- › schwere Ausführung
- › Stahl, galvanisch verzinkt
- › Wandauflagelänge: 230 mm
- › Profilstärke: 30 x 30 x 3 mm
- › Traglast: 290 kg

T/mm:	Artikel-Nr.:	Preis:
550	360015	76,00 €
850	360016	115,00 €

Drehzahlregler für Airboxen

- › Kunststoff-Isogehäuse IP54
- › inkl. Motorschutz über Thermokontakt
- › inkl. Lichtschalter für Haubenbeleuchtung zum nachträglichen Einbau
- › Direktanschluss mit 2 A für Gas-Magnetventil
- › regelbar in 5 Stufen



B x T x H/mm:	Anschlusswert:	Artikel-Nr.:	Preis:
250 x 200 x 180	230 V	381001	145,00 €
250 x 200 x 180	230 V	381002	164,00 €
250 x 200 x 180	230 V	381003	184,00 €
310 x 230 x 200	230 V	381004	248,00 €
310 x 230 x 200	230 V	381005	349,00 €

Flammschutzfilter Typ A, DIN 18869

B x T x H/mm:	Artikel-Nr.:	Preis:
400 x 400 x 25	310008	120,00 €
400 x 500 x 25	310009	125,00 €



Drehzahlregler, stufenlos

B x T x H/mm:	Anschlusswert:	Artikel-Nr.:	Preis:
135 x 75 x 75	230 V / 1,38 kW	381006	136,00 €



Montagekit für Wandhauben

- › 1 Paar Ketten mit Haken
- › Wandhängeprofile mit Schraubensatz

L/mm:	Artikel-Nr.:	Preis:
1500	310007	60,00 €





Elektronische Plattformwaage bis 60 kg

- › für Batterie- und Netzbetrieb (230 V)
- › Ziffernschritt: 20 g
- › Wiegefläche: 370 x 300 mm
- › passende Anzeigeeinheit im Lieferumfang enthalten
- › deutliche LCD-Flüssigkristallanzeige mit 17 mm hohen Zeichen
- › 3-Tasten-Folientastatur für einfache Bedienung
- › Tarierung über den gesamten Wägebereich (subtraktiv)
- › Einheiten wahlweise kg, lbs oder oz
- › inkl. RS232-Datenschnittstelle
- › inkl. Anschlusskabel an Plattformwaage
- › Anzeigeeinheit: 160 x 80 x 30 mm

B x T x H/mm:	Anschlusswert:	Artikel-Nr.:	Preis:
370 x 300 x 40	230 V	461006	239,00 €



Elektronische Portionswaage bis 30 kg

- › ungeeicht und nicht eichfähig
- › Anzeige kg, g, lbs und pcs für integriertes Stückzahlungsprogramm
- › automatische Nullstellung
- › Tarierung über gesamten Wägebereich / Mehrfach Tara
- › Wiegefläche aus Edelstahl: 260 x 215 mm
- › serienmäßig mit 230 V Netzbetrieb und integriertem Akku ca. 80 h
- › Ziffernschritt 1 g

B x T x H/mm:	Anschlusswert:	Artikel-Nr.:	Preis:
260 x 310 x 125	230 V	461004	198,00 €



Elektronische Kompaktwaage bis 5 kg

- › für den Einsatz im gesamten nicht eichpflichtigen Kontrollbereich
- › Ziffernschritt: 1g, Tara-Funktion
- › Wiegefläche: 180 x 171 mm abnehmbar, Edelstahl rostfrei
- › Gehäuse: Edelstahl, Schutzklasse: IP67, abwischbare Folientastatur
- › Temperaturbereich: 10°C bis 40°C
- › großes LCD-Display mit Hinterleuchtung, Ziffernhöhe: 30 mm
- › frei programmierbare Mindest- und Höchstwerte für Kontrollwägungen mit akustischer Unterstützung, Minusanzeige für Entnahmewägungen
- › automatische Nullstellung, automatische Abschaltung, Überlastanzeige
- › Batteriestandanzeige, Netz- und Akkubetrieb, Akku Betriebsdauer: ca. 15 h

B x T x H/mm:	Anschlusswert:	Artikel-Nr.:	Preis:
244 x 187 x 54	230 V	461009	199,00 €

Elektronische Plattformwaage

- › für Batterie- und Netzbetrieb (230 V)
- › Wiegefläche: 300 x 300 mm
- › komplett montierte Waagebrücke mit großem LCD-Display
- › Ziffernhöhe: 25 mm
- › mit Hintergrundbeleuchtung
- › direkter Anschluss zwischen Waagebrücke und Anzeigegerät über 1,30 m-Spiralkabel
- › inkl. Wandhalterung für das Anzeigegerät
- › Funktionen: Wiegen, Trieren, Zählen, Unit-Funktion (kg / g / lb)
- › mit Abschaltautomatik
- › Batteriestandanzeige
- › Steckernetzteil und Batterien im Lieferumfang enthalten



bis 30 kg, Ziffernschritt 5 g

B x T x H/mm:	Anschlusswert:	Artikel-Nr.:	Preis:
300 x 300 x 54	230 V	461010	139,00 €

bis 60 kg, Ziffernschritt 10 g

B x T x H/mm:	Anschlusswert:	Artikel-Nr.:	Preis:
300 x 300 x 54	230 V	461011	139,00 €

Elektronische Ladenwaage, geeicht

- › für Netzbetrieb (230 V), optional Akkubetrieb
- › für den Verkaufsbereich
- › abnehmbare Wiegefläche aus Edelstahl: 265 x 205 mm
- › verkäufer- und kundenseitiges Display zur Anzeige von Gewicht, Grundpreis und Gesamtpreis, jeweils Ziffernhöhe 15 mm mit weißer Hinterleuchtung
- › kompaktes Gehäuse für geringes Platzangebot
- › schlagfestes Kunststoffgehäuse
- › Funktionen: Wiegen, Trieren, automatische Preisermittlung nach Preiseingabe, Fixpreis
- › schnelle und einfache Preisbestimmung mit höchster Zuverlässigkeit, automatische Nullstellung, Preis pro kg und Preis pro 100 g umstellbar
- › Überlastanzeige



bis 3 kg, Ziffernschritt 1 g

B x T x H/mm:	Anschlusswert:	Artikel-Nr.:	Preis:
285 x 310 x 115	230 V	461012	345,00 €

bis 6 kg, Ziffernschritt 2 g

B x T x H/mm:	Anschlusswert:	Artikel-Nr.:	Preis:
285 x 310 x 115	230 V	461013	345,00 €

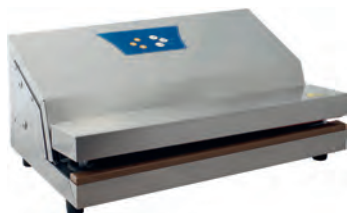

Vakuumiergerät 0,96 m³/h, Schweißbalken 330 mm

- › Gehäuse aus Edelstahl
- › einfache Bedienelemente
- › benötigt geprägte Beutel
- › auch für Sous-Vide-Beutel geeignet
- › max. Vakuum: -0,80 mbar
- › automatische Schweißung

B x T x H/mm: 375 x 300 x 170
Anschlusswert: 230 V / 0,38 kW
Artikel-Nr.: **442031**

Preis: **461,00 €**

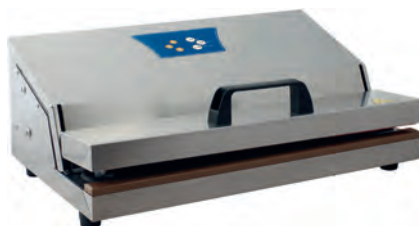

Vakuumiergerät 1,68 m³/h, Schweißbalken 430 mm

- › Gehäuse aus Edelstahl
- › einfache Bedienelemente
- › benötigt geprägte Beutel
- › auch für Sous-Vide-Beutel geeignet
- › max. Vakuum: -0,80 mbar
- › automatische Schweißung

B x T x H/mm: 490 x 285 x 180
Anschlusswert: 230 V / 0,45 kW
Artikel-Nr.: **442032**

Preis: **784,00 €**



Vakuumiergerät 1,20m³/h, vollautomatisch / manuell

- › doppelte Schweißnaht, Breite 300 mm
- › starke Doppelkolbenpumpe
- › Sensor-Touch-Panel mit LED-Anzeige
- › einstellbare Schweißzeit
- › manuell wählbare Vakuumstufen
- › Pulsfunktion
- › inkl. Vakuumschlauch für Behälter
- › eingebauter Cutter
- › herausnehmbare Auffangschale
- › inkl. 2 Vakuumrollen und 10 Beuteln

B x T x H/mm: 400 x 195 x 120
Anschlusswert: 230 V / 0,13 kW
Artikel-Nr.: **442033**

Preis: **216,00 €**

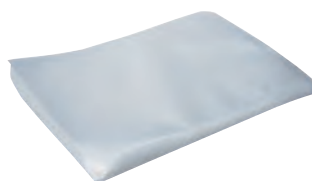

Folienbeutel, 50 Stück 110 Mikrometer, geprägt

B x T/mm: 160 x 230
Artikel-Nr.: **440012**

Preis: **8,60 €**

B x T/mm: 200 x 300
Artikel-Nr.: **440013**

Preis: **13,70 €**

B x T/mm: 300 x 400
Artikel-Nr.: **440014**

Preis: **24,00 €**



Folienrolle, 2 Rollen à 6 m 110 Mikrometer, geprägt

B/mm: 200
Artikel-Nr.: **440010**

Preis: **13,70 €**

Folienrolle, 1 Rolle à 10 m 160-190 Mikrometer geprägt, extra stark

B/mm: 400
Artikel-Nr.: **440017**

Preis: **21,20 €**



Vakuumierer 4,32 m³/h / Kammer 300 x 350 x 115 mm

- › Edelstahlgehäuse -und Kammer
- › gewölbter Plexiglasdeckel
- › Profi-Vakuumpumpe mit 77,00 l/min.
- › Digitaldisplay
- › manuelle Druckanzeige
- › nahezu 100% Vakuum
- › Klemmbügel für die Positionierung des Beutels in der Kammer
- › Vakuumieren auch außerhalb des Gerätes mit Strukturbeuteln oder -rollen möglich

B x T x H/mm: 360 x 435 x 360
Anschlusswert: 230 V / 0,63 kW
Artikel-Nr.: **442036**

Preis: **1.140,00 €**



Vakuumierer 4,20 m³/h / Kammer 310 x 90 x 220 mm

- › Edelstahlgehäuse
- › Temperglasdeckel mit Soft Close
- › 4-Kolben-Vakuumpumpe mit 70,00 l/min.
- › hochwertiges Manometer zur Anzeige des aktuellen Unterdrucks
- › Klemmbügel für die Positionierung des Beutels in der Kammer
- › herausnehmbarer Schweißbalken
- › max. Vakuum: -0,95 bar
- › Marinierfunktion
- › Vakuumieren auch außerhalb des Gerätes mit Strukturbeuteln möglich
- › Schlauchanschluss auch für das Vakuumieren von Vakuumbehältern
- › inkl. 30 Siegelrandbeutel 280 x 250 mm, Ersatzdichtung und Vakuumschlauch

B x T x H/mm: 360 x 290 x 210
Anschlusswert: 230 V / 0,30 kW
Artikel-Nr.: **442034**

Preis: **499,00 €**

Vakuumierer 4,20 m³/h / Kammer 305 x 320 x 100 mm

- › Edelstahlgehäuse -und Kammer
- › gewölbter Temperglasdeckel
- › Profi-Vakuumpumpe mit 70,00 l/min.
- › Digitaldisplay
- › hochwertiges Manometer zur Anzeige des aktuellen Unterdrucks
- › nahezu 100% Vakuum
- › inkl. 30 Vakuumierbeutel 200 x 300 mm

B x T x H/mm: 365 x 405 x 235
Anschlusswert: 230 V / 0,35 kW
Artikel-Nr.: **442035**

Preis: **599,00 €**

Vakuumierer **i**

- › doppelte Schweißnaht
- › einstellbare Schweißzeit
- › manuell wählbare Vakuumstufen
- › automatisches Vakuumieren und Schweißen
- › für Beutel bis zu 300 mm Breite

Vakuumierer by Henkelman black

i Vakuumierer

- › Vakuum-Sensorsteuerung
- › Doppelschweißung
- › benötigt glatte Beutel



Vakuumierer 4 m³/h, Kammer 280 x 310 x 85 mm

- › 4 m³/h Busch Vakuumpumpe
- › max. Beutelgröße: 250 x 350 mm
- › Schweißbalkenlänge: 263 mm
- › Zyklusdauer: 18 - 67 Sekunden

B x T x H/mm: 335 x 450 x 305
Anschlusswert: 230 V / 0,10 kW
Artikel-Nr.: **442003**

Preis: **1.799,00 €**



Vakuumierer 8 m³/h, Kammer 280 x 310 x 85 mm

- › 8 m³/h Busch Vakuumpumpe
- › max. Beutelgröße: 250 x 350 mm
- › Schweißbalkenlänge: 263 mm
- › Zyklusdauer: 11 - 33 Sekunden

B x T x H/mm: 335 x 450 x 305
Anschlusswert: 230 V / 0,55 kW
Artikel-Nr.: **442004**

Preis: **1.999,00 €**



Vakuumierer 8 m³/h, Kammer 350 x 370 x 150 mm

- › 8 m³/h Busch Vakuumpumpe
- › max. Beutelgröße: 330 x 450 mm
- › Schweißbalkenlänge: 345 mm
- › Zyklusdauer: 19 - 50 Sekunden

B x T x H/mm: 450 x 555 x 365
Anschlusswert: 230 V / 0,55 kW
Artikel-Nr.: **442010**

Preis: **2.299,00 €**



Vakuumierer 16 m³/h, Kammer 350 x 370 x 150 mm

- › 16 m³/h Busch Vakuumpumpe
- › max. Beutelgröße: 330 x 450 mm
- › Schweißbalkenlänge: 345 mm
- › Zyklusdauer: 11 - 32 Sekunden

B x T x H/mm: 450 x 555 x 405
Anschlusswert: 230 V / 0,60 kW
Artikel-Nr.: **442005**

Preis: **2.599,00 €**



Vakuumierer 16 m³/h, Kammer 350 x 370 x 150 mm

- › 16 m³/h Vakuumpumpe, ECO Line
- › max. Beutelgröße: 330 x 450 mm
- › Schweißbalkenlänge: 345 mm
- › Zyklusdauer: 20 - 40 Sekunden

B x T x H/mm: 450 x 555 x 405
Anschlusswert: 230 V / 0,70 kW
Artikel-Nr.: **442025**

Preis: **2.350,00 €**



Vakuumierer 16 m³/h, Kammer 370 x 420 x 180 mm

- › 16 m³/h Busch Vakuumpumpe
- › max. Beutelgröße: 400 x 450 mm
- › Schweißbalkenlänge: 410 mm
- › Zyklusdauer: 13 - 38 Sekunden

B x T x H/mm: 490 x 530 x 440
Anschlusswert: 230 V / 0,55 kW
Artikel-Nr.: **442007**

Preis: **2.899,00 €**



Vakuumierer 16 m³/h, Kammer 420 x 460 x 180 mm

- › 16 m³/h Busch Vakuumpumpe
- › max. Beutelgröße: 400 x 500 mm
- › Schweißbalkenlänge: 410 mm
- › Zyklusdauer: 14 - 45 Sekunden

B x T x H/mm: 490 x 615 x 440
Anschlusswert: 230 V / 0,60 kW
Artikel-Nr.: **442013**

Preis: **3.399,00 €**

Tellerstapler

black



Tellerstapelsystem PLATE MATE, Tischmodell

- › komplett aus Nirosta, Alu-eloxiert und Kunststoff
- › für alle Teller bis ø 330 mm
- › für Schüsseln mit Rand bis 50 mm Höhe
- › geeignet für runde, ovale und quadratische Formen
- › Haltevorrichtung ohne Werkzeug veränderbar
- › für Schräglage von Tellern / Platten

B x T x H/mm:	Teller:	Artikel-Nr.:	Preis:
480 x 480 x 490	12	462005	176,00 €
480 x 480 x 730	24	462006	299,00 €
480 x 480 x 930	36	462007	369,00 €
480 x 480 x 1170	48	462008	459,00 €



Tellerstapelsystem PLATE MATE, fahrbar

- › komplett aus Nirosta, Alu-eloxiert und Kunststoff
- › für alle Teller bis ø 330 mm
- › für Schüsseln mit Rand bis 50 mm Höhe
- › geeignet für runde, ovale und quadratische Formen
- › Haltevorrichtung ohne Werkzeug veränderbar
- › für Schräglage von Tellern / Platten

B x T x H/mm:	Ausführung:	Teller:	Artikel-Nr.:	Preis:
600 x 600 x 1850	–	84	462011	899,00 €
655 x 655 x 1900	faltbar	84	462012	929,00 €
600 x 600 x 1430	faltbar	60	462013	774,00 €



Tellerstapelsystem PLATE MATE, Wandmodell

- › komplett aus Nirosta, Alu-eloxiert und Kunststoff
- › für alle Teller bis ø 330 mm
- › für Schüsseln mit Rand bis 50 mm Höhe
- › geeignet für runde, ovale und quadratische Formen
- › Haltevorrichtung ohne Werkzeug veränderbar
- › für Schräglage von Tellern / Platten

H/mm:	Teller:	Artikel-Nr.:	Preis:
570	6	462001	118,00 €
770	9	462003	147,00 €
990	12	462004	167,00 €
1410	18	462009	235,00 €
1620	21	462010	265,00 €

Schrägschneider und Senkrechtschneider

- › eloxiertes Aluminium, Oberfläche poliert
- › belüfteter Motor mit Wärmeschutz
- › Messer aus Edelstahl, Schnittstärke: 0 bis 16 mm
- › mit festem Schutzring, mit Blockiersystem gemäß CE PRO
- › Anschlagplattenverriegelung gemäß CE PRO
- › mit einsteckbarem Messerschärfer

Schrägschneider Profi, Messer ø 220 mm

- › Schnittkapazität: 195 x 155 mm

B x T x H/mm:	Anschlusswert:	Artikel-Nr.:	Preis:
380 x 490 x 370	230 V / 0,20 kW	411030	1.072,00 €



Schrägschneider Profi, Messer ø 250 mm

- › Schnittkapazität: 230 x 175 mm

B x T x H/mm:	Anschlusswert:	Artikel-Nr.:	Preis:
425 x 525 x 380	230 V / 0,20 kW	411031	1.199,00 €

Schrägschneider Profi, Messer ø 270 mm

- › Schnittkapazität: 230 x 188 mm

B x T x H/mm:	Anschlusswert:	Artikel-Nr.:	Preis:
425 x 535 x 405	230 V / 0,20 kW	411032	1.286,00 €

Schrägschneider Profi, Messer ø 300 mm

- › Schnittkapazität: 265 x 210 mm

B x T x H/mm:	Anschlusswert:	Artikel-Nr.:	Preis:
480 x 640 x 515	230 V / 0,32 kW	411033	1.852,00 €

Senkrechtschneider, Messer ø 250 mm

- › Schnittkapazität: 215 x 170 mm

B x T x H/mm:	Anschlusswert:	Artikel-Nr.:	Preis:
520 x 610 x 500	230 V / 0,26 kW	411028	1.599,00 €

Senkrechtschneider, Messer ø 300 mm

- › Schnittkapazität: 215 x 215 mm

B x T x H/mm:	Anschlusswert:	Artikel-Nr.:	Preis:
520 x 610 x 500	230 V / 0,26 kW	411029	1.642,00 €



Aufschnittmaschinen black

i **Schrägschneider rot**

- › Korpus und Schärfer in lackiertem Alu
- › Schutzplatte und Schlitten in eloxiertem Alu
- › belüfteter Motor mit Wärmeschutz
- › Messer aus Edelstahl
- › Schnittstärke: 0 bis 16 mm
- › mit festem Schutzring
- › mit Blockiersystem gemäß CE PRO
- › Anschlagplattenverriegelung gemäß CE PRO
- › mit integriertem Messerschleifer



Schrägschneider rot, Messer ø 220 mm

› Schnittkapazität: 190 x 160 mm

B x T x H/mm: 405 x 580 x 340
Anschlusswert: 230 V / 0,19 kW
Artikel-Nr.: **411034**

Preis: **899,00 €**



Schrägschneider rot, Messer ø 250 mm

› Schnittkapazität: 220 x 190 mm

B x T x H/mm: 425 x 620 x 370
Anschlusswert: 230 V / 0,22 kW
Artikel-Nr.: **411035**

Preis: **999,00 €**



Schrägschneider rot, Messer ø 300 mm

› Schnittkapazität: 260 x 220 mm

B x T x H/mm: 495 x 650 x 440
Anschlusswert: 230 V / 0,26 kW
Artikel-Nr.: **411036**

Preis: **1.489,00 €**



Schrägschneider rot, Messer ø 300 mm

› Schnittkapazität: 280 x 220 mm

B x T x H/mm: 500 x 760 x 510
Anschlusswert: 230 V / 0,26 kW
Artikel-Nr.: **411037**

Preis: **1.570,00 €**

Aufschnittmaschinen black



Schrägschneider, Messer ø 220 mm

› Schnittkapazität: 190 x 160 mm

B x T x H/mm: 405 x 580 x 340
Anschlusswert: 230 V / 0,19 kW
Artikel-Nr.: **411023**

Preis: **792,00 €**

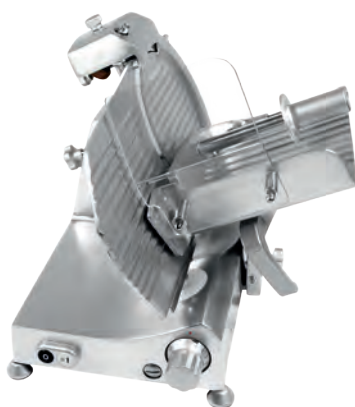

Schrägschneider, Messer ø 250 mm

› Schnittkapazität: 220 x 190 mm

B x T x H/mm: 425 x 620 x 370
Anschlusswert: 230 V / 0,22 kW
Artikel-Nr.: **411024**

Preis: **899,00 €**

Schrägschneider i

- › eloxiertes Aluminium
- › Oberfläche poliert
- › mit belüftetem Motor
- › Messer aus gehärtetem Chromstahl
- › Schnittstärke: 0 bis 16 mm
- › oben fest installierter Schleifstein
- › mit festem Schutzring
- › mit Blockiersystem gemäß CE PRO
- › Anschlagplattenverriegelung gemäß CE PRO



Schrägschneider, Messer ø 300 mm

› Schnittkapazität: 260 x 220 mm

B x T x H/mm: 495 x 650 x 440
Anschlusswert: 230 V / 0,26 kW
Artikel-Nr.: **411025**

Preis: **1.350,00 €**



Schrägschneider, Messer ø 300 mm

› Schnittkapazität: 280 x 220 mm

B x T x H/mm: 500 x 760 x 510
Anschlusswert: 230 V / 0,26 kW
Artikel-Nr.: **411026**

Preis: **1.396,00 €**



Schrägschneider, Messer ø 330 mm

› Schnittkapazität: 260 x 235 mm

B x T x H/mm: 550 x 770 x 465
Anschlusswert: 230 V / 0,26 kW
Artikel-Nr.: **411027**

Preis: **1.782,00 €**

Schneidscheiben black

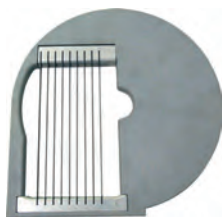

Würfelgatter speziell für Pommes Frites

- › passend für 481006
- › zur Verwendung in Kombination mit Schneidscheibe 480031

Schnittstärke/mm: 8
Artikel-Nr.: **480068**

Preis: **105,00 €**

- › passend für 481008
- › zur Verwendung in Kombination mit Schneidscheibe 480031

Schnittstärke/mm: 8
Artikel-Nr.: **480069**

Preis: **105,00 €**

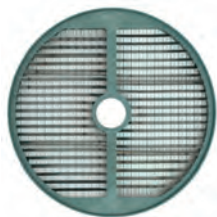

Würfelgatter

- › passend für 481008
- › zur Verwendung in Kombination mit Schneidscheiben 480031 - 480032

Schnittstärke/mm: 10 x 10
Artikel-Nr.: **480065**

Preis: **247,00 €**

Schnittstärke/mm: 12 x 12
Artikel-Nr.: **480066**

Preis: **247,00 €**

Schnittstärke/mm: 20 x 20
Artikel-Nr.: **480067**

Preis: **247,00 €**

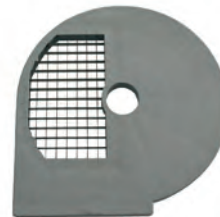

Würfelgatter

- › passend für 481006
- › zur Verwendung in Kombination mit Schneidscheiben 480031 - 480032

Schnittstärke/mm: 8 x 8
Artikel-Nr.: **480061**

Preis: **135,00 €**

Schnittstärke/mm: 10 x 10
Artikel-Nr.: **480062**

Preis: **135,00 €**

Schnittstärke/mm: 12 x 12
Artikel-Nr.: **480063**

Preis: **135,00 €**

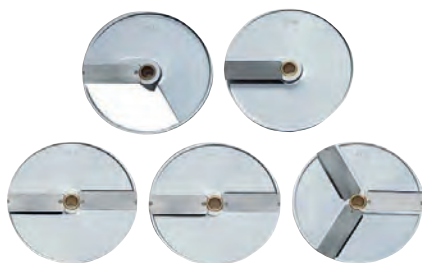

Schneidscheiben

- › passend für 481006, 481008, 70481009

Schnittstärke/mm: 2
Artikel-Nr.: **480029**

Preis: **78,00 €**

Schnittstärke/mm: 4
Artikel-Nr.: **480030**

Preis: **78,00 €**

Schnittstärke/mm: 8
Artikel-Nr.: **480031**

Preis: **78,00 €**

Schnittstärke/mm: 10
Artikel-Nr.: **480032**

Preis: **78,00 €**



Julienne-Scheiben

- › passend für 481006, 481008, 70481009

Schnittstärke/mm: 4
Artikel-Nr.: **480025**

Preis: **106,00 €**

Schnittstärke/mm: 6
Artikel-Nr.: **480026**

Preis: **106,00 €**

Schnittstärke/mm: 8
Artikel-Nr.: **480027**

Preis: **106,00 €**

Schnittstärke/mm: 10
Artikel-Nr.: **480028**

Preis: **106,00 €**



Reibescheiben

- › passend für 481006, 481008, 70481009

Schnittstärke/mm: 2
Artikel-Nr.: **480021**

Preis: **73,00 €**

Schnittstärke/mm: 3
Artikel-Nr.: **480022**

Preis: **73,00 €**

Schnittstärke/mm: 4
Artikel-Nr.: **480023**

Preis: **73,00 €**

Schnittstärke/mm: 7
Artikel-Nr.: **480024**

Preis: **73,00 €**

Gemüseschneider

black

Gemüseschneider, 100 - 300 kg/h

- › inkl. Reibescheibe 4 mm
- › Geschwindigkeit: 320 U/min.
- › abnehmbarer Deckel für einfache Reinigung
- › belüfteter Motor mit Wärmeschutz bis 24 V
- › 24 V-Steuerung und Mikroschalter am Deckel und Handgriff
- › Gehäuse: Edelstahl AISI 304 und Aluminium

B x T x H/mm:	Anschlusswert:	Artikel-Nr.:	Preis:
570 x 240 x 470	230 V / 0,38 kW	481006	1.276,00 €



Gemüseschneider, 100 - 450 kg/h, komplett aus Edelstahl

- › Geschwindigkeit: 400 U/min.
- › abnehmbarer Deckel für einfache Reinigung
- › belüfteter Motor mit Wärmeschutz bis 24 V
- › 24 V-Steuerung und Mikroschalter am Deckel und Handgriff
- › komplett aus Edelstahl AISI 304

B x T x H/mm:	Anschlusswert:	Artikel-Nr.:	Preis:
580 x 265 x 520	400 V / 0,60 kW	481008	1.899,00 €



Fleischwölfe/Reiben black



Fleischwolf, 160 kg/h mit Käseibe 40 kg/h

- › aus poliertem Aluminium
- › Trichter aus Edelstahl
- › herausnehmbare Schneidegruppe aus Edelstahl
- › Fleischeinführöffnung ø 56 mm
- › inkl. Edelstahlschneidscheibe Lochung ø 6 mm
- › selbstschärfendes Edelstahlmesser
- › Reibeteil: Öffnung aus poliertem Aluminium
- › Reiberolle aus Edelstahl
- › Öffnung Reibe: 140 x 75 mm
- › Reiben nur geeignet für sehr harten, trockenen Käse, Brot, Nüsse etc.

B x T x H/mm: 670 x 300 x 460
Anschlusswert: 230 V / 0,75 kW
Artikel-Nr.: **433005**

Preis: **1.029,00 €**



Fleischwolf, 300 kg/h

- › Gehäuse und Trichter aus Edelstahl
- › herausnehmbare Schneidegruppe aus Edelstahl
- › Fleischeinführöffnung ø 56 mm
- › inkl. Edelstahlschneidscheibe Lochung ø 6 mm
- › selbstschärfendes Edelstahlmesser

B x T x H/mm: 450 x 290 x 480
Anschlusswert: 230 V / 1,10 kW
Artikel-Nr.: **421007**

Preis: **1.078,00 €**



Käseibe, 40 kg/h

- › nur für Hartkäse wie Parmesan geeignet
- › komplett aus poliertem Aluminium
- › Reibeteil nicht zum Öffnen
- › mit Motorbremse

B x T x H/mm: 420 x 300 x 390
Anschlusswert: 230 V / 0,75 kW
Artikel-Nr.: **431002**

Preis: **759,00 €**



Fleischwolf, 300 kg/h

- › Gehäuse und Trichter aus Edelstahl
- › Schneidegruppe aus Edelstahl
- › Fleischeinführöffnung ø 56 mm
- › Enterprise-System mit Edelstahlplatte, Lochung ø 6 mm

B x T x H/mm: 470 x 270 x 450
Anschlusswert: 230 V / 1,10 kW
Artikel-Nr.: **421008**

Preis: **1.162,00 €**

B x T x H/mm: 470 x 270 x 450
Anschlusswert: 400 V / 1,10 kW
Artikel-Nr.: **422006**

Preis: **1.111,00 €**



Hackblock, 80 mm stark Untergestell aus Edelstahl

B x T x H/mm: 500 x 500 x 880
Artikel-Nr.: **427003**

Preis: **431,00 €**

B x T x H/mm: 700 x 500 x 880
Artikel-Nr.: **427004**

Preis: **499,00 €**

Cutter/Schäler black



Kartoffelschäler, 10 kg mit 120 kg/h

B x T x H/mm: 400 x 400 x 860
Anschlusswert: 230 V / 0,75 kW
Artikel-Nr.: **451004**

Preis: **1.654,00 €**



Kartoffelschäler, 5 kg mit 60 kg/h

B x T x H/mm: 520 x 630 x 590
Anschlusswert: 230 V / 0,37 kW
Artikel-Nr.: **451003**

Preis: **1.499,00 €**

Kartoffelschäler i

- › zum Schälen von Kartoffeln und Karotten
- › Edelstahlkorpus, Deckel aus durchsichtigem Polycarbonat
- › Sicherheitsmikroschalter an Deckel und Auslassöffnung
- › mit Produktausstoßtaster
- › mit Timer 0 - 5 Minuten
- › automatischer Wasserstrahl
- › ausziehbarer Reibteller

Cutter i

- › Gehäuse aus eloxiertem Aluminium
- › transparenter Deckel aus Polycarbonat
- › drei Mikro-Sicherheitsschalter
- › Edelstahlschüssel
- › Geschwindigkeit: 1400 U/min.
- › inkl. Messer mit Edelstahlklingen



Cutter, 3 l Behälter

› Flüssigkeitsmenge: max. 1,7 l

B x T x H/mm: 400 x 320 x 320
Anschlusswert: 230 V / 0,37 kW
Artikel-Nr.: **471007**

Preis: **799,00 €**



Cutter, 5 l Behälter

› Flüssigkeitsmenge: max. 2,6 l

B x T x H/mm: 560 x 320 x 440
Anschlusswert: 230 V / 0,75 kW
Artikel-Nr.: **471008**

Preis: **1.350,00 €**



Cutter, 8 l Behälter

› Flüssigkeitsmenge: max. 2,6 l

B x T x H/mm: 560 x 320 x 440
Anschlusswert: 230 V / 0,75 kW
Artikel-Nr.: **471009**

Preis: **1.399,00 €**

Handmixer

black



Handmixer, inkl. Schneebesen und 400 mm Mixstab mit Geschwindigkeitsregler

- › mit Mixer: 2500 - 11000 U/min.
- › mit Schneebesen: 250 - 1500 U/min.
- › Mixstab und Besen in Edelstahl

B x T x H/mm: 155 x 120 x 790
Anschlusswert: 230 V / 0,40 kW
Artikel-Nr.: **473007**

Preis: **399,00 €**



Handmixer, mit 400 mm Mixstab

- › 1 Geschwindigkeit: 11000 U/min.
- › Mixstab in Edelstahl

B x T x H/mm: 155 x 120 x 790
Anschlusswert: 230 V / 0,40 kW
Artikel-Nr.: **473008**

Preis: **255,00 €**



Handmixer, mit 300 mm Mixstab

- › 1 Geschwindigkeit: 13000 U/min.
- › Mixstab in Edelstahl

B x T x H/mm: 135 x 100 x 600
Anschlusswert: 230 V / 0,25 kW
Artikel-Nr.: **473006**

Preis: **205,00 €**



Mixstäbe passend nur für 473007 und 473008

Stablänge/mm:	Eintauchtiefe/mm:	Artikel-Nr.:	Preis:
300	190	470006	116,00 €
400	290	470007	116,00 €
500	390	470008	123,00 €
600	490	470009	145,00 €

Mixstab passend nur für 473006

Stablänge/mm:	Eintauchtiefe/mm:	Artikel-Nr.:	Preis:
300	190	470013	94,00 €

Zutatenbehälter black

GN-Ständer für Gewürzbehälter

- › CNS 18/10
- › Tischaufstellung oder Wandmontage
- › inkl. Befestigungsschrauben
- › für 6 x GN 1/9 oder 4 x GN 1/6 oder 2 x GN 1/3, Tiefe: max. 100 mm
- › Lieferung ohne GN-Behälter

B x T x H/mm:	Artikel-Nr.:	Preis:
680 x 180 x 155	494001	49,00 €



GN-Aufsatzbord

- › CNS 18/10 gebürstet
- › für 6 x GN 1/6 oder 3 x GN 1/3, Tiefe: max. 150 mm
- › Lieferung ohne GN-Behälter

B x T x H/mm:	Artikel-Nr.:	Preis:
985 x 250 x 220	494003	140,00 €



Zutatenbehälter, lebensmittelecht, mit Rollwagen

- › platzsparende und mobile Lösung für die Lagerung von Lebensmitteln
- › Set bestehend aus einem für den Kontakt mit Lebensmitteln zugelassenen Behälter mit transparentem Deckel, sowie einem Transportwagen
- › es können mehrere Rollwagen angebracht werden, um mehrere Zutatenbehälter gleichzeitig zu transportieren
- › gleicher Rollwagen für alle Behältergrößen

B x T x H/mm:	Inhalt/l:	Farbe:	Artikel-Nr.:	Preis:
330 x 680 x 710	60,00	transparent	495045	140,00 €
330 x 680 x 710	60,00	weiß	495046	128,00 €
330 x 680 x 890	80,00	transparent	495047	164,00 €
330 x 680 x 890	80,00	weiß	495048	149,00 €



GN-Behälter

black

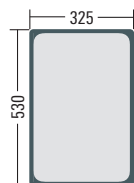

GN-Behälter GN 1/1, Edelstahl CNS 18/8, mit Stapelprägung Wandung 0,7 mm

B x T x H/mm:	Artikel-Nr.:	Preis:
530 x 325 x 20	491041	10,69 €
530 x 325 x 40	491042	13,19 €
530 x 325 x 65	491043	13,79 €
530 x 325 x 100	491044	16,89 €
530 x 325 x 150	491045	25,59 €
530 x 325 x 200	491046	31,79 €

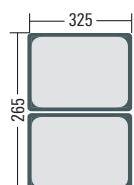

GN 1/2

B x T x H/mm:	Artikel-Nr.:	Preis:
325 x 265 x 40	491048	7,19 €
325 x 265 x 65	491049	7,49 €
325 x 265 x 100	491050	10,39 €
325 x 265 x 150	491051	16,19 €
325 x 265 x 200	491074	21,29 €

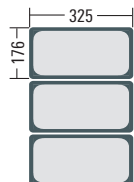

GN 1/3

B x T x H/mm:	Artikel-Nr.:	Preis:
325 x 176 x 65	491053	5,89 €
325 x 176 x 100	491054	8,29 €
325 x 176 x 150	491055	10,69 €
325 x 176 x 200	491056	14,99 €

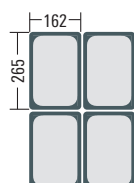

GN 1/4

B x T x H/mm:	Artikel-Nr.:	Preis:
265 x 162 x 65	491058	5,39 €
265 x 162 x 100	491059	7,79 €
265 x 162 x 150	491060	10,69 €
265 x 162 x 200	491061	13,99 €



GN-Behälter GN 1/6 , Edelstahl CNS 18/8, mit Stapelprägung Wandung 0,7 mm

B x T x H/mm:	Artikel-Nr.:	Preis:
176 x 162 x 65	491062	3,89 €
176 x 162 x 100	491063	5,59 €
176 x 162 x 150	491064	8,29 €
176 x 162 x 200	491065	11,99 €

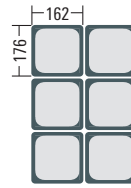

GN 1/9

B x T x H/mm:	Artikel-Nr.:	Preis:
176 x 108 x 65	491066	4,80 €
176 x 108 x 100	491067	4,69 €

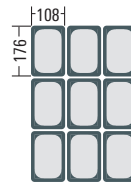

GN 2/3

B x T x H/mm:	Artikel-Nr.:	Preis:
354 x 325 x 20	491096	8,19 €
354 x 325 x 40	491097	10,19 €
354 x 325 x 65	491098	11,79 €
354 x 325 x 100	491087	15,99 €
354 x 325 x 150	491088	23,49 €

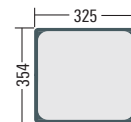

GN 2/4

B x T x H/mm:	Artikel-Nr.:	Preis:
530 x 162 x 65	491091	10,19 €
530 x 162 x 100	491092	14,99 €
530 x 162 x 150	491093	18,69 €

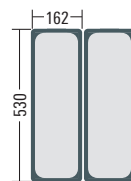



Deckel für GN-Behälter, Edelstahl

Größe:	B x T/mm:	Löffelaussparung:	Artikel-Nr.:	Preis:
GN 1/1	530 x 325	ohne	491068	10,69 €
GN 1/1	530 x 325	mit	491105	10,69 €
GN 1/2	325 x 265	ohne	491069	5,49 €
GN 1/2	325 x 265	mit	491075	6,19 €
GN 1/3	325 x 176	ohne	491070	4,19 €
GN 1/3	325 x 176	mit	491077	4,69 €
GN 1/4	265 x 162	ohne	491071	3,99 €
GN 1/4	265 x 162	mit	491076	4,39 €
GN 1/6	176 x 162	ohne	491072	2,59 €
GN 1/6	176 x 162	mit	491078	2,79 €
GN 1/9	176 x 108	ohne	491073	2,39 €
GN 2/3	354 x 325	ohne	491089	10,19 €
GN 2/3	354 x 325	mit	491090	10,59 €
GN 2/4	530 x 162	ohne	491094	7,89 €
GN 2/4	530 x 162	mit	491095	8,89 €



Deckel mit Dichtlippe für GN-Behälter, Edelstahl

Größe:	B x T/mm:	Artikel-Nr.:	Preis:
GN 1/1	530 x 325	491084	34,99 €
GN 1/2	325 x 265	491085	29,99 €
GN 1/3	325 x 176	491086	24,99 €



GN-Behälter, Edelstahl, gelocht

Größe:	B x T x H/mm:	Artikel-Nr.:	Preis:
GN 1/1	530 x 325 x 65	491079	14,09 €
GN 1/1	530 x 325 x 100	491080	19,19 €
GN 1/1	530 x 325 x 150	491082	29,49 €
GN 1/2	325 x 265 x 100	491081	11,69 €
GN 1/2	325 x 265 x 150	491083	19,99 €



GN-Behälter Zwischenstege, Edelstahl

L/mm:	Artikel-Nr.:	Preis:
	490001	2,89 €
	490002	3,49 €

Frischhaltebox GN 1/1, Polypropylen, transparent

B x T x H/mm:	Artikel-Nr.:	Preis:
325 x 530 x 65	495039	5,00 €
325 x 530 x 100	495020	6,20 €
325 x 530 x 150	495021	8,00 €
325 x 530 x 200	495022	10,50 €

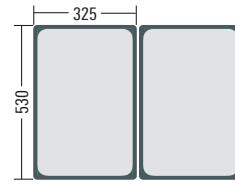

GN 1/2

B x T x H/mm:	Artikel-Nr.:	Preis:
265 x 325 x 65	495040	3,00 €
265 x 325 x 100	495023	3,80 €
265 x 325 x 150	495024	4,80 €
265 x 325 x 200	495025	5,90 €

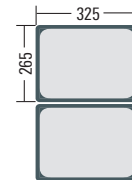

GN 1/3

B x T x H/mm:	Artikel-Nr.:	Preis:
176 x 325 x 65	495041	2,30 €
176 x 325 x 100	495026	2,80 €
176 x 325 x 150	495027	3,70 €

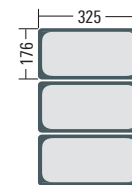

GN 1/4

B x T x H/mm:	Artikel-Nr.:	Preis:
162 x 265 x 65	495042	2,10 €
162 x 265 x 100	495028	2,10 €
162 x 265 x 150	495029	3,00 €

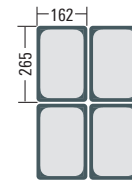

GN 1/6

B x T x H/mm:	Artikel-Nr.:	Preis:
162 x 176 x 65	495043	1,40 €
162 x 176 x 100	495030	1,60 €
162 x 176 x 150	495031	2,10 €

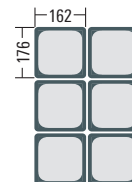

GN 1/9

B x T x H/mm:	Artikel-Nr.:	Preis:
108 x 176 x 65	495044	1,70 €
108 x 176 x 100	495032	1,80 €

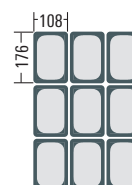

Luftdichter Deckel (weiß, Polypropylen) passend für Frischhalteboxen und Polycarbonat-Behälter

Größe:	B x T/mm:	Ausführung:	Artikel-Nr.:	Preis:
GN 1/1	325 x 530	ohne Griff	493056	4,90 €
GN 1/2	265 x 325	ohne Griff	493057	2,80 €
GN 1/3	176 x 325	ohne Griff	493058	2,10 €
GN 1/4	162 x 265	ohne Griff	493059	1,60 €
GN 1/6	162 x 176	ohne Griff	493060	1,10 €
GN 1/9	108 x 176	ohne Griff	493061	1,00 €



GN-Behälter

black

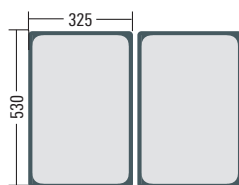

GN-Behälter GN 1/1, Polycarbonat, transparent

B x T x H/mm:	Artikel-Nr.:	Preis:
325 x 530 x 65	493035	9,10 €
325 x 530 x 100	493024	11,50 €
325 x 530 x 150	493025	14,20 €
325 x 530 x 200	493026	18,10 €

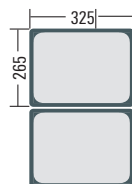

GN 1/2

B x T x H/mm:	Artikel-Nr.:	Preis:
265 x 325 x 65	493027	5,10 €
265 x 325 x 100	493028	6,50 €
265 x 325 x 150	493029	8,40 €
265 x 325 x 200	493030	10,20 €

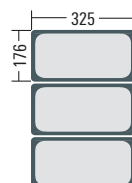

GN 1/3

B x T x H/mm:	Artikel-Nr.:	Preis:
176 x 325 x 65	493031	3,90 €
176 x 325 x 100	493032	5,10 €
176 x 325 x 150	493033	6,40 €
176 x 325 x 200	493034	8,00 €

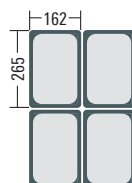

GN 1/4

B x T x H/mm:	Artikel-Nr.:	Preis:
162 x 265 x 65	493062	3,30 €
162 x 265 x 100	493036	3,80 €
162 x 265 x 150	493037	5,30 €

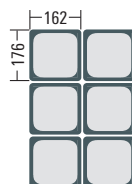

GN 1/6

B x T x H/mm:	Artikel-Nr.:	Preis:
162 x 176 x 65	493038	2,30 €
162 x 176 x 100	493039	2,80 €
162 x 176 x 150	493040	3,50 €

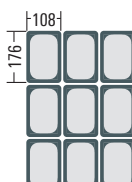

GN 1/9

B x T x H/mm:	Artikel-Nr.:	Preis:
108 x 176 x 65	493041	2,00 €
108 x 176 x 100	493042	2,20 €

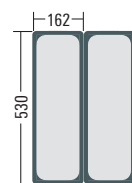

GN 2/4

B x T x H/mm:	Artikel-Nr.:	Preis:
162 x 530 x 65	493063	11,90 €
162 x 530 x 100	493064	14,90 €



GN-Behälter GN 1/1, Polycarbonat, schwarz

B x T x H/mm:	Artikel-Nr.:	Preis:
325 x 530 x 65	493065	13,10 €
325 x 530 x 100	493066	11,50 €
325 x 530 x 150	493067	14,20 €

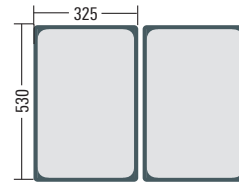

GN 1/2

B x T x H/mm:	Artikel-Nr.:	Preis:
265 x 325 x 65	493068	7,40 €
265 x 325 x 100	493069	6,50 €
265 x 325 x 150	493070	8,40 €

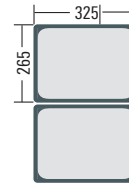

GN 1/3

B x T x H/mm:	Artikel-Nr.:	Preis:
176 x 325 x 65	493073	5,70 €
176 x 325 x 100	493074	5,10 €
176 x 325 x 150	493075	6,40 €
176 x 325 x 200	493076	8,00 €

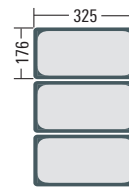

GN 1/4

B x T x H/mm:	Artikel-Nr.:	Preis:
162 x 265 x 65	493077	4,80 €
162 x 265 x 100	493078	5,50 €
162 x 265 x 150	493079	7,60 €

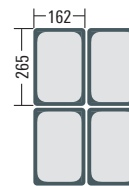

GN 1/6

B x T x H/mm:	Artikel-Nr.:	Preis:
162 x 176 x 50	493080	2,30 €
162 x 176 x 100	493081	2,90 €
162 x 176 x 150	493082	3,50 €

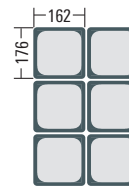

GN 1/9

B x T x H/mm:	Artikel-Nr.:	Preis:
108 x 176 x 50	493083	2,00 €
108 x 176 x 100	493084	2,20 €

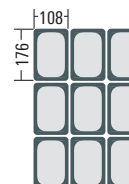

GN 2/4

B x T x H/mm:	Artikel-Nr.:	Preis:
162 x 530 x 65	493071	11,90 €
162 x 530 x 100	493072	14,90 €

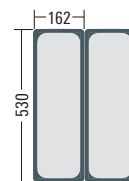



Luftdichter Deckel (weiß, Polypropylen) passend für Frischhalteboxen und Polycarbonat-Behälter

Größe:	B x T/mm:	Ausführung:	Artikel-Nr.:	Preis:
GN 1/1	325 x 530	ohne Griff	493056	4,90 €
GN 1/2	265 x 325	ohne Griff	493057	2,80 €
GN 1/3	176 x 325	ohne Griff	493058	2,10 €
GN 1/4	162 x 265	ohne Griff	493059	1,60 €
GN 1/6	162 x 176	ohne Griff	493060	1,10 €
GN 1/9	108 x 176	ohne Griff	493061	1,00 €



Deckel (durchsichtig) ohne Aussparung für GN-Behälter – Polycarbonat

Größe:	B x T/mm:	Ausführung:	Artikel-Nr.:	Preis:
GN 1/1	325 x 530	mit Griff	493043	7,80 €
GN 1/2	265 x 325	mit Griff	493044	3,80 €
GN 1/3	176 x 325	mit Griff	493045	2,70 €
GN 1/4	162 x 265	mit Griff	493046	2,00 €
GN 1/6	162 x 176	mit Griff	493047	1,40 €
GN 1/9	108 x 176	ohne Griff	493048	1,30 €
GN 2/4	162 x 530	ohne Griff	493055	10,20 €



Deckel (durchsichtig) mit Aussparung für GN-Behälter – Polycarbonat

Größe:	B x T/mm:	Ausführung:	Artikel-Nr.:	Preis:
GN 1/1	325 x 530	mit Griff	493049	11,20 €
GN 1/2	265 x 325	mit Griff	493050	6,80 €
GN 1/3	176 x 325	mit Griff	493051	5,90 €
GN 1/4	162 x 265	mit Griff	493052	3,80 €
GN 1/6	162 x 176	mit Griff	493053	3,40 €
GN 1/9	108 x 176	ohne Griff	493054	1,80 €



Abtropf-Einsatz (durchsichtig) für GN-Behälter – Polycarbonat*

Größe:	B x T/mm:	Ausführung:	Artikel-Nr.:	Preis:
GN 1/1	530 x 325	gelocht	493085	19,90 €
GN 1/2	325 x 265	gelocht	493086	10,80 €

*Nicht kompatibel mit GN-Edelstahl-Behältern.

Nudelteig-Box, Polyethylen, weiß, stapelbar

- › zum Trocknen und Aufbewahren von Nudelteig geeignet
- › für Temperaturen von -40°C bis 80°C
- › Waschttemperaturen bis 120°C

Boden und Seiten perforiert

B x T x H/mm:	Artikel-Nr.:	Preis:
600 x 400 x 100	525008	9,00 €

Boden fest, Seiten perforiert

B x T x H/mm:	Artikel-Nr.:	Preis:
600 x 400 x 100	525009	9,00 €

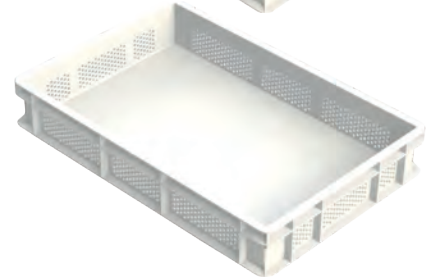
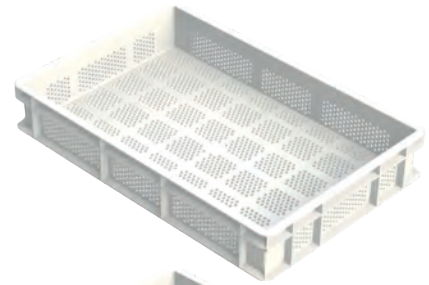

Transportbox, Polyethylen, weiß, stapelbar

- › für den Lebensmitteltransport geeignet
- › für Temperaturen von -40°C bis 80°C
- › Waschttemperaturen bis 120°C

600 x 400 mm

B x T x H/mm:	Artikel-Nr.:	Preis:
600 x 400 x 70	525002	8,00 €
600 x 400 x 100	525003	11,00 €
600 x 400 x 130	525004	13,00 €

400 x 300 mm

B x T x H/mm:	Artikel-Nr.:	Preis:
400 x 300 x 100	525006	7,00 €



Deckel für Transportboxen, Polyethylen, weiß

- › für den Lebensmitteltransport geeignet
- › für Temperaturen von -40°C bis 80°C
- › Waschttemperaturen bis 120°C

B x T/mm:	Artikel-Nr.:	Preis:
600 x 400	525005	7,00 €
400 x 300	525007	5,00 €

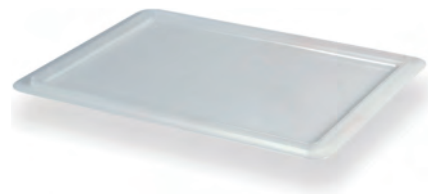

Wagen für Transportboxen

- › passend für 525002, 525003, 525004, 525008, 525009

B x T x H/mm:	Artikel-Nr.:	Preis:
600 x 400 x 170	520001	52,00 €



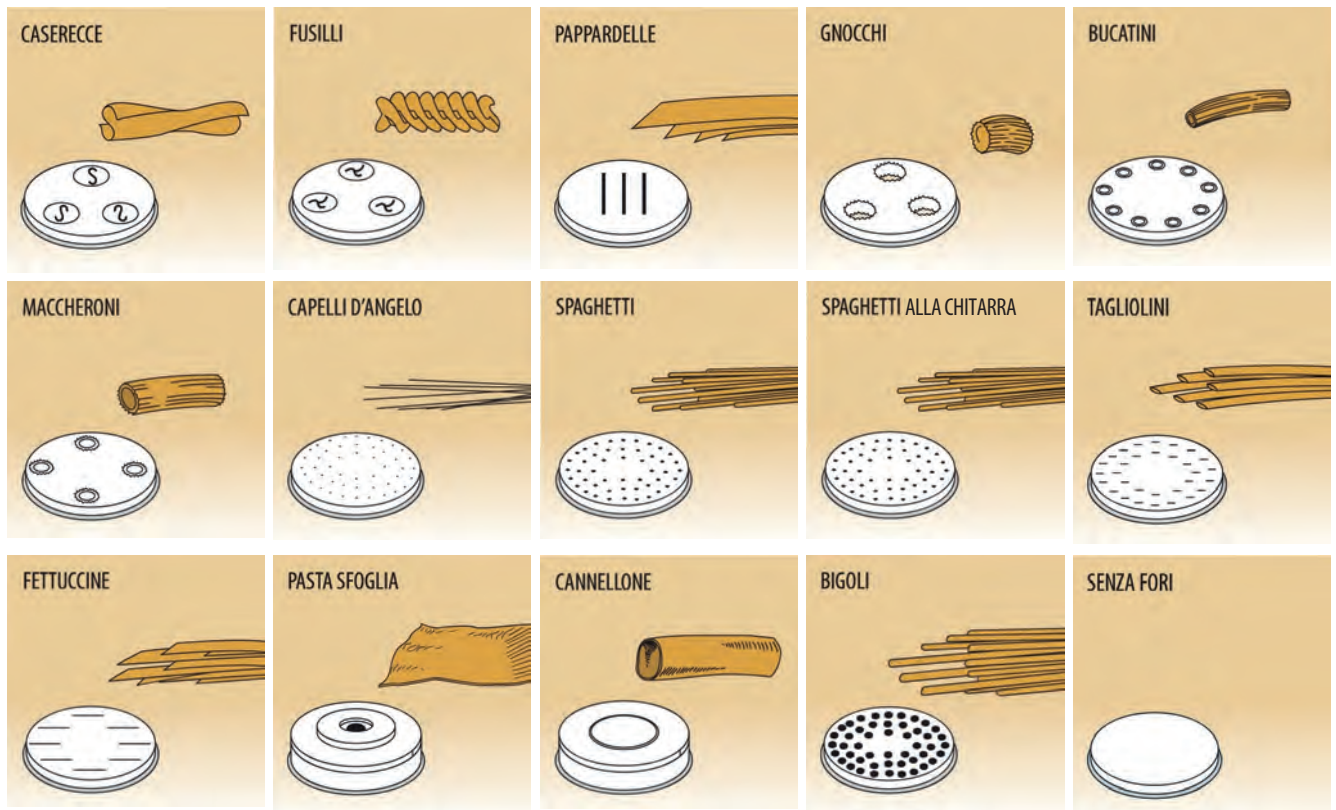

Nudelmaschine 516001

Nudelmaschine 516002 - 516004

Modell:	ø/mm:	Artikel-Nr.:	Preis:	ø/mm:	Artikel-Nr.:	Preis:
Caserecce	9 x 5	510028	51,00 €	9 x 5	510043	63,00 €
Fusili	9	510029	51,00 €	9	510044	63,00 €
Pappardelle	16	510030	51,00 €	16	510045	63,00 €
Gnocchi	12	510031	51,00 €	12	510046	63,00 €
Bucatini	4	510032	51,00 €	4	510047	63,00 €
Maccheroni	8,5	510033	51,00 €	8,5	510048	63,00 €
Capelli D'Angelo	1	510034	51,00 €	1	510049	63,00 €
Spaghetti	2	510035	51,00 €	2	510050	63,00 €
Spaghetti alla Chitarra	2	510036	51,00 €	2	510051	63,00 €
Tagliolini	3	510037	51,00 €	3	510052	63,00 €
Fettuccine	8	510038	51,00 €	8	510053	63,00 €
Pasta Sfoglia	135	510039	61,00 €	155	510054	76,00 €
Cannellone per Ripieno	25	510040	51,00 €	25	510055	63,00 €
Bigoli	3	510041	51,00 €	3	510056	63,00 €
Verschlusskappe	–	510042	51,00 €	–	510057	63,00 €

Nudelmaschinen black



Nudelmaschine für 5 kg/h

- › Fassungsvermögen: 1,50 kg
- › Teigwanne und Knethaken aus Edelstahl
- › Leistung: 5 kg/h
- › Matrizenaufnahme: ø 50 mm
- › Matrizen in Messing optional

B x T x H/mm: 250 x 480 x 460
Anschlusswert: 230 V / 0,30 kW
Artikel-Nr.: **516001**

Preis: **1.194,00 €**



Nudelmaschine für 8 kg/h

- › Fassungsvermögen: 2,50 kg
- › Teigwanne und Knethaken aus Edelstahl
- › Leistung: 8 kg/h
- › Matrizenaufnahme: ø 50 mm
- › Matrizen in Messing optional

B x T x H/mm: 260 x 600 x 560
Anschlusswert: 230 V / 0,37 kW
Artikel-Nr.: **516002**

Preis: **1.770,00 €**



Nudelmaschine für 8 kg/h mit Nudelschneider

- › Fassungsvermögen: 2,50 kg
- › Teigwanne und Knethaken aus Edelstahl
- › Leistung: 8 kg/h
- › Matrizenaufnahme: ø 50 mm
- › Matrizen in Messing optional

B x T x H/mm: 260 x 600 x 560
Anschlusswert: 230 V / 0,37 kW
Artikel-Nr.: **516004**

Preis: **2.299,00 €**



Nudelmaschine für 13 kg/h mit Nudelschneider

- › Fassungsvermögen: 4,00 kg
- › Teigwanne und Knethaken aus Edelstahl
- › Leistung: 13 kg/h
- › Matrizenaufnahme: ø 50 mm
- › Matrizen in Messing optional

B x T x H/mm: 350 x 760 x 640
Anschlusswert: 400 V / 0,75 kW
Artikel-Nr.: **516003**

Preis: **3.290,00 €**



Untergestell passend für Nudelmaschinen

B x T x H/mm: 580 x 400 x 560
Artikel-Nr.: **510027**

Preis: **221,00 €**

Teigausroller

black



Teig-Ausrollmaschinen für runde Pizzen

- › Walzenöffnung: 1 - 4 mm
- › zum Ausrollen von Pizza-, Brotteig etc.
- › Gehäuse komplett aus Edelstahl
- › Walzen lebensmittelgeeignet
- › Walzenabstand regulierbar
- › Riemengetriebe
- › optional: Fußpedal



Teig-Ausrollmaschine für runde Pizzen bis ø 300 mm

› untere Rollenlänge: 320 mm

B x T x H/mm: 430 x 500 x 630
Anschlusswert: 230 V / 0,37 kW
Artikel-Nr.: **513012**

Preis: **1.199,00 €**



Teig-Ausrollmaschine für runde Pizzen bis ø 400 mm

› untere Rollenlänge: 420 mm

B x T x H/mm: 530 x 530 x 730
Anschlusswert: 230 V / 0,37 kW
Artikel-Nr.: **513013**

Preis: **1.399,00 €**



Fußpedal für Teig-Ausrollmaschine

passend für: 513012 - 513014
Artikel-Nr.: **510080**

Preis: **88,00 €**



Teig-Ausrollmaschine für Pizzen bis ø 340 mm

› untere Rollenlänge: 350 mm

B x T x H/mm: 500 x 400 x 450
Anschlusswert: 230 V / 0,37 kW
Artikel-Nr.: **513011**

Preis: **1.098,00 €**



Teig-Ausrollmaschine für Pizzen bis ø 400 mm

› untere Rollenlänge: 420 mm

B x T x H/mm: 530 x 530 x 730
Anschlusswert: 230 V / 0,37 kW
Artikel-Nr.: **513014**

Preis: **1.399,00 €**

Teigausroller/-schneider black



Teig-Ausrollmaschine für Pizza- und Nudelteig 320 mm

- › für Eier-, Pizza- und Piadateig
- › Gehäuse aus Edelstahl
- › Walzen aus Hochglanz-Edelstahl
- › Walzenöffnung: 0 bis 10 mm
- › Stärkenregulierung für letzten Durchgang
- › Mikroschalter am Schutzdeckel der Walzen

B x T x H/mm: 580 x 480 x 400
Anschlusswert: 230 V / 0,37 kW
Artikel-Nr.: **513015**

Preis: **2.136,00 €**



Teig-Ausrollmaschine für Pizza- und Nudelteig 420 mm

- › für Eier-, Pizza- und Piadateig
- › Gehäuse aus Edelstahl
- › Walzen aus Hochglanz-Edelstahl
- › Walzenöffnung: 0 bis 10 mm
- › Stärkenregulierung für letzten Durchgang
- › Mikroschalter am Schutzdeckel der Walzen

B x T x H/mm: 680 x 480 x 400
Anschlusswert: 230 V / 0,37 kW
Artikel-Nr.: **513016**

Preis: **2.236,00 €**

Teig-Streifenschneider für Bandnudeln

- › passend für 513015 + 513016
- › Teig-Streifenschneider werden seitlich an den Ausrollmaschinen montiert

B x T x H/mm:	Streifenbreite/mm:	Artikel-Nr.:	Preis:
295 x 70 x 55	2	510109	321,00 €
295 x 70 x 55	4	510110	296,00 €
295 x 70 x 55	6	510111	296,00 €
295 x 70 x 55	12	510112	296,00 €



Teigkneteter black

i Teigknetmaschinen

- › feststehender Kopf
- › nicht herausnehmbare Schüssel
- › rotierender Knethaken und Schüssel
- › geeignet für Brot-, Piada- und Pizzateig
- › Struktur mit kratzfestem Lack beschichtet
- › Behälter, Spirale und Knetstab aus Edelstahl
- › Sicherheitsschalter am Behälterdeckel
- › Spiralenumdrehungen: 90 U/min.



Teigknetmaschine für 7 kg / 10 l

- › Stundenleistung: 21 kg/h
- › mit Gitterrostdeckel aus Edelstahl

B x T x H/mm: 540 x 279 x 620
Anschlusswert: 400 V / 0,37 kW
Artikel-Nr.: **512024**

Preis: **1.120,00 €**



Teigknetmaschine für 12 kg / 16 l

- › Stundenleistung: 36 kg/h
- › Deckel aus rauchfarbenem Polycarbonat

B x T x H/mm: 632 x 320 x 750
Anschlusswert: 400 V / 0,75 kW
Artikel-Nr.: **512025**

Preis: **1.160,00 €**



Teigknetmaschine für 18 kg / 22 l

- › Stundenleistung: 54 kg/h
- › Deckel aus rauchfarbenem Polycarbonat

B x T x H/mm: 653 x 380 x 750
Anschlusswert: 400 V / 0,75 kW
Artikel-Nr.: **512026**

Preis: **1.250,00 €**



Teigknetmaschine für 25 kg / 32 l

- › Stundenleistung: 75 kg/h
- › Deckel aus rauchfarbenem Polycarbonat

B x T x H/mm: 762 x 420 x 864
Anschlusswert: 400 V / 1,50 kW
Artikel-Nr.: **512027**

Preis: **1.450,00 €**

Rädersatz für Teigknetmaschinen

Artikel-Nr.: **510010**

Preis: **57,00 €**

Teigkneteter

- › geeignet für Brot-, Piada- und Pizzateig
- › Struktur mit kratzfestem Lack beschichtet
- › Behälter, Spirale und Knetstab aus Edelstahl
- › Sicherheitsschalter am Behälterdeckel
- › Deckel aus rauchfarbenem Polycarbonat



Teigkneteter für 12 kg / 16 l mit anhebbarem Kopf

› Stundenleistung: 36 kg/h

B x T x H/mm: 632 x 320 x 750
Anschlusswert: 400 V / 0,75 kW
Artikel-Nr.: **512029**

Preis: **1.390,00 €**

Teigkneteter für 18 kg / 22 l mit anhebbarem Kopf

› Stundenleistung: 54 kg/h

B x T x H/mm: 653 x 380 x 750
Anschlusswert: 400 V / 0,75 kW
Artikel-Nr.: **512030**

Preis: **1.490,00 €**

Teigkneteter für 25 kg / 32 l mit anhebbarem Kopf

› Stundenleistung: 75 kg/h

B x T x H/mm: 762 x 420 x 864
Anschlusswert: 400 V / 1,50 kW
Artikel-Nr.: **512031**

Preis: **1.790,00 €**

Teigkneteter für 38 kg / 42 l mit anhebbarem Kopf

› Stundenleistung: 114 kg/h

B x T x H/mm: 800 x 474 x 866
Anschlusswert: 400 V / 1,50 kW
Artikel-Nr.: **512028**

Preis: **1.990,00 €**

Teigkneteter für 12 kg / 16 l mit anhebbarem Kopf und herausnehmbarer Schüssel

› Stundenleistung: 36 kg/h

B x T x H/mm: 632 x 320 x 750
Anschlusswert: 400 V / 0,75 kW
Artikel-Nr.: **512032**

Preis: **1.590,00 €**

Teigkneteter für 18 kg / 22 l mit anhebbarem Kopf und herausnehmbarer Schüssel

› Stundenleistung: 54 kg/h

B x T x H/mm: 653 x 380 x 750
Anschlusswert: 400 V / 0,75 kW
Artikel-Nr.: **512033**

Preis: **1.650,00 €**

Teigkneteter für 25 kg / 32 l mit anhebbarem Kopf und herausnehmbarer Schüssel

› Stundenleistung: 75 kg/h

B x T x H/mm: 762 x 420 x 864
Anschlusswert: 400 V / 1,50 kW
Artikel-Nr.: **512034**

Preis: **1.950,00 €**

Teigkneteter für 38 kg / 42 l mit anhebbarem Kopf und herausnehmbarer Schüssel

› Stundenleistung: 114 kg/h

B x T x H/mm: 800 x 474 x 866
Anschlusswert: 400 V / 1,50 kW
Artikel-Nr.: **512035**

Preis: **2.150,00 €**



Rührmixer black

i Planeten-Rührmixer

- › für verschiedene Teigtypen wie Pizza, Brot, Kekse, Croissants, Brioches, Biskuit, Mürbeteig, Baisers, Püree, Mayonnaise, verschiedene Soßen, Schlagsahne, etc.
- › mit kratzfestem Lack beschichtet
- › Behälter, Schneebesen und Gitterrost-deckel aus Edelstahl
- › Mikroschalter an Deckel und Behälter
- › ausziehbarer Behälter
- › Werkzeug-Schnellanschlüsse
- › inkl. Spachtel, Spirale und Schneebesen



Planeten-Rührmixer, 4,9 l

- › Geschwindigkeit: 40 bis 250 U/min.
- › Behälter: 4,90 l (ø 200 x H 170 mm)
- › Spirale und Spachtel aus Edelstahl
- › elektrische Geschwindigkeitsregelung

B x T x H/mm: 350 x 230 x 400
Anschlusswert: 230 V / 0,30 kW
Artikel-Nr.: **511009**

Preis: **697,00 €**



Planeten-Rührmixer, 7 l

- › Geschwindigkeit: 40 bis 250 U/min.
- › Behälter: 7,00 l (ø 235 x H 205 mm)
- › Spirale und Spachtel aus Edelstahl
- › elektrische Geschwindigkeitsregelung

B x T x H/mm: 420 x 250 x 420
Anschlusswert: 230 V / 0,32 kW
Artikel-Nr.: **511010**

Preis: **750,00 €**



Mehlwagen, 150 l

- › komplett Edelstahl
- › 4 Räder
- › mit Klappdeckel
- › mit abgerundetem Innenraum

B x T x H/mm: 395 x 610 x 725
Artikel-Nr.: **957001**

Preis: **365,00 €**

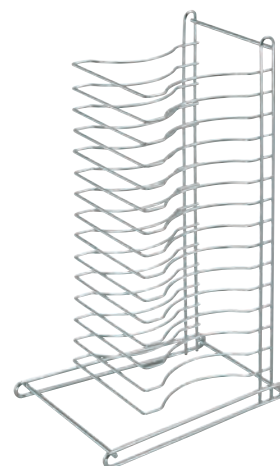

Pizza-Rack für 15 Pizzableche

- › Stahldraht verchromt
- › integrierter Tragegriff

B x T x H/mm: 380 x 290 x 670
Artikel-Nr.: **528001**

Preis: **74,00 €**

Pizzaöfen – rustikal i

› Temperaturbereich
von 50°C bis 500°C regelbar

› Ober- und Unterhitze getrennt regelbar

› Backkammer aus aluminisiertem Blech

› Fassade aus rustikal lackiertem Metall

› mit Innenbeleuchtung

› mechanische Regelung,
mit Ein-/Ausschalter

› hitzebeständiges Sichtfenster



Pizzaofen, 1 Backkammer, für 4 Pizen ø 360 mm

› Innenmaß: 720 x 720 x 140 mm

B x T x H/mm: 1010 x 850 x 420
Anschlusswert: 400 V / 6,00 kW
Artikel-Nr.: **531024**

Preis: **1.299,00 €**



Pizzaofen, 1 Backkammer, für 6 Pizen ø 360 mm

› Innemaß: 720 x 1080 x 140 mm

B x T x H/mm: 1010 x 1210 x 420
Anschlusswert: 400 V / 9,00 kW
Artikel-Nr.: **531026**

Preis: **1.499,00 €**



Untergestelle

› Stahlblech, lackiert

passend für: Öfen für 4 Pizen
B x T x H/mm: 1010 x 850 x 980
Artikel-Nr.: **530017**

Preis: **276,00 €**

passend für: Öfen für 6 Pizen
B x T x H/mm: 1010 x 1210 x 980
Artikel-Nr.: **530018**

Preis: **329,00 €**

passend für: Öfen für 8 Pizen
B x T x H/mm: 1010 x 850 x 850
Artikel-Nr.: **530019**

Preis: **276,00 €**

passend für: Öfen für 12 Pizen
B x T x H/mm: 1010 x 1210 x 850
Artikel-Nr.: **530020**

Preis: **329,00 €**



Pizzaofen, 2 Backkammern, für 8 Pizen ø 360 mm

› 2 x Innenmaß: 720 x 720 x 140 mm

B x T x H/mm: 1010 x 850 x 750
Anschlusswert: 400 V / 12,00 kW
Artikel-Nr.: **531025**

Preis: **1.999,00 €**



Pizzaofen, 2 Backkammern, für 12 Pizen ø 360 mm

› 2 x Innenmaß: 720 x 1080 x 140 mm

B x T x H/mm: 1010 x 1210 x 750
Anschlusswert: 400 V / 18,00 kW
Artikel-Nr.: **531027**

Preis: **2.550,00 €**

Pizzaöfen black

i Pizzaöfen

- › Temperaturbereich: 85°C bis 455°C
- › 32 A Anschluss erforderlich
- › Frontausführung in Edelstahl
- › Innenausführung aus verzinktem Stahlblech
- › extra große Sichtfenster mit hitzebeständigem Glas
- › Innenbeleuchtung je Backkammer
- › Ober- und Unterhitze getrennt schaltbar
- › mit Ein-/Ausschalter
- › mit analoger Temperaturanzeige
- › geringer Energieverbrauch



Pizzaofen, 1 Backkammer, für 4 Pizzen ø 300 mm, Backplatte Schamott

› Innenmaß: 620 x 620 x 150 mm

B x T x H/mm: 950 x 900 x 410
Anschlusswert: 400 V / 5,00 kW
Artikel-Nr.: **531032**

Preis: **1.299,00 €**



Pizzaofen, 2 Backkammern, für 8 Pizzen ø 300 mm, Backplatte Schamott

› 2 x Innenmaß: 620 x 620 x 150 mm

B x T x H/mm: 950 x 900 x 740
Anschlusswert: 400 V / 10,00 kW
Artikel-Nr.: **531033**

Preis: **2.193,00 €**



Untergestelle

passend für: 531032, 531033
B x T x H/mm: 950 x 780 x 850
Artikel-Nr.: **530030**

Preis: **267,00 €**

passend für: 531034, 531035
B x T x H/mm: 950 x 1080 x 850
Artikel-Nr.: **530031**

Preis: **327,00 €**



Pizzaofen, 1 Backkammer, für 6 Pizzen ø 300 mm, Backplatte Schamott

› Innenmaß: 620 x 920 x 150 mm

B x T x H/mm: 950 x 1200 x 410
Anschlusswert: 400 V / 6,00 kW
Artikel-Nr.: **531034**

Preis: **1.499,00 €**



Pizzaofen, 2 Backkammern, für 12 Pizzen ø 300 mm, Backplatte Schamott

› 2 x Innenmaß: 620 x 920 x 150 mm

B x T x H/mm: 950 x 1200 x 740
Anschlusswert: 400 V / 12,00 kW
Artikel-Nr.: **531035**

Preis: **2.664,00 €**

Pizzaöfen

i



Pizzaofen, 2 Backkammern, für 8 Pizzen ø 330 mm, Backkammer Vollschatott

- › 2 x Innenmaß: 670 x 680 x 150 mm
- › obere Heizstäbe freiliegend

B x T x H/mm: 1010 x 1030 x 800
Anschlusswert: 400 V / 10,00 kW
Artikel-Nr.: **531036**

Preis: **2.867,00 €**



Pizzaofen, 2 Backkammern, für 12 Pizzen ø 330 mm, Backkammer Vollschatott

- › 2 x Innenmaß: 670 x 1030 x 150 mm
- › obere Heizstäbe freiliegend

B x T x H/mm: 1010 x 1260 x 800
Anschlusswert: 400 V / 15,00 kW
Artikel-Nr.: **531037**

Preis: **3.499,00 €**

- › Temperaturbereich: 85°C bis 455°C
- › 32 A Anschluss erforderlich
- › Frontausführung in Edelstahl
- › Innenausführung aus verzinktem Stahlblech
- › extra große Sichtfenster mit hitzebeständigem Glas
- › Innenbeleuchtung je Backkammer
- › Ober- und Unterhitze getrennt schaltbar
- › mit Ein-/Ausschalter
- › mit analoger Temperaturanzeige
- › geringer Energieverbrauch



Untergestelle

passend für: 531036
B x T x H/mm: 1020 x 1000 x 850
Artikel-Nr.: **530032**

Preis: **299,00 €**

passend für: 531037
B x T x H/mm: 1010 x 1260 x 850
Artikel-Nr.: **530033**

Preis: **329,00 €**

passend für: 531039
B x T x H/mm: 840 x 780 x 850
Artikel-Nr.: **530014**

Preis: **270,00 €**

passend für: 531040
B x T x H/mm: 840 x 1070 x 850
Artikel-Nr.: **530015**

Preis: **292,00 €**



Pizzaofen, 2 Backkammern, für 8 Pizzen ø 300 mm, Backplatte Schamott

- › 2 x Innenmaß: 620 x 620 x 150 mm

B x T x H/mm: 840 x 780 x 820
Anschlusswert: 400 V / 10,00 kW
Artikel-Nr.: **531039**

Preis: **2.044,00 €**



Pizzaofen, 2 Backkammern, für 12 Pizzen ø 300 mm, Backplatte Schamott

- › 2 x Innenmaß: 620 x 920 x 150 mm

B x T x H/mm: 840 x 1070 x 820
Anschlusswert: 400 V / 12,00 kW
Artikel-Nr.: **531040**

Preis: **2.458,00 €**



Schöpfkelle, Edelstahl

B x T/mm: 330 x 65
Artikel-Nr.: **520004**

Preis: **19,00 €**



Teigschneider, Edelstahl

B x T/mm: 80 x 115
Artikel-Nr.: **522003**

Preis: **6,00 €**



Spachtel, Edelstahl

B x T/mm: 110 x 100
Artikel-Nr.: **521023**

Preis: **7,00 €**



Zange für Pizzableche, Edelstahl

B/mm: 395
Artikel-Nr.: **520005**

Preis: **19,00 €**



Pizzaschneider, Edelstahl

B x T/mm: 100 x 230
Artikel-Nr.: **522004**

Preis: **8,00 €**



Pizzaschneider Pro, Edelstahl

› Griff: widerstandsfähiges Polymer

B x T/mm: 100 x 260
Artikel-Nr.: **522005**

Preis: **38,00 €**



Schaufelhalter, Aluminium

B x T/mm: 415 x 80
Artikel-Nr.: **520003**

Preis: **16,00 €**



Ofenbürste, Aluminium

B x T/mm: 1600 x 60
Artikel-Nr.: **520002**

Preis: **75,00 €**

Pizzaschaufel in Aluminium, Stiellänge 1500 mm

B x T/mm:	Ausführung:	Artikel-Nr.:	Preis:
1830 x 330	glatt	521014	95,00 €
1860 x 360	glatt	521015	107,00 €
1950 x 450	glatt	521016	139,00 €



Pizzaschaufel in Aluminium, perforiert, Stiellänge 1500 mm

B x T/mm:	Ausführung:	Artikel-Nr.:	Preis:
1830 x 330	perforiert	521017	121,00 €
1860 x 360	perforiert	521018	139,00 €
1950 x 450	perforiert	521019	161,00 €



Pizzaschaufel in Edelstahl, Stiellänge 1500 mm

B x T/mm:	Artikel-Nr.:	Preis:
1670 x 170	521020	78,00 €
1700 x 200	521021	81,00 €
1730 x 230	521022	84,00 €



Pizzableche aus Blaublech mit gebördeltem Rand

ø/mm:	Artikel-Nr.:	Preis:
200	524005	4,30 €
240	524006	5,30 €
260	524007	5,70 €
280	524008	6,10 €
300	524009	6,90 €
320	524010	7,40 €
360	524011	8,60 €
400	524012	10,00 €



Pizzatische mit Kühlaufsatzvitrine, 6 x GN 1/3, 2 x GN 1/2

- › Temperaturbereich: 2°C bis 8°C
- › HSS Kühlsystem (Helped Static System)
statische Kühlung mit Assistenzsystem für eine optimale Kälteverteilung
- › Gehäuse aus Edelstahl
- › Arbeitsplatte aus Granit
- › mit hinterer Aufkantung und Kühlaufsatzvitrine für GN-Behälter
- › mit geradem Glas
- › 50 mm Isolierung
- › Kühlmittel: R290
- › selbstschließende Türen
- › höhenverstellbare Edelstahlfüße
- › automatische Abtauung und Tauwasserverdunstung
- › elektronische Steuerung mit digitaler Temperaturanzeige
- › Energieeffizienzklasse: B
- › Klimaklasse: 5
- › Stromverbrauch: 706 kWh/Jahr
- › im Lieferumfang enthalten: 2 Paar Führungsschienen und 1 Rost 600 x 400 mm
- › GN-Behälter nicht inbegriffen



Pizzatisch mit Kühlaufsatzvitrine, 3 Türen

B x T x H/mm:	Anschlusswert:	Artikel-Nr.:	Preis:
2050 x 820 x 1500	230 V / 0,49 kW	551024	5.799,00 €



Pizzatisch mit Kühlaufsatzvitrine, 2 Türen, 5 Schubladen

B x T x H/mm:	Anschlusswert:	Artikel-Nr.:	Preis:
2000 x 820 x 1500	230 V / 0,49 kW	551025	5.999,00 €

Schienenpaar, für Behälter 600 x 400 mm, für Pizzatische

passend für: 551024, 551025
Artikel-Nr.: **620112**

Preis: **31,40 €**

Rost beschichtet, 600 x 400 mm, für Pizzatische

passend für: 551024, 551025
Artikel-Nr.: **620113**

Preis: **35,30 €**

Kühlaufsatzvitrienen black

Kühlaufsatzvitrienen, GN 1/3

- › Temperaturbereich: 2°C bis 8°C
- › statische Kühlung
- › Kühlmittel: R290
- › Klimaklasse: 5
- › automatische Abtauung bei Stillstand
- › Gehäuse aus Edelstahl
- › elektronische Steuerung
- › GN-Behälter nicht inbegriffen
- › Anschlusswert: 230 V / 0,16 kW

Kühlaufsatzvitrienen, GN 1/3, mit Glasaufsatz

Kapazität:	B x T x H/mm:	Artikel-Nr.:	Preis:
5 x GN 1/3	1250 x 370 x 440	554040	1.254,00 €
4 x GN 1/3 + 1 x GN 1/2	1400 x 370 x 440	554041	1.299,00 €
6 x GN 1/3	1500 x 370 x 440	554042	1.343,00 €
5 x GN 1/3 + 2 x GN 1/2	1800 x 370 x 440	554043	1.399,00 €
6 x GN 1/3 + 2 x GN 1/2	2000 x 370 x 440	554044	1.490,00 €

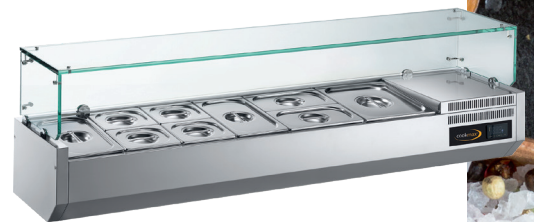

Kühlaufsatzvitrienen, GN 1/3, mit Edelstahldeckel

Kapazität:	B x T x H/mm:	Artikel-Nr.:	Preis:
5 x GN 1/3	1250 x 370 x 240	554045	1.254,00 €
4 x GN 1/3 + 1 x GN 1/2	1400 x 370 x 240	554046	1.290,00 €
6 x GN 1/3	1500 x 370 x 240	554047	1.343,00 €
5 x GN 1/3 + 2 x GN 1/2	1800 x 370 x 240	554048	1.399,00 €
6 x GN 1/3 + 2 x GN 1/2	2000 x 370 x 240	554049	1.490,00 €



Zwischenstege für Kühlaufsatzvitrienen

B/mm: 22
Artikel-Nr.: **620109**

Preis: **9,80 €**

B/mm: 41
Artikel-Nr.: **620110**

Preis: **9,80 €**

B/mm: 44
Artikel-Nr.: **620111**

Preis: **9,80 €**

Stellfüße, Höhe 200 mm, für Kühlaufsatzvitrienen

passend für: 554040 - 554049
Artikel-Nr.: **620108**

Preis: **102,00 €**

Kühltische, GN 1/1, Korpushöhe 665 mm

- › Temperaturbereich: -2°C bis +8°C
- › Umluftkühlung
- › Kühlmittel: R290
- › Klimaklasse: 5
- › Edelstahl
- › Isolierung: 50 mm
- › elektronische Steuerung
- › automatische Abtauung und Tauwasserverdunstung
- › selbstschließende Türen
- › höhenverstellbare Edelstahlfüße
- › mit Arbeitsplatte in 50 mm Stärke
- › optional mit 50 mm Aufkantung



Kühltisch, 3 Türen

B x T x H/mm:	Anschlusswert:	Ausführung:	Artikel-Nr.:	Preis:
1760 x 700 x 860	230 V / 0,24 kW	ohne Aufkantung	613104	2.799,00 €
1760 x 700 x 910	230 V / 0,24 kW	mit Aufkantung	613105	2.889,00 €



Kühltisch, 2 Türen, 2 Schubladen

B x T x H/mm:	Anschlusswert:	Ausführung:	Artikel-Nr.:	Preis:
1760 x 700 x 860	230 V / 0,24 kW	ohne Aufkantung	613108	3.263,00 €
1760 x 700 x 910	230 V / 0,24 kW	mit Aufkantung	613109	3.340,00 €



Kühltisch, 1 Tür und 4 Schubladen

B x T x H/mm:	Anschlusswert:	Ausführung:	Artikel-Nr.:	Preis:
1760 x 700 x 860	230 V / 0,24 kW	ohne Aufkantung	613112	3.714,00 €
1760 x 700 x 910	230 V / 0,24 kW	mit Aufkantung	613113	3.699,00 €



Kühltisch, 6 Schubladen

B x T x H/mm:	Anschlusswert:	Ausführung:	Artikel-Nr.:	Preis:
1760 x 700 x 860	230 V / 0,24 kW	ohne Aufkantung	613114	4.165,00 €
1760 x 700 x 910	230 V / 0,24 kW	mit Aufkantung	613115	4.241,00 €

Kühltisch, 2 Türen

B x T x H/mm:	Anschlusswert:	Ausführung:	Artikel-Nr.:	Preis:
1300 x 700 x 860	230 V / 0,24 kW	ohne Aufkantung	613102	2.299,00 €
1300 x 700 x 910	230 V / 0,24 kW	mit Aufkantung	613103	2.381,00 €



Kühltisch, 1 Tür, 2 Schubladen

B x T x H/mm:	Anschlusswert:	Ausführung:	Artikel-Nr.:	Preis:
1300 x 700 x 860	230 V / 0,24 kW	ohne Aufkantung	613106	2.783,00 €
1300 x 700 x 910	230 V / 0,24 kW	mit Aufkantung	613107	2.832,00 €



Kühltisch, 4 Schubladen

B x T x H/mm:	Anschlusswert:	Ausführung:	Artikel-Nr.:	Preis:
1300 x 700 x 860	230 V / 0,24 kW	ohne Aufkantung	613110	3.234,00 €
1300 x 700 x 910	230 V / 0,24 kW	mit Aufkantung	613111	3.283,00 €



Schubladensatz mit 2 Schubladen 1/2, für Kühltische

passend für: 613102 - 613115
Artikel-Nr.: **620099**

Preis: **455,00 €**

Schienenpaar, für Behälter GN 1/1, für Kühl-/Tiefkühltische

passend für: 613102 - 613115,
614061 - 614074

Artikel-Nr.: **620104**

Preis: **29,40 €**

Rost, beschichtet, GN 1/1, für Kühl-/Tiefkühltische

passend für: 613102 - 613115,
614061 - 614074

Artikel-Nr.: **620102**

Preis: **31,40 €**

Rost, Edelstahl, GN 1/1, für Kühl-/Tiefkühltische

passend für: 613102 - 613115,
614061 - 614074

Artikel-Nr.: **620103**

Preis: **55,00 €**

Rollensatz, ø 125 mm, für Kühltische

passend für: 613102 - 613115,
614061 - 614074

Artikel-Nr.: **620101**

Preis: **180,00 €**

Tiefkühlische black

Tiefkühlische, GN 1/1, Korpushöhe 665 mm

- › Temperaturbereich: -15°C bis -20°C
- › Umluftkühlung
- › Kühlmittel: R290
- › Klimaklasse: 5
- › Edelstahl
- › Isolierung: 50 mm
- › elektronische Steuerung
- › automatische Abtauung und Tauwasserverdunstung
- › Türrahmenheizung
- › selbstschließende Türen
- › höhenverstellbare Edelstahlfüße
- › mit Arbeitsplatte in 50 mm Stärke
- › optional mit 50 mm Aufkantung



Tiefkühlisch, 3 Türen

B x T x H/mm:	Anschlusswert:	Ausführung:	Artikel-Nr.:	Preis:
1760 x 700 x 860	230 V / 0,66 kW	ohne Aufkantung	614063	3.893,00 €
1760 x 700 x 910	230 V / 0,66 kW	mit Aufkantung	614064	3.967,00 €



Tiefkühlisch, 2 Türen, 2 Schubladen

B x T x H/mm:	Anschlusswert:	Ausführung:	Artikel-Nr.:	Preis:
1760 x 700 x 860	230 V / 0,66 kW	ohne Aufkantung	614067	4.399,00 €
1760 x 700 x 910	230 V / 0,66 kW	mit Aufkantung	614068	4.496,00 €



Tiefkühlisch, 1 Tür, 4 Schubladen

B x T x H/mm:	Anschlusswert:	Ausführung:	Artikel-Nr.:	Preis:
1760 x 700 x 860	230 V / 0,66 kW	ohne Aufkantung	614071	4.951,00 €
1760 x 700 x 910	230 V / 0,66 kW	mit Aufkantung	614072	4.999,00 €



Tiefkühlisch, 6 Schubladen

B x T x H/mm:	Anschlusswert:	Ausführung:	Artikel-Nr.:	Preis:
1760 x 700 x 860	230 V / 0,66 kW	ohne Aufkantung	614073	5.480,00 €
1760 x 700 x 910	230 V / 0,66 kW	mit Aufkantung	614074	4.999,00 €

Tiefkühlische black

Tiefkühlisch, 2 Türen

B x T x H/mm:	Anschlusswert:	Ausführung:	Artikel-Nr.:	Preis:
1300 x 700 x 860	230 V / 0,54 kW	ohne Aufkantung	614061	3.154,00 €
1300 x 700 x 910	230 V / 0,54 kW	mit Aufkantung	614062	3.199,00 €



Tiefkühlisch, 1 Tür, 2 Schubladen

B x T x H/mm:	Anschlusswert:	Ausführung:	Artikel-Nr.:	Preis:
1300 x 700 x 860	230 V / 0,54 kW	ohne Aufkantung	614065	3.683,00 €
1300 x 700 x 910	230 V / 0,54 kW	mit Aufkantung	614066	3.736,00 €



Tiefkühlisch, 4 Schubladen

B x T x H/mm:	Anschlusswert:	Ausführung:	Artikel-Nr.:	Preis:
1300 x 700 x 860	230 V / 0,54 kW	ohne Aufkantung	614069	4.199,00 €
1300 x 700 x 910	230 V / 0,54 kW	mit Aufkantung	614070	4.265,00 €



Schubladensatz mit 2 Schubladen 1/2, für Kühltische

passend für: 613102 - 613115
Artikel-Nr.: **620099**

Preis: **455,00 €**

Schubladensatz mit 2 Schubladen 1/2, für Tiefkühlische

passend für: 614061 - 614074
Artikel-Nr.: **620100**

Preis: **529,00 €**

Schienenpaar, für Behälter GN 1/1, für Kühl-/Tiefkühlische

passend für: 613102 - 613115,
614061 - 614074

Artikel-Nr.: **620104**

Preis: **29,40 €**

Rost, beschichtet, GN 1/1, für Kühl-/Tiefkühlische

passend für: 613102 - 613115,
614061 - 614074

Artikel-Nr.: **620102**

Preis: **31,40 €**

Rost, Edelstahl, GN 1/1, für Kühl-/Tiefkühlische

passend für: 613102 - 613115,
614061 - 614074

Artikel-Nr.: **620103**

Preis: **55,00 €**

Rollensatz, ø 125 mm, für Kühltische

passend für: 613102 - 613115,
614061 - 614074

Artikel-Nr.: **620101**

Preis: **180,00 €**

Kühl- / Tiefkühlschränke black

i Kühlschränke

- › Temperaturbereich: -2°C bis +8°C
- › Umluftkühlung
- › Kühlmittel: R290
- › Klimaklasse: 5
- › automatische Abtauung und Tauwasserverdunstung
- › elektronische Steuerung
- › Korpus aus Edelstahl
- › mit tiefgezogenen Innenseiten
- › Isolierung: 80 mm
- › verdampferfreier Innenraum
- › LED Innenbeleuchtung
- › selbstschließende, reversible Tür mit Schloss
- › höhenverstellbare Edelstahlfüße



Kühlschrank, 700 l, GN 2/1

- › Energieeffizienzklasse: C
- › Stromverbrauch: 481 kWh/Jahr
- › inkl. Rost 3 x GN 2/1

B x T x H/mm: 700 x 890 x 2100
Anschlusswert: 230 V / 0,19 kW
Artikel-Nr.: **621089**

Preis: **2.060,00 €**



Kühlschrank, 1400 l, GN 2/1

- › Energieeffizienzklasse: C
- › Stromverbrauch: 925 kWh/Jahr
- › inkl. Rost 6 x GN 2/1

B x T x H/mm: 1390 x 890 x 2100
Anschlusswert: 230 V / 0,28 kW
Artikel-Nr.: **621090**

Preis: **3.199,00 €**

i Tiefkühlschränke

- › Temperaturbereich: -18°C bis -21°C
- › Umluftkühlung
- › Kühlmittel: R290
- › Klimaklasse: 5
- › automatische Abtauung und Tauwasserverdunstung
- › elektronische Steuerung
- › Korpus aus Edelstahl
- › mit tiefgezogenen Innenseiten
- › Isolierung: 80 mm
- › verdampferfreier Innenraum
- › LED Innenbeleuchtung
- › selbstschließende, reversible Tür mit Schloss
- › höhenverstellbare Edelstahlfüße



Tiefkühlschrank, 700 l, GN 2/1

- › Energieeffizienzklasse: C
- › Stromverbrauch: 1721 kWh/Jahr
- › inkl. Rost 3 x GN 2/1

B x T x H/mm: 700 x 890 x 2100
Anschlusswert: 230 V / 0,59 kW
Artikel-Nr.: **622063**

Preis: **2.599,00 €**



Tiefkühlschrank, 1400 l, GN 2/1

- › Energieeffizienzklasse: D
- › Stromverbrauch: 3910 kWh/Jahr
- › inkl. Rost 6 x GN 2/1

B x T x H/mm: 1390 x 890 x 2100
Anschlusswert: 230 V / 0,92 kW
Artikel-Nr.: **622064**

Preis: **3.899,00 €**

Kühlschränke black



Kühlschrank mit Glastür, 700 l, GN 2/1

- › Energieeffizienzklasse: D
- › Stromverbrauch: 704 kWh/Jahr
- › inkl. Rost 3 x GN 2/1

B x T x H/mm: 700 x 890 x 2100
Anschlusswert: 230 V / 0,22 kW
Artikel-Nr.: **621091**

Preis: **2.590,00 €**



Kühlschrank mit Glastür, 1400 l, GN 2/1

- › Energieeffizienzklasse: D
- › Stromverbrauch: 1272 kWh/Jahr
- › inkl. Rost 6 x GN 2/1

B x T x H/mm: 1390 x 890 x 2100
Anschlusswert: 230 V / 0,34 kW
Artikel-Nr.: **621092**

Preis: **4.299,00 €**

Kühlschränke i

- › Temperaturbereich: 2°C bis 10°C
- › Umluftkühlung
- › Kühlmittel: R290
- › Klimaklasse: 4
- › automatische Abtauung und Tauwasserverdunstung
- › elektronische Steuerung
- › Korpus aus Edelstahl
- › mit tiefgezogenen Innenseiten
- › Isolierung: 80 mm
- › verdampferfreier Innenraum
- › LED Innenbeleuchtung
- › selbstschließende, reversible Tür
- › höhenverstellbare Edelstahlfüße

Rost, beschichtet, GN 2/1, für Kühl-/Tiefkühlschränke

passend für: 621089 - 621092,
622063 - 622064
Artikel-Nr.: **620106**

Preis: **43,10 €**

Rost, Edelstahl, GN 2/1, für Kühl-/Tiefkühlschränke

passend für: 621089 - 621092,
622063 - 622064
Artikel-Nr.: **620107**

Preis: **71,00 €**

Rollensatz, ø 100 mm, für Kühl-/Tiefkühlschränke

passend für: 621089 - 621092,
622063 - 622064
Artikel-Nr.: **620105**

Preis: **172,00 €**

Kühlschränke by Liebherr black

i Kühlschränke

- › Temperaturbereich: 2°C bis 9°C
- › Energieeffizienzklasse: C
- › Umluftkühlung
- › Kühlmittel: R600a
- › Klimaklasse: 5
- › Außenmaterial: Stahl
- › Innenmaterial: Kunststoff weiß
- › automatische Abtauung
- › Art der Steuerung: Drehregler
- › analoge Temperaturanzeige innen
- › verstellbare Ablageflächen:
4 kunststoffbeschichtete Roste
- › Griff mit Griffmulde
- › selbstschließende Tür mit Schloss
- › Türanschlag rechts, wechselbar



Kühlschrank, 327 I

- › Innenmaße: 475 x 423 x 1459 mm
- › Belastbarkeit Ablageflächen: 45,00 kg
- › Energieverbrauch: 367,00 kWh/Jahr

B x T x H/mm: 615 x 725 x 1720
Anschlusswert: 230 V
Artikel-Nr.: **621085**

Preis: **699,00 €**



Kühlschrank, 544 I

- › Innenmaße: 625 x 539 x 1459 mm
- › Belastbarkeit Ablageflächen: 60,00 kg
- › Energieverbrauch: 383,00 kWh/Jahr

B x T x H/mm: 765 x 840 x 1720
Anschlusswert: 230 V
Artikel-Nr.: **621086**

Preis: **880,00 €**

i Kühlschränke

- › Temperaturbereich: 1°C bis 15°C
- › Energieeffizienzklasse: C
- › Umluftkühlung
- › Kühlmittel: R600a
- › Klimaklasse: 5
- › Außenmaterial: Stahl
- › Innenmaterial: Kunststoff weiß
- › automatische Abtauung
- › Monochrom-Display, Touch-Buttons
- › digitale Temperaturanzeige außen
- › Aluminiumgriff
- › selbstschließende Tür mit Schloss
- › Türanschlag rechts, wechselbar
- › optischer und akustischer Alarm
- › WLAN/LAN - Schnittstelle optional
- › höhenverstellbare Füße: 150 - 180 mm



Kühlschrank, 571 I

- › Innenmaße: 620 x 531 x 1460 mm
- › 4 kunststoffbeschichtete Roste
- › Belastbarkeit Ablageflächen: 60,00 kg
- › Energieverbrauch: 576,00 kWh/Jahr

B x T x H/mm: 765 x 840 x 1850
Anschlusswert: 230 V
Artikel-Nr.: **621087**

Preis: **1.425,00 €**



Kühlschrank, 655 I

- › Innenmaße: 620 x 531 x 1660 mm
- › 5 kunststoffbeschichtete Roste
- › Belastbarkeit Ablageflächen: 60,00 kg
- › Energieverbrauch: 603,00 kWh/Jahr

B x T x H/mm: 765 x 840 x 2050
Anschlusswert: 230 V
Artikel-Nr.: **621088**

Preis: **1.590,00 €**

Tiefkühlschränke by Liebherr black



Tiefkühlschrank, 499 I

- › Innenmaße: 580 x 523 x 1388 mm
- › Belastbarkeit Ablageflächen: 60,00 kg
- › Energieverbrauch: 1234,00 kWh/Jahr

B x T x H/mm: 765 x 840 x 1850
Anschlusswert: 230 V
Artikel-Nr.: **622062**

Preis: **1.620,00 €**

Tiefkühlschränke i

- › Temperaturbereich: -9°C bis -26°C
- › Kühlmittel: R290
- › Klimaklasse: 5
- › statisches Kühlsystem
- › Außenmaterial: Stahl
- › Innenmaterial: Kunststoff weiß
- › manuelles Abtauverfahren
- › Monochrom-Display, Touch-Buttons
- › digitale Temperaturanzeige außen
- › verstellbare Ablageflächen: kunststoffbeschichtete Roste
- › Anzahl der Körbe: 10
- › Aluminiumgriff
- › selbstschließende Tür mit Schloss
- › Türanschlag rechts, wechselbar
- › Alarm bei Störung optisch und akustisch
- › WLAN/LAN (optional)
- › höhenverstellbare Füße: 150 - 180 mm

Tragrost weiß

passend für: 621087 - 621088
Artikel-Nr.: **620091**

Preis: **44,00 €**

passend für: 621086
Artikel-Nr.: **620092**

Preis: **36,00 €**

passend für: 621085
Artikel-Nr.: **620093**

Preis: **36,00 €**

Nachrüstsatz Rollen, 80 mm

passend für: 622062
Artikel-Nr.: **620094**

Preis: **155,00 €**

Nachrüstsatz Stellfüße, 150 - 210 mm

passend für: 621085 - 621086
Artikel-Nr.: **620095**

Preis: **116,00 €**

Kühlzellen black

i Kühlzellenregale

- › mit 4 Fachböden
- › Fachboden ohne Werkzeug wechselbar
- › Winkelmontage, vielseitige Möglichkeiten
- › Stellschrauben
- › Regalleitern und Stützen aus eloxiertem Aluminium
- › Regalböden aus Polyäthylen
- › Höhe: 1670 mm, Tiefe: 370 mm
- › höhenverstellbare Füße

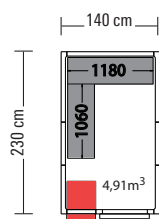

Kühlzelle
Artikel-Nr.: **661062**
Preis: **3.499,00 €**

Regal
Artikel-Nr.: **664047**
Preis: **1.190,00 €**

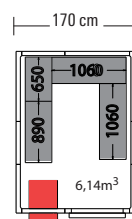

Kühlzelle
Artikel-Nr.: **661063**
Preis: **3.799,00 €**

Regal
Artikel-Nr.: **664048**
Preis: **1.540,00 €**

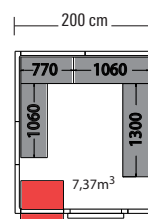

Kühlzelle
Artikel-Nr.: **661064**
Preis: **4.199,00 €**

Regal
Artikel-Nr.: **664053**
Preis: **1.665,00 €**

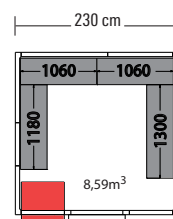

Kühlzelle
Artikel-Nr.: **661065**
Preis: **4.450,00 €**

Regal
Artikel-Nr.: **664050**
Preis: **1.785,00 €**

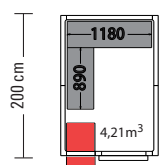

Kühlzelle
Artikel-Nr.: **661066**
Preis: **3.199,00 €**

Regal
Artikel-Nr.: **664051**
Preis: **1.125,00 €**

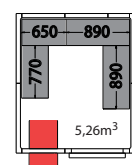

Kühlzelle
Artikel-Nr.: **661067**
Preis: **3.499,00 €**

Regal
Artikel-Nr.: **664052**
Preis: **1.425,00 €**

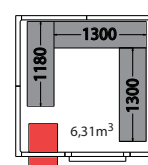

Kühlzelle
Artikel-Nr.: **661068**
Preis: **3.799,00 €**

Regal
Artikel-Nr.: **664049**
Preis: **1.420,00 €**

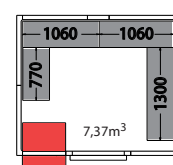

Kühlzelle
Artikel-Nr.: **661064**
Preis: **4.199,00 €**

Regal
Artikel-Nr.: **664053**
Preis: **1.665,00 €**

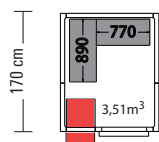

Kühlzelle
Artikel-Nr.: **661069**
Preis: **2.999,00 €**

Regal
Artikel-Nr.: **664054**
Preis: **510,00 €**

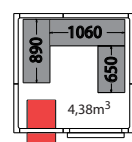

Kühlzelle
Artikel-Nr.: **661070**
Preis: **3.289,00 €**

Regal
Artikel-Nr.: **664055**
Preis: **1.180,00 €**

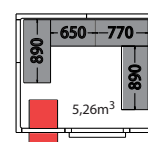

Kühlzelle
Artikel-Nr.: **661067**
Preis: **3.499,00 €**

Regal
Artikel-Nr.: **664052**
Preis: **1.425,00 €**

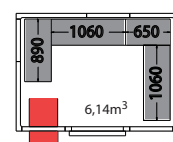

Kühlzelle
Artikel-Nr.: **661063**
Preis: **3.799,00 €**

Regal
Artikel-Nr.: **664048**
Preis: **1.540,00 €**

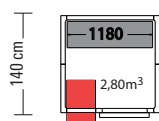

Kühlzelle
Artikel-Nr.: **661071**
Preis: **2.699,00 €**

Regal
Artikel-Nr.: **664056**
Preis: **455,00 €**

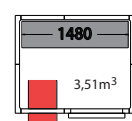

Kühlzelle
Artikel-Nr.: **661072**
Preis: **2.999,00 €**

Regal
Artikel-Nr.: **664057**
Preis: **750,00 €**

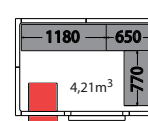

Kühlzelle
Artikel-Nr.: **661073**
Preis: **3.299,00 €**

Regal
Artikel-Nr.: **664058**
Preis: **820,00 €**

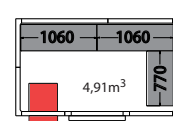

Kühlzelle
Artikel-Nr.: **661074**
Preis: **3.650,00 €**

Regal
Artikel-Nr.: **664059**
Preis: **895,00 €**

Kühlzelle mit 80 mm Wandstärke, Höhe 2110 mm

- › Wandverkleidung lackiertes Blech, Farbe: hellgrau
- › Segmentbauweise, Lieferung in zerlegtem Zustand, Paneelbreiten von 300, 600, 900 und 1200 mm
- › Türanschlag rechts, wechselbar
- › Tür im lichten Maß: modellabhängig 600 oder 700 x 1910 mm
- › Türen mit Kunststoffgriffmulden, Profi-Zylinderschloss und integrierter Innen-Notöffnung
- › Offenstellung bei 90°
- › selbsthebendes Türscharnier
- › Hartschaumisolierung, 80 mm, Dichtigkeit 41 kg/m³
- › für die Lagerung leicht verderblicher Lebensmittel, insbesondere Fleisch
- › leicht und schnell zu montieren
- › Nut-Feder-System mit Exzenter-Spannschlössern
- › Edelstahlboden vollhygienisch, CNS 1.4509, kreisverpresst und rutschfest genoppt, Flächenlast 2000 kg/m²
- › nicht für Außenaufstellung geeignet



Kühlaggregate, steckerfertig

- › komplett integrierbares Wandpaneel inkl. steckerfertig vorinstalliertem Kälteaggregat
- › Temperaturbereich: -2°C bis +8 °C
- › Klimaklasse: 5 (+40 °C 40 % U)
- › Kältemittel: R-455A
- › Steuerung: digital
- › Feuchtraumleuchte
- › elektronische Steuerung mit Thermometer
- › Lichtschalter mit Kontrollleuchte
- › automatische Tauwasserverdunstung und Heißgasabtauung
- › nicht für Außenaufstellung geeignet



passend für:	Artikel-Nr.:	Preis:
661062, 661063, 661066, 661067, 661068	665023	2.560,00 €
661064, 661065	665024	2.880,00 €
661070, 661072	665025	2.255,00 €
661063, 661067, 661073, 661074	665026	2.560,00 €
661069, 661071	665027	2.255,00 €

Tiefkühlzellen black

i Tiefkühlzellenregale

- › mit 4 Fachböden
- › Fachboden ohne Werkzeug wechselbar
- › Winkelmontage, vielseitige Möglichkeiten
- › Stellschrauben
- › Regalleitern und Stützen aus eloxiertem Aluminium
- › Regalböden aus Polyäthylen
- › Höhe: 1670 mm, Tiefe: 370 mm
- › höhenverstellbare Füße

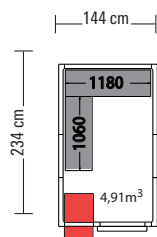

Tiefkühlzelle
Artikel-Nr.: 661075
Preis: 4.299,00 €

Regal
Artikel-Nr.: 664047
Preis: 1.190,00 €

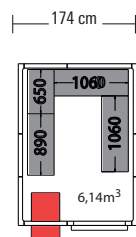

Tiefkühlzelle
Artikel-Nr.: 661076
Preis: 4.599,00 €

Regal
Artikel-Nr.: 664048
Preis: 1.540,00 €

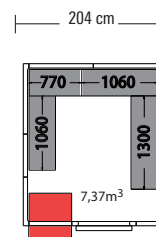

Tiefkühlzelle
Artikel-Nr.: 661077
Preis: 4.999,00 €

Regal
Artikel-Nr.: 664053
Preis: 1.665,00 €

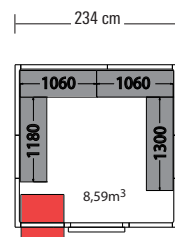

Tiefkühlzelle
Artikel-Nr.: 661078
Preis: 5.899,00 €

Regal
Artikel-Nr.: 664050
Preis: 1.785,00 €

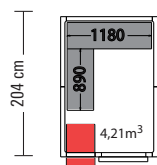

Tiefkühlzelle
Artikel-Nr.: 661079
Preis: 3.980,00 €

Regal
Artikel-Nr.: 664051
Preis: 1.125,00 €

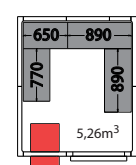

Tiefkühlzelle
Artikel-Nr.: 661080
Preis: 4.370,00 €

Regal
Artikel-Nr.: 664052
Preis: 1.425,00 €

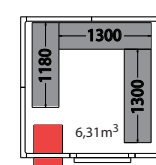

Tiefkühlzelle
Artikel-Nr.: 661081
Preis: 4.799,00 €

Regal
Artikel-Nr.: 664049
Preis: 1.420,00 €

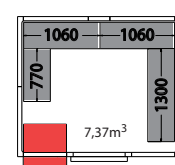

Tiefkühlzelle
Artikel-Nr.: 661077
Preis: 4.999,00 €

Regal
Artikel-Nr.: 664053
Preis: 1.665,00 €

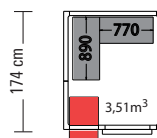

Tiefkühlzelle
Artikel-Nr.: 661082
Preis: 3.670,00 €

Regal
Artikel-Nr.: 664054
Preis: 510,00 €

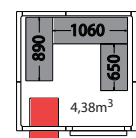

Tiefkühlzelle
Artikel-Nr.: 661083
Preis: 3.999,00 €

Regal
Artikel-Nr.: 664055
Preis: 1.180,00 €

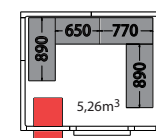

Tiefkühlzelle
Artikel-Nr.: 661080
Preis: 4.370,00 €

Regal
Artikel-Nr.: 664052
Preis: 1.425,00 €

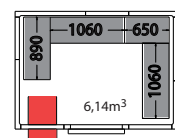

Tiefkühlzelle
Artikel-Nr.: 661076
Preis: 4.599,00 €

Regal
Artikel-Nr.: 664048
Preis: 1.540,00 €

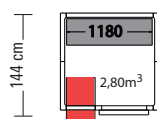

Tiefkühlzelle
Artikel-Nr.: 661084
Preis: 3.299,00 €

Regal
Artikel-Nr.: 664056
Preis: 455,00 €

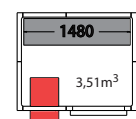

Tiefkühlzelle
Artikel-Nr.: 661085
Preis: 3.440,00 €

Regal
Artikel-Nr.: 664057
Preis: 750,00 €

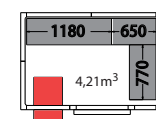

Tiefkühlzelle
Artikel-Nr.: 661086
Preis: 3.999,00 €

Regal
Artikel-Nr.: 664058
Preis: 820,00 €

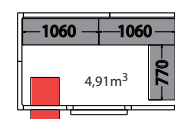

Tiefkühlzelle
Artikel-Nr.: 661087
Preis: 4.470,00 €

Regal
Artikel-Nr.: 664059
Preis: 895,00 €

Tiefkühlzellen mit 100 mm Wandstärke, Höhe 2150 mm

- › Wandverkleidung lackiertes Blech, Farbe: hellgrau
- › Segmentbauweise, Lieferung in zerlegtem Zustand, Paneelbreiten von 300, 600, 900 und 1200 mm
- › Türanschlag rechts, wechselbar
- › Tür im lichten Maß: modellabhängig 600 oder 700 x 1910 mm
- › Türen mit Kunststoffgriffmulden, Profi-Zylinderschloss und integrierter Innen-Notöffnung
- › Offenstellung bei 90°
- › selbsthebendes Türscharnier
- › Hartschaumisolierung, 100 mm, Dichtigkeit 41 kg/m³
- › für die Lagerung leicht verderblicher Lebensmittel, insbesondere Fleisch
- › leicht und schnell zu montieren
- › Nut-Feder-System mit Exzenter-Spannschlössern
- › Edelstahlboden vollhygienisch, CNS 1.4509, kreisverpresst und rutschfest genoppt, Flächenlast 2000 kg/m²
- › inkl. Türrahmenheizung und Bodenbelüftungsbalken
- › nicht für Außenaufstellung geeignet



Tiefkühlaggregate, steckerfertig

- › komplett integrierbares Wandpaneel inkl. steckerfertig vorinstalliertem Tiefkühlaggregat
- › Temperaturbereich: -18°C bis -23 °C
- › Klimaklasse: 5 (+40 °C 40 % U)
- › Kältemittel: R-455A
- › Steuerung: digital
- › Feuchtraumleuchte
- › elektronische Steuerung mit Thermometer
- › Lichtschalter mit Kontrollleuchte
- › automatische Tauwasserverdunstung und Heißgasabtauung
- › nicht für Außenaufstellung geeignet



passend für:	Artikel-Nr.:	Preis:
661076, 661080, 661081, 661086, 661087	666031	3.499,00 €
661077, 661078	666032	3.899,00 €
661083, 661085	666033	2.899,00 €
661082, 661084	666034	2.899,00 €
661075, 661079	666035	3.499,00 €

Weinkühlschränke

black



Einbau-Weinkühlschrank 1 Zone, für 18 Flaschen

- › Flaschengröße: ø 75 x 310 mm, Standard Bordeaux
- › 1 Zone, Temperatur regelbar, 5°C bis 22°C
- › Aktivlüfter für gleichmäßige Temperatur
- › Isoliersicherheitsglas mit UV-Filter
- › blaue LED-Beleuchtung, zuschaltbar
- › kugelgelagerte Auszüge mit Holzlagerböden
- › Edelstahltür mit Glaseinsatz, ohne Schloss
- › Türanschlag rechts, nicht wechselbar
- › mit Kompressortechnik
- › Kühlsystem leise und vibrationsarm
- › Energieeffizienzklasse: G
- › Jahresverbrauch: 127 kWh

B x T x H/mm:	Anschlusswert:	Artikel-Nr.:	Preis:
557 x 522 x 441	230 V / 0,14 kW	627015	599,00 €



Weinkühlschrank 1 Zone, für 12 Flaschen

- › Flaschengröße: ø 75 x 310 mm, Standard Bordeaux
- › 1 Zone, Temperatur regelbar, 5°C bis 22°C
- › Aktivlüfter für gleichmäßige Temperatur
- › 3-fach Isoliersicherheitsglas mit UV-Filter
- › blaue LED-Beleuchtung, zuschaltbar
- › kugelgelagerte Auszüge mit Holzlagerböden
- › Edelstahltür mit Glaseinsatz, mit Schloss
- › Türanschlag rechts, nicht wechselbar
- › mit Kompressortechnik
- › Kühlsystem leise und vibrationsarm
- › Energieeffizienzklasse: G
- › Jahresverbrauch: 127 kWh

B x T x H/mm:	Anschlusswert:	Artikel-Nr.:	Preis:
395 x 510 x 515	230 V / 0,14 kW	627012	399,00 €

Weinkühlschrank 2 Zonen, für 40 Flaschen, einbaufähig

- › Flaschengröße: bis zu 310 mm Höhe
- › 1 Zone für Weißwein, 1 Zone für Rotwein
- › Temperatur je Zone regelbar, 5°C bis 20°C
- › 2-fach Isoliersicherheitsglas
- › LED-Temperaturanzeige der Kühlzonen
- › weiße LED-Beleuchtung, zuschaltbar
- › kugelgelagerte Auszüge mit Holzlagerböden
- › Edelstahltür mit Glaseinsatz, mit Schloss
- › Türanschlag rechts, nicht wechselbar
- › mit Kompressortechnik
- › Kühlsystem leise und vibrationsarm
- › Energieeffizienzklasse: G
- › Jahresverbrauch: 142 kWh
- › freistehend oder als Ein- und Unterbaugerät nutzbar
- › Sensor-Touch Bedienung, CASO WineControl-App

B x T x H/mm:	Anschlusswert:	Artikel-Nr.:	Preis:
595 x 575 x 825	230 V / 0,06 kW	627023	979,00 €



Weinkühlschrank 2 Zonen, für 126 Flaschen, einbaufähig

- › Flaschengröße: bis zu 310 mm Höhe
- › 1 Zone für Weißwein, 1 Zone für Rotwein
- › Temperatur je Zone regelbar, 5°C bis 20°C
- › Aktivlüfter für gleichmäßige Temperatur
- › LED-Temperaturanzeige der Kühlzonen
- › weiße LED-Innenraumbelichtung, zuschaltbar
- › 6 kugelgelagerte Auszüge mit Holzlagerböden und 1 Holzlagerboden mit Vorrichtung zur Präsentation
- › Edelstahltür mit Glaseinsatz, 3-fach Isoliersicherheitsglas
- › Türanschlag rechts, nicht wechselbar
- › lauffruhige Kompressoren
- › Energieeffizienzklasse: G
- › Jahresverbrauch: 166 kWh
- › freistehend oder als Einbaugerät nutzbar
- › Sensor-Touch Bedienung, CASO WineControl-App

B x T x H/mm:	Anschlusswert:	Artikel-Nr.:	Preis:
595 x 690 x 1630	230 V / 0,08 kW	627025	1.599,00 €



Weinkühlschränke black



Weinkühlschrank 1 Zone, für 43 Flaschen*

- › Flaschengröße: ø 75 x 310 mm, Standard Bordeaux
- › 1 Zone, Temperatur regelbar, 5°C bis 22°C
- › Aktivlüfter für gleichmäßige Temperatur
- › blaue LED-Beleuchtung, zuschaltbar
- › kugelgelagerte Auszüge mit Holzlagerböden
- › Edelstahltür mit Glaseinsatz, mit Schloss, 3-fach Isoliersicherheitsglas mit UV-Filter
- › Türanschlag rechts, nicht wechselbar
- › Weinlagerschrank mit Kompressortechnik
- › Kühlsystem leise und vibrationsarm
- › Energieeffizienzklasse: G
- › Jahresverbrauch: 120 kWh

B x T x H/mm:	Anschlusswert:	Artikel-Nr.:	Preis:
395 x 580 x 1020	230 V / 0,23 kW	627007	599,00 €



Weinkühlschrank 1 Zone, für 81 Flaschen

- › gebogene Fronttür mit Aluminiumgriff
- › Umluftkühlung
- › Kühlmittel: R290
- › Kühleinheit oben
- › Temperaturbereich: 5°C bis 18°C
- › digitaler Temperaturregler
- › seitliche LED-Beleuchtung
- › 3-fach Isoliersicherheitsglas mit UV-Filter auf 4 Seiten
- › höhenverstellbare Weinregale
- › 4 Rollen, davon 2 mit Bremse
- › Energieeffizienzklasse: C

B x T x H/mm:	Anschlusswert:	Artikel-Nr.:	Preis:
656 x 656 x 1892	230 V / 0,50 kW	627020	2.750,00 €



Weinkühlschrank 2 Zonen, für 180 Flaschen

- › Flaschengröße: bis zu 310 mm Höhe
- › 1 Zone für Weißwein, 1 Zone für Rotwein
- › Temperatur je Zone regelbar, 5°C bis 20°C
- › Aktivlüfter für gleichmäßige Temperatur
- › LED-Innenraumbeleuchtung, zuschaltbar
- › 7 kugelgelagerte Auszüge mit Holzlagerböden und 1 Holzlagerboden mit Vorrichtung zur Präsentation
- › Edelstahltür mit Glaseinsatz, mit Schloss, 2-fach Isoliersicherheitsglas mit UV-Filter
- › Türanschlag rechts, nicht wechselbar
- › lauffuhige Kompressoren
- › Energieeffizienzklasse: G
- › Jahresverbrauch: 184 kWh
- › Sensor-Touch-Steuerung, CASO WineControl-App

B x T x H/mm:	Anschlusswert:	Artikel-Nr.:	Preis:
600 x 675 x 1860	230 V / 0,08 kW	627028	1.599,00 €

*Solange Vorrat reicht.

Weinkühlschrank 2 Zonen, für 24 Flaschen

- › Flaschengröße: bis zu 310 mm Höhe
- › 1 Zone für Weißwein, 1 Zone für Rotwein
- › Temperatur je Zone regelbar, 5°C bis 20°C
- › Aktivlüfter für gleichmäßige Temperatur
- › LED-Innenraumbelichtung, zuschaltbar
- › 6 kugelgelagerte Auszüge mit Holzlagerböden und 1 Holzlagerboden mit Vorrichtung zur Präsentation
- › Edelstahltür mit Glaseinsatz, mit Schloss, 3-fach Isoliersicherheitsglas mit UV-Filter
- › Türanschlag rechts, nicht wechselbar
- › lauruhe Kompressoren
- › Energieeffizienzklasse: G
- › Jahresverbrauch: 136 kWh
- › Sensor-Touch-Steuerung, CASO WineControl-App

B x T x H/mm:	Anschlusswert:	Artikel-Nr.:	Preis:
394 x 545 x 875	230 V / 0,06 kW	627031	659,00 €



Weinkühlschrank 2 Zonen, für 38 Flaschen

- › Flaschengröße: bis zu 310 mm Höhe
- › 1 Zone für Weißwein, 1 Zone für Rotwein
- › Temperatur je Zone regelbar, 5°C bis 20°C
- › Aktivlüfter für gleichmäßige Temperatur
- › LED-Innenraumbelichtung, zuschaltbar
- › 7 kugelgelagerte Auszüge mit Holzlagerböden und 1 Holzlagerboden mit Vorrichtung zur Präsentation
- › Edelstahltür mit Glaseinsatz, mit Schloss, 2-fach Isoliersicherheitsglas mit UV-Filter
- › Türanschlag rechts, nicht wechselbar
- › lauruhe Kompressoren
- › Energieeffizienzklasse: G
- › Jahresverbrauch: 184 kWh
- › Sensor-Touch-Steuerung, CASO WineControl-App

B x T x H/mm:	Anschlusswert:	Artikel-Nr.:	Preis:
395 x 630 x 1040	230 V / 0,07 kW	627029	749,00 €



Weinkühlschrank 2 Zonen, für 66 Flaschen

- › Flaschengröße: bis zu 310 mm Höhe
- › 1 Zone für Weißwein, 1 Zone für Rotwein
- › Temperatur je Zone regelbar, 5°C bis 20°C
- › Aktivlüfter für gleichmäßige Temperatur
- › LED-Innenraumbelichtung, zuschaltbar
- › 6 kugelgelagerte Auszüge mit Holzlagerböden und 1 Holzlagerboden mit Vorrichtung zur Präsentation
- › Edelstahltür mit Glaseinsatz, mit Schloss, 3-fach Isoliersicherheitsglas mit UV-Filter
- › Türanschlag rechts, nicht wechselbar
- › lauruhe Kompressoren
- › Energieeffizienzklasse: G
- › Jahresverbrauch: 165 kWh
- › Sensor-Touch-Steuerung, CASO WineControl-App

B x T x H/mm:	Anschlusswert:	Artikel-Nr.:	Preis:
595 x 630 x 1035	230 V / 0,08 kW	627030	989,00 €



Weinkühlschränke black

i Weinkühlschränke

- › Temperaturbereich: 5°C bis 18°C
- › statische Kühlung
- › 40 mm Isolierung
- › Kühlmittel: R600a
- › oberer Bereich wärmer für Rotwein
- › unterer Bereich kälter für Weißwein
- › digitale Steuerung
- › automatische Tauwasserverdunstung
- › BLUE-LED Innenbeleuchtung
- › max. Außentemperatur: +33°C / 60% U
- › Tür nicht reversibel
- › Korpus: Edelstahl (schwarz)
- › Tür: Kunststoff (schwarz)
- › Innenraum: Aluminium (schwarz)
- › Energieeffizienzklasse: G



Weinkühlschrank für 45 Flaschen

- › Innenabmessung: 520 x 430 x 695 mm
- › inkl. 1 Edelstahl-Flaschenboden

B x T x H/mm: 600 x 602 x 860
Anschlusswert: 230 V / 0,15 kW
Artikel-Nr.: **627016**

Preis: **671,00 €**



Weinkühlschrank für 72 Flaschen

- › Innenabmessung: 520 x 430 x 1095 mm
- › inkl. 3 Edelstahl-Flaschenböden

B x T x H/mm: 600 x 602 x 1260
Anschlusswert: 230 V / 0,15 kW
Artikel-Nr.: **627017**

Preis: **799,00 €**

Edelstahl-Flaschenboden für Weinkühlschränke

passend für: 627016 - 627019
Artikel-Nr.: **620080**

Preis: **40,60 €**

Auflageschienen für Flaschenboden 620080 für Weinkühlschränke

passend für: 627016 - 627019
Artikel-Nr.: **620081**

Preis: **34,70 €**

Holz-Flaschenboden für Weinkühlschränke

- › inkl. Auflageschienen

passend für: 627016 - 627019
Artikel-Nr.: **620082**

Preis: **67,00 €**



Weinkühlschrank für 94 Flaschen

- › Innenabmessung: 520 x 430 x 1395 mm
- › inkl. 4 Edelstahl-Flaschenböden

B x T x H/mm: 600 x 602 x 1560
Anschlusswert: 230 V / 0,15 kW
Artikel-Nr.: **627018**

Preis: **957,00 €**



Weinkühlschrank für 116 Flaschen

- › Innenabmessung: 520 x 430 x 1695 mm
- › inkl. 5 Edelstahl-Flaschenböden

B x T x H/mm: 600 x 602 x 1860
Anschlusswert: 230 V / 0,15 kW
Artikel-Nr.: **627019**

Preis: **1.071,00 €**



Kühlvitrine, 350 l

› 1 rückseitige Flügeltür

B x T x H/mm: 650 x 805 x 1445
Anschlusswert: 230 V / 0,48 kW
Artikel-Nr.: **633008**

Preis: **2.490,00 €**



Kühlvitrine, 500 l

› 2 rückseitige Schiebetüren

B x T x H/mm: 900 x 805 x 1445
Anschlusswert: 230 V / 0,49 kW
Artikel-Nr.: **633009**

Preis: **2.670,00 €**

Kühlvitriⁱnen

- › Umluftkühlung
- › Temperaturbereich: 2°C bis 8°C
- › Kühlmittel: R290
- › digitale Steuerung
- › 3 Etagen
- › LED Beleuchtung pro Etage
- › 4 Rollen, 2 mit Bremsen



Kühlvitrine, 650 l

› 2 rückseitige Schiebetüren

B x T x H/mm: 1200 x 805 x 1445
Anschlusswert: 230 V / 0,49 kW
Artikel-Nr.: **633010**

Preis: **2.990,00 €**



Show-Kühlvitrine, 400 l

› Temperaturbereich: 0°C bis 12°C
› 5 höhenverstellbare Roste, verchromt,
535 x 525 mm

B x T x H/mm: 652 x 652 x 1873
Anschlusswert: 230 V / 0,31 kW
Artikel-Nr.: **633019**

Preis: **2.599,00 €**

Show-Kühlvitriⁱnen

- › Umluftkühlung, Kühlmittel: R290
- › Material: Edelstahl, Glas und Kunststoff
- › digitale Steuerung
- › automatische Kondenswasserverdunstung
- › Doppelverglasung
- › LED - Innenbeleuchtung
- › 4 Rollen, 2 mit Bremsen

i Kühlvitrienen

- › Umluftkühlung
- › Temperaturbereich: 0°C bis 12°C
- › Kühlmittel: R290
- › digitale Steuerung
- › 3 verstellbare Etagen
- › LED Beleuchtung pro Etage
- › 4 Rollen, 2 mit Bremsen



Kühlvitrine, 310 l

- › 2 rückseitige Schiebetüren

B x T x H/mm: 925 x 680 x 1420
Anschlusswert: 230 V / 0,53 kW
Artikel-Nr.: **633011**

Preis: **2.699,00 €**



Kühlvitrine, 420 l

- › 2 rückseitige Schiebetüren

B x T x H/mm: 1225 x 680 x 1420
Anschlusswert: 230 V / 0,54 kW
Artikel-Nr.: **633012**

Preis: **2.990,00 €**



Kühlvitrine, 535 l

- › 2 rückseitige Schiebetüren

B x T x H/mm: 1525 x 680 x 1420
Anschlusswert: 230 V / 0,54 kW
Artikel-Nr.: **633013**

Preis: **3.475,00 €**



Kühlvitrine, 650 l

- › 2 rückseitige Schiebetüren

B x T x H/mm: 1825 x 680 x 1420
Anschlusswert: 230 V / 0,60 kW
Artikel-Nr.: **633014**

Preis: **4.250,00 €**



Kuchenvitrine, 390 l

- › Temperaturbereich: 2°C bis 8°C
- › Regalabmessungen:
1 x 800 x 310 mm, 2 x 800 x 370 mm,
Boden: 850 x 370 mm

B x T x H/mm: 940 x 688 x 1410
Anschlusswert: 230 V / 0,46 kW
Artikel-Nr.: **633015**

Preis: **2.490,00 €**



Kuchenvitrine, 670 l

- › Temperaturbereich: 2°C bis 8°C
- › Regalabmessungen:
1 x 1400 x 310 mm, 2 x 1400 x 370 mm,
Boden: 1450 x 370 mm

B x T x H/mm: 1540 x 688 x 1410
Anschlusswert: 230 V / 0,53 kW
Artikel-Nr.: **633017**

Preis: **3.170,00 €**

Kuchenvitrinen i

- › Umluftkühlung, Kühlmittel: R290
- › Material: Edelstahl, Glas und Kunststoff
- › digitale Steuerung
- › automatische Kondenswasserverdunstung
- › Doppelverglasung
- › LED Innenbeleuchtung
- › 4 Rollen, 2 mit Bremsen



Kuchenvitrine, 530 l

- › Temperaturbereich: 2°C bis 8°C
- › Regalabmessungen:
1 x 1100 x 310 mm, 2 x 1100 x 370 mm,
Boden: 1140 x 370 mm

B x T x H/mm: 1240 x 688 x 1410
Anschlusswert: 230 V / 0,49 kW
Artikel-Nr.: **633016**

Preis: **2.799,00 €**



Kuchenvitrine, 810 l

- › Temperaturbereich: 2°C bis 8°C
- › Regalabmessungen:
1 x 1700 x 310 mm, 2 x 1700 x 370 mm,
Boden: 1750 x 370 mm

B x T x H/mm: 1840 x 688 x 1410
Anschlusswert: 230 V / 0,53 kW
Artikel-Nr.: **633018**

Preis: **3.980,00 €**

Sushivitrinen

- › Temperaturbereich: 0°C bis 12°C
- › statische Kühlung
- › elektronische Steuerung mit Digitaldisplay
- › außen ABS und Glas
- › gebogenes Frontglas
- › bedienseitige Schiebetüren
- › LED Innenbeleuchtung
- › Außentemperatur: max. 33°C
- › automatische Tauwasserverdunstung



Sushivitrine, 4 x GN 1/3

B x T x H/mm:	Artikel-Nr.:	Preis:
1177 x 420 x 265	636011	1.078,00 €



Sushivitrine, 5 x GN 1/3

B x T x H/mm:	Artikel-Nr.:	Preis:
1350 x 420 x 265	636012	1.140,00 €



Sushivitrine, 6 x GN 1/3

B x T x H/mm:	Artikel-Nr.:	Preis:
1530 x 420 x 265	636013	1.177,00 €



Sushivitrine, 8 x GN 1/3

B x T x H/mm:	Artikel-Nr.:	Preis:
1800 x 420 x 265	636014	1.272,00 €



Filterkaffeemaschine Edelstahlgehäuse

- › kompaktes Edelstahlgehäuse mit 1,8 l Glaskanne
- › Warmhaltekapazität: 2 x 1,8 l
- › kein Wasseranschluss erforderlich
- › Sofortleistung Kaffee: ca. 14 Tassen in 6,5 Minuten
- › Stundenleistung: 125 Tassen Kaffee

B x T x H/mm: 210 x 420 x 463
Anschlusswert: 230 V / 2,03 kW
Artikel-Nr.: **741001**

Preis: **249,00 €**



Filterkaffeemaschine Edelstahlgehäuse

- › kompaktes Edelstahlgehäuse
- › für 1,9 oder 2,2 l Isolierkanne
- › inkl. Entkalkungsanzeige
- › kein Wasseranschluss erforderlich
- › Sofortleistung Kaffee: ca. 14 Tassen in 6,5 Minuten
- › Lieferung erfolgt ohne Kanne
- › Stundenleistung: 125 Tassen Kaffee

B x T x H/mm: 210 x 420 x 601
Anschlusswert: 230 V / 1,88 kW
Artikel-Nr.: **741002**

Preis: **249,00 €**



Filterpapier

- › Inhalt je Packung: 100 Filtertüten
- › passend für Filterkaffeemaschine 741001, 741002

Artikel-Nr.: **740004**

Preis: **9,00 €**



Isolierkanne, 1,9 l

- › mit Schraubverschluss

Artikel-Nr.: **740002**

Preis: **99,00 €**



Isolierkanne, 2,2 l

- › mit Pumpmechanik

Artikel-Nr.: **740003**

Preis: **122,00 €**



Eis-Crusher für max. 120 kg/h

- › Geschwindigkeit: 900 U/min.
- › Gehäuse aus lackierter Alulegierung
- › Mikroschalter am Deckel
- › Becher und Messergruppe aus Edelstahl

B x T x H/mm: 210 x 230 x 460
Anschlusswert: 230 V / 0,15 kW
Artikel-Nr.: **715004**

Preis: **520,00 €**



Würfeleisbereiter, Volleiswürfel

- › kristallklarer Volleiswürfel, einzeln geformt, 20 g, 37 x 35 x 32 mm
- › Eisproduktion durch Sprühen von Wasser auf einen gekühlten Verdampfer
- › Einstellung der Eismenge im Vorratsbehälter
- › Edelstahlausführung
- › kapazitive Touch-Steuerung
- › System für optimale Hygiene, HACCP-konform
- › automatischer Reinigungszyklus
- › akustisches und optisches Warnsignal
- › HACCP-Alarmberichte
- › USB-Zugriff für Software-Update und Herunterladen von HACCP-Daten
- › energiesparende Produktion
- › Frontklappe für einfache Entnahme
- › Anschlusswert: 230 V

luftgekühlt

B x T x H/mm:	Tagesleistung*:	Vorrat:	Artikel-Nr.:	Preis:
340 x 480 x 600	28,00 kg	6,50 kg	711114	990,00 €
400 x 480 x 600	28,00 kg	7,00 kg	711116	999,00 €
400 x 540 x 690	38,00 kg	11,50 kg	711118	1.150,00 €
500 x 540 x 690	46,00 kg	15,00 kg	711120	1.250,00 €
500 x 580 x 800	54,00 kg	22,00 kg	711122	1.450,00 €
700 x 580 x 995	70,00 kg	42,00 kg	711124	1.840,00 €
700 x 580 x 995	86,00 kg	42,00 kg	711126	1.990,00 €

wassergekühlt

B x T x H/mm:	Tagesleistung*:	Vorrat:	Artikel-Nr.:	Preis:
340 x 480 x 600	27,00 kg	6,50 kg	711115	990,00 €
400 x 480 x 600	28,00 kg	7,00 kg	711117	999,00 €
400 x 540 x 690	36,00 kg	11,50 kg	711119	1.150,00 €
500 x 540 x 690	41,00 kg	15,00 kg	711121	1.250,00 €
500 x 580 x 800	54,00 kg	22,00 kg	711123	1.450,00 €
700 x 580 x 995	75,00 kg	42,00 kg	711125	1.840,00 €
700 x 580 x 995	88,00 kg	42,00 kg	711127	1.990,00 €

*Tagesleistung: Produktion bei einer Wasser-/Lufttemperatur von 10°C/10°C.

Würfeleisbereiter, Hohlwürfel

- › Hohlwürfel, einzeln geformt, 21 g, 32 x 29 x 41 mm
- › Eisproduktion mit Paddelsystem, Verdampferfinger mit Paddelsystem
- › Betrieb auch bei besonders hartem, kalkhaltigem oder unreinem Wasser
- › Frontbelüftung
- › Edelstahlausführung
- › kapazitive Touch-Steuerung
- › System für optimale Hygiene, HACCP-konform
- › automatischer Reinigungszyklus
- › akustisches und optisches Warnsignal
- › HACCP-Alarmberichte
- › USB-Zugriff für Software-Update und Herunterladen von HACCP-Daten
- › energiesparende Produktion
- › Frontklappe für einfache Entnahme
- › Frontfilter waschbar und herausnehmbar
- › Anschlusswert: 230 V



luftgekühlt

B x T x H/mm:	Tagesleistung*:	Vorrat:	Artikel-Nr.:	Preis:
340 x 545 x 620	23,00 kg	5,00 kg	711128	1.090,00 €
340 x 545 x 690	23,00 kg	7,00 kg	711130	1.050,00 €
400 x 545 x 690	25,00 kg	10,00 kg	711132	1.150,00 €
400 x 545 x 690	28,00 kg	10,00 kg	711134	1.280,00 €
450 x 545 x 690	36,00 kg	12,00 kg	711136	1.450,00 €
500 x 600 x 695	45,00 kg	16,00 kg	711138	1.690,00 €
500 x 585 x 960	50,00 kg	21,00 kg	711140	1.840,00 €
600 x 585 x 960	62,00 kg	28,00 kg	711142	1.870,00 €
700 x 585 x 956	80,00 kg	36,00 kg	711144	2.390,00 €
800 x 585 x 956	96,00 kg	40,00 kg	711146	2.690,00 €
920 x 650 x 1280	150,00 kg	67,00 kg	711148	3.390,00 €

wassergekühlt

B x T x H/mm:	Tagesleistung*:	Vorrat:	Artikel-Nr.:	Preis:
340 x 545 x 620	23,00 kg	5,00 kg	711129	1.090,00 €
340 x 545 x 690	23,00 kg	7,00 kg	711131	1.050,00 €
400 x 545 x 690	24,00 kg	10,00 kg	711133	1.150,00 €
400 x 545 x 690	27,00 kg	10,00 kg	711135	1.280,00 €
450 x 545 x 690	36,00 kg	12,00 kg	711137	1.450,00 €
500 x 600 x 695	46,00 kg	16,00 kg	711139	1.690,00 €
500 x 585 x 960	50,00 kg	21,00 kg	711141	1.840,00 €
600 x 585 x 960	66,00 kg	28,00 kg	711143	1.870,00 €
700 x 585 x 956	81,00 kg	36,00 kg	711145	2.390,00 €
800 x 585 x 956	105,00 kg	40,00 kg	711147	2.690,00 €
920 x 650 x 1280	151,00 kg	67,00 kg	711149	3.390,00 €



Flockeneisbereiter

- › kontinuierliche und sofortige Eisproduktion
- › 25% Wassergehalt
- › Eisproduktion in einem stehenden, wartungsfreiem Verdampfer mit rotierender Schnecke
- › Edelstahlausführung
- › kapazitive Touch-Steuerung
- › System für optimale Hygiene, HACCP-konform
- › automatischer Reinigungszyklus
- › Frontfilter waschbar und herausnehmbar
- › akustisches und optisches Warnsignal
- › USB-Zugriff für Software-Update und Herunterladen von HACCP-Daten
- › energiesparende Produktion
- › Frontklappe für einfache Entnahme
- › Anschlusswert: 230 V

luftgekühlt

B x T x H/mm:	Tagesleistung*:	Vorrat:	Artikel-Nr.:	Preis:
500 x 600 x 695	90,00 kg	18,00 kg	711150	2.650,00 €
500 x 600 x 695	130,00 kg	18,00 kg	711152	2.820,00 €
700 x 650 x 995	165,00 kg	50,00 kg	711154	2.990,00 €
700 x 650 x 995	210,00 kg	50,00 kg	711156	3.190,00 €

wassergekühlt

B x T x H/mm:	Tagesleistung*:	Vorrat:	Artikel-Nr.:	Preis:
500 x 600 x 695	84,00 kg	18,00 kg	711151	2.690,00 €
500 x 600 x 695	118,00 kg	18,00 kg	711153	2.880,00 €
700 x 650 x 995	168,00 kg	50,00 kg	711155	3.090,00 €
700 x 650 x 995	195,00 kg	50,00 kg	711157	3.250,00 €

*Tagesleistung: Produktion bei einer Wasser-/Lufttemperatur von 10°C/10°C.

Nuggeteisbereiter

- › kontinuierliche und sofortige Eisproduktion
- › 8% Wassergehalt
- › Eisproduktion in einem stehenden, wartungsfreiem Verdampfer mit rotierender Schnecke
- › Edelstahlausführung
- › kapazitive Touch-Steuerung
- › System für optimale Hygiene, HACCP-konform
- › automatischer Reinigungszyklus
- › Frontfilter waschbar und herausnehmbar
- › akustisches und optisches Warnsignal
- › USB-Zugriff für Software-Update und Herunterladen von HACCP-Daten
- › energiesparende Produktion
- › Frontklappe für einfache Entnahme
- › Anschlusswert: 230 V



luftgekühlt

B x T x H/mm:	Tagesleistung*:	Vorrat:	Artikel-Nr.:	Preis:
500 x 600 x 700	90,00 kg	18,00 kg	711158	2.840,00 €
500 x 600 x 695	130,00 kg	18,00 kg	711160	2.870,00 €
700 x 650 x 995	165,00 kg	50,00 kg	711162	3.090,00 €
700 x 650 x 995	210,00 kg	50,00 kg	711164	3.240,00 €

wassergekühlt

B x T x H/mm:	Tagesleistung*:	Vorrat:	Artikel-Nr.:	Preis:
500 x 600 x 700	84,00 kg	18,00 kg	711159	2.860,00 €
500 x 600 x 695	118,00 kg	18,00 kg	711161	2.890,00 €
700 x 650 x 995	168,00 kg	50,00 kg	711163	3.120,00 €
700 x 650 x 995	195,00 kg	50,00 kg	711165	3.260,00 €

Gläserspüler

black

i Gläserspüler

- › Einschubhöhe: max. 301 mm
- › 1,80 l Wasserverbrauch für Kurzzyklus
- › Hygienesicherheit durch Thermostopp-Funktion
- › Korbgröße: 385 x 385 bis 390 x 390 mm
- › Ausführung in Edelstahl
- › max. Glasdurchmesser 85 mm
- › 2,00 l Wasserverbrauch / Zyklus bei 3 bar
- › isolierte, doppelwandige Tür
- › elektronische Steuerung, 1-Knopf-Bedienung mit farbcodierter Statusanzeige
- › Spülzyklen: 60 / 120 / 180 sec.
- › Hygieneprogramm
- › Tankinhalt: 10,00 l
- › Energieaufnahme im Standby-Betrieb: 0,3 kW/h
- › einsetzbar nach Einschalten und Befüllen: je nach Wassertemperatur ca. 12-15 min.
- › mit Kunststoff-Schmutzfilter
- › inkl. 1 Gläserdrahtkorb, 4 Stellreihen
- › **Sauglanzen einsetzbar ab ca. September 2025**



Gläserspüler

- › mit Ablaufpumpe
- › mit Reinigerdosierer
- › mit Glanz Trocknerdosierer

B x T x H/mm: 436 x 534 x 700
 Anschlusswert (werks.): 230 V / 2,10 kW
 Anschlusswert (konfig.): 400 V / 5,70 kW
 Artikel-Nr.: **811016**

Preis: **2.250,00 €**



Gläserspüler

- › mit Ablaufpumpe
- › mit Reinigerdosierer
- › mit Glanz Trocknerdosierer
- › mit Druckpumpe
- › mit Enthärter

B x T x H/mm: 436 x 534 x 700
 Anschlusswert (werks.): 230 V / 2,10 kW
 Anschlusswert (konfig.): 400 V / 5,70 kW
 Artikel-Nr.: **811017**

Preis: **2.499,00 €**

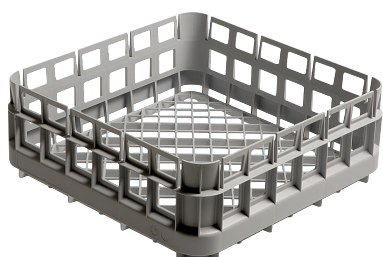

Universalkorb für Gläserspülmaschinen

B x T x H/mm: 390 x 390 x 150
 Artikel-Nr.: **816015**

Preis: **73,00 €**



Gläserkorb, 3 Fächer für Gläser bis ø 115 mm

B x T x H/mm: 385 x 385 x 170
 Artikel-Nr.: **816016**

Preis: **88,00 €**



Gläserkorb, 4 Fächer für Gläser bis ø 85 mm

B x T x H/mm: 385 x 385 x 170
 Artikel-Nr.: **816017**

Preis: **77,00 €**

Um das Erreichen hygienischer Klarspültemperaturen auch bei Kaltwasser- und/oder 230-V-Anschluss zu gewährleisten, besitzt die Maschine eine automatische Programmzeitverlängerung.

Geschirrspüler black



Geschirrspüler

- › mit Ablaufpumpe
- › mit Reinigerdosierer
- › mit Glanz Trocknerdosierer
- › mit Druckpumpe
- › mit Enthärter

B x T x H/mm: 576 x 604 x 820
 Anschlusswert (werks.): 400 V / 5,90 kW
 Anschlusswert (konfig.): 230 V / 2,20 kW
 Artikel-Nr.: **812016**

Preis: **2.999,00 €**



Geschirrspüler

- › mit Ablaufpumpe
- › mit Reinigerdosierer
- › mit Glanz Trocknerdosierer

B x T x H/mm: 576 x 604 x 820
 Anschlusswert (werks.): 400 V / 5,90 kW
 Anschlusswert (konfig.): 230 V / 2,20 kW
 Artikel-Nr.: **812017**

Preis: **2.890,00 €**

Geschirrspüler i

- › Einschubhöhe: max. 356 mm
- › Hygienesicherheit durch Thermostopp-Funktion
- › Korbgröße: 500 x 500 mm
- › Ausführung in Edelstahl
- › 2,00 l Wasserverbrauch / Zyklus bei 3 bar
- › isolierte, doppelwandige Tür
- › elektronische Steuerung 1-Knopf-Bedienung mit farbcodierter Statusanzeige
- › Spülzyklen: 60 / 120 / 180 sec.
- › Hygieneprogramm
- › Tankinhalt: 25,00 l

› höhenverstellbar von 820 auf 860 mm

› Energieaufnahme im Standby- Betrieb: 0,30 kW/h

› einsetzbar nach Einschalten und Befüllen: je nach Wassertemperatur ca. 15-25 min.

› inkl. 1 Tellerkorb, 1 Universalkorb 500 x 500 mm, 1 Besteckköcher und 2 kg Regeneriersalz (Modell 812016)

› Sauglanzen einsetzbar ab ca. September 2025



CNS-Unterbau für 812016 + 812017

B x T x H/mm: 575 x 600 x 380
 Artikel-Nr.: **810013**

Preis: **220,00 €**



Sauglanzen, 2 Stück mit Füllstandsüberwachung für externe Reiniger- und Klarspülkanister (10 l / 12 kg)

811016 - 811017,
 812016 - 812017,
 passend für: 813003 - 813004
 Artikel-Nr.: **810077**

Preis: **118,00 €**

Um das Erreichen hygienischer Klarspültemperaturen auch bei Kaltwasser- und/oder 230-V-Anschluss zu gewährleisten, besitzt die Maschine eine automatische Programmzeitverlängerung.

Haubengeschirrspüler

black



Haubengeschirrspüler

- › Einschubhöhe max. 440 mm
- › eingebauter Glanztrockner-Dosierer
- › 2,90 l Wasserverbrauch / Zyklus, Spülzyklus: 75 / 150 Sekunden
- › elektronische Steuerung, Hauben-Startautomatik
- › Selbstreinigungsassistent, tiefgezogener 21,00 l Hygienetank
- › herausnehmbare Filter, Spülarme in Edelstahl
- › Tische nicht im Lieferumfang enthalten
- › Wasch-/Klarspültemperatur: ca. 60°C / ca. 82°C
- › Höhe bei geöffneter Haube: 1995 mm
- › inkl. 1 Tellerkorb, 1 Besteckköcher, 1 Universalkorb 500 x 500 mm
- › inkl. 2 kg Regeneriersalz bei Spülmaschine mit eingebautem Enthärter

mit Spülmitteldosierer, Laugenpumpe, Drucksteigerungspumpe und Enthärter

B x T x H/mm:	Anschlusswert:	Artikel-Nr.:	Preis:
635 x 635 x 1480	400 V / 6,60 kW	813003	4.890,00 €

mit Spülmitteldosierer und Laugenpumpe

B x T x H/mm:	Anschlusswert:	Artikel-Nr.:	Preis:
635 x 635 x 1480	400 V / 6,60 kW	813004	4.750,00 €

Um das Erreichen hygienischer Klarspültemperaturen auch bei Kaltwasser- und/oder 230-V-Anschluss zu gewährleisten, besitzt die Maschine eine automatische Programmzeitverlängerung.

Zulauf-/Ablauftische black

Zulaufstisch mit Becken und Ablagebord

- › Standard-Ausführung
- › zerlegt geliefert zur Selbstmontage
- › mit umsteckbarem Spritzschutz
- › Becken: 500 x 400 x 250 mm
- › Ablauf: 1 1/2"
- › höhenverstellbare Füße

B x T x H/mm:	Anbauposition:	Artikel-Nr.:	Preis:
700 x 695 x 850	links / rechts	810019	899,00 €
1100 x 695 x 850	links / rechts	810020	970,00 €



Ablauftisch mit Ablagebord

- › Standard-Ausführung
- › zerlegt geliefert zur Selbstmontage
- › höhenverstellbare Füße

B x T x H/mm:	Anbauposition:	Artikel-Nr.:	Preis:
600 x 540 x 850	links / rechts	810031	422,00 €
700 x 540 x 850	links / rechts	810040	480,00 €
1100 x 540 x 850	links / rechts	810032	562,00 €



Spritzschutz für Ablauftische

B x T x H/mm:	passend für:	Artikel-Nr.:	Preis:
600 x 160 x 360	600 mm Länge	810069	137,00 €
700 x 160 x 360	700 mm Länge	810043	110,00 €
1100 x 160 x 360	1100 mm Länge	810046	151,00 €



Wandanschlussblech für Spülmaschine bei Eckaufstellung

Anbauposition:	passend für:	Artikel-Nr.:	Preis:
links	813003, 813004	810047	141,00 €



Spülmaschinenhaube Kastenform, ohne Ventilator

- › inkl. 2 CNS-Filter: je 400 x 400 x 25 mm, Fördervolumen max. 1100 m³/h
- › inkl. Kit zur Deckenmontage, Ablasshahn 1/2"
- › komplett aus Edelstahl 1.4301, Auffangrinne hermetisch verschweißt

B x T x H/mm:	Artikel-Nr.:	Preis:
1000 x 1000 x 450	815002	873,00 €
1200 x 1200 x 450	815003	974,00 €



Zulauftische black

i Sondermaße auf Anfrage lieferbar

Bitte bei Bestellung beachten:

- › alle Zu- und Abflautische sind in 10 mm-Schritten der Breite lieferbar
- › die letzten drei Stellen der Artikel-Nr. entsprechen der gewünschten Breite
Beispiel: Abflautisch Breite 710 mm = Artikel-Nr. 810076-071
- › für die Sondermaße berechnen wir immer das nächstgrößere Modell
Beispiel: Artikel-Nr. 810076-071 bis 810076-079 wie 810076-080



Zulauftisch mit Becken und Ablagebord

- › Premium-Ausführung, in Edelstahl AISI 304 Scotch-Brite
- › mit festverschweißtem Spritzblech, Becken und Abtropffläche tiefgezogen
- › Becken 400 x 400 x 250 mm, Ablauf 1 1/2"
- › höhenverstellbare Edelstahlfüße -10 / +50 mm

B x T x H/mm:	Anbauposition:	Artikel-Nr.:	Preis:
700 x 750 x 850	links	810070-070	999,00 €
800 x 750 x 850	links	810070-080	1.038,00 €
900 x 750 x 850	links	810070-090	1.061,00 €
1000 x 750 x 850	links	810070-100	1.070,00 €
1100 x 750 x 850	links	810070-110	1.091,00 €
1200 x 750 x 850	links	810070-120	1.173,00 €
1300 x 750 x 850	links	810070-130	1.274,00 €
1400 x 750 x 850	links	810070-140	1.289,00 €
1500 x 750 x 850	links	810070-150	1.302,00 €
1600 x 750 x 850	links	810070-160	1.351,00 €
700 x 750 x 850	rechts	810071-070	1.009,00 €
800 x 750 x 850	rechts	810071-080	1.038,00 €
900 x 750 x 850	rechts	810071-090	1.061,00 €
1000 x 750 x 850	rechts	810071-100	1.070,00 €
1100 x 750 x 850	rechts	810071-110	1.091,00 €
1200 x 750 x 850	rechts	810071-120	1.173,00 €
1300 x 750 x 850	rechts	810071-130	1.274,00 €
1400 x 750 x 850	rechts	810071-140	1.289,00 €
1500 x 750 x 850	rechts	810071-150	1.302,00 €
1600 x 750 x 850	rechts	810071-160	1.351,00 €

Zulauftisch mit Becken, Ablagebord und Abwurfloch

- › Premium-Ausführung, in Edelstahl AISI 304 Scotch-Brite
- › mit festverschweißtem Spritzblech, Becken und Abtropffläche tiefgezogen
- › Becken 400 x 400 x 250 mm, Ablauf 1 1/2"
- › höhenverstellbare Edelstahlfüße -10 / +50 mm



B x T x H/mm:	Anbauposition:	Artikel-Nr.:	Preis:
1400 x 750 x 850	links	810072-140	1.452,00 €
1500 x 750 x 850	links	810072-150	1.486,00 €
1600 x 750 x 850	links	810072-160	1.501,00 €
1700 x 750 x 850	links	810072-170	1.536,00 €
1800 x 750 x 850	links	810072-180	1.544,00 €
1900 x 750 x 850	links	810072-190	1.581,00 €
2000 x 750 x 850	links	810072-200	1.599,00 €
1400 x 750 x 850	rechts	810073-140	1.452,00 €
1500 x 750 x 850	rechts	810073-150	1.486,00 €
1600 x 750 x 850	rechts	810073-160	1.501,00 €
1700 x 750 x 850	rechts	810073-170	1.536,00 €
1800 x 750 x 850	rechts	810073-180	1.544,00 €
1900 x 750 x 850	rechts	810073-190	1.581,00 €
2000 x 750 x 850	rechts	810073-200	1.599,00 €

Ablauftisch mit Ablagebord und Spritzblech

- › Premium-Ausführung, in Edelstahl AISI 304 Scotch-Brite
- › mit fest verschweißtem Spritzblech, Abtropffläche tiefgezogen, mit Gefälle
- › höhenverstellbare Edelstahlfüße -10 / +50 mm

Sondermaße auf Anfrage lieferbar



Bitte bei Bestellung beachten:

› alle Zu- und Ablauftische sind in 10 mm-Schritten der Breite lieferbar

› die letzten drei Stellen der Artikel-Nr. entsprechen der gewünschten Breite
Beispiel: Ablauftisch Breite 710 mm = Artikel-Nr. 810076-071

› für die Sondermaße berechnen wir immer das nächstgrößere Modell
Beispiel: Artikel-Nr. 810076-071 bis 810076-079 wie 810076-080

B x T x H/mm:	Anbauposition:	Artikel-Nr.:	Preis:
700 x 750 x 850	links	810074-070	705,00 €
800 x 750 x 850	links	810074-080	719,00 €
900 x 750 x 850	links	810074-090	725,00 €
1000 x 750 x 850	links	810074-100	744,00 €
1100 x 750 x 850	links	810074-110	758,00 €
1200 x 750 x 850	links	810074-120	772,00 €
1300 x 750 x 850	links	810074-130	815,00 €
1400 x 750 x 850	links	810074-140	882,00 €
1500 x 750 x 850	links	810074-150	897,00 €
1600 x 750 x 850	links	810074-160	913,00 €
700 x 750 x 850	rechts	810075-070	705,00 €
800 x 750 x 850	rechts	810075-080	719,00 €
900 x 750 x 850	rechts	810075-090	725,00 €
1000 x 750 x 850	rechts	810075-100	744,00 €
1100 x 750 x 850	rechts	810075-110	758,00 €
1200 x 750 x 850	rechts	810075-120	772,00 €
1300 x 750 x 850	rechts	810075-130	815,00 €
1400 x 750 x 850	rechts	810075-140	882,00 €
1500 x 750 x 850	rechts	810075-150	897,00 €
1600 x 750 x 850	rechts	810075-160	913,00 €



Ablauftisch mit Ablagebord, ohne Spritzblech

- › Premium-Ausführung, in Edelstahl AISI 304 Scotch-Brite
- › Abtropffläche tiefgezogen, mit Gefälle
- › höhenverstellbare Edelstahlfüße -10 / +50 mm

B x T x H/mm:	Anbauposition:	Artikel-Nr.:	Preis:
700 x 750 x 850	links / rechts	810076-070	677,00 €
800 x 750 x 850	links / rechts	810076-080	697,00 €
900 x 750 x 850	links / rechts	810076-090	704,00 €
1000 x 750 x 850	links / rechts	810076-100	714,00 €
1100 x 750 x 850	links / rechts	810076-110	734,00 €
1200 x 750 x 850	links / rechts	810076-120	811,00 €
1300 x 750 x 850	links / rechts	810076-130	828,00 €
1400 x 750 x 850	links / rechts	810076-140	846,00 €
1500 x 750 x 850	links / rechts	810076-150	872,00 €
1600 x 750 x 850	links / rechts	810076-160	913,00 €





Gläserkorb, 9 Fächer à 149 x 149 mm – Glas max. ø 148 mm

B x T x H/mm:	Korbausführung:	Glashöhe/mm:	Artikel-Nr.:	Preis:
500 x 500 x 143	Grundkorb + 1 Extender	90	816041	33,10 €
500 x 500 x 184	Grundkorb + 2 Extender	133	816042	44,80 €
500 x 500 x 225	Grundkorb + 3 Extender	174	816043	57,00 €
500 x 500 x 267	Grundkorb + 4 Extender	215	816044	68,00 €
500 x 500 x 308	Grundkorb + 5 Extender	257	816065	80,00 €



Gläserkorb, 16 Fächer à 111 x 111 mm – Glas max. ø 110 mm

B x T x H/mm:	Korbausführung:	Glashöhe/mm:	Artikel-Nr.:	Preis:
500 x 500 x 143	Grundkorb + 1 Extender	90	816045	33,70 €
500 x 500 x 184	Grundkorb + 2 Extender	133	816046	45,80 €
500 x 500 x 225	Grundkorb + 3 Extender	174	816047	58,00 €
500 x 500 x 267	Grundkorb + 4 Extender	215	816048	70,00 €
500 x 500 x 308	Grundkorb + 5 Extender	257	816066	82,00 €



Gläserkorb, 20 Fächer à 99 x 99 mm – Glas max. ø 98 mm

B x T x H/mm:	Korbausführung:	Glashöhe/mm:	Artikel-Nr.:	Preis:
500 x 500 x 143	Grundkorb + 1 Extender	90	816073	33,90 €
500 x 500 x 184	Grundkorb + 2 Extender	133	816074	46,30 €
500 x 500 x 225	Grundkorb + 3 Extender	174	816075	59,00 €
500 x 500 x 267	Grundkorb + 4 Extender	215	816076	71,00 €
500 x 500 x 308	Grundkorb + 5 Extender	257	816077	84,00 €



Gläserkorb, 25 Fächer à 88 x 88 mm – Glas max. ø 87 mm

B x T x H/mm:	Korbausführung:	Glashöhe/mm:	Artikel-Nr.:	Preis:
500 x 500 x 143	Grundkorb + 1 Extender	90	816049	33,90 €
500 x 500 x 184	Grundkorb + 2 Extender	133	816050	46,30 €
500 x 500 x 225	Grundkorb + 3 Extender	174	816051	59,00 €
500 x 500 x 267	Grundkorb + 4 Extender	215	816052	71,00 €
500 x 500 x 308	Grundkorb + 5 Extender	257	816067	84,00 €



Gläserkorb, 30 Fächer à 80 x 80 mm – Glas max. ø 79 mm

B x T x H/mm:	Korbausführung:	Glashöhe/mm:	Artikel-Nr.:	Preis:
500 x 500 x 143	Grundkorb + 1 Extender	90	816078	34,60 €
500 x 500 x 184	Grundkorb + 2 Extender	133	816079	47,70 €
500 x 500 x 225	Grundkorb + 3 Extender	174	816080	61,00 €
500 x 500 x 267	Grundkorb + 4 Extender	215	816081	74,00 €
500 x 500 x 308	Grundkorb + 5 Extender	257	816082	87,00 €

Gläserkorb, 36 Fächer à 73 x 73 mm – Glas max. ø 72 mm

B x T x H/mm:	Korbausführung:	Glashöhe/mm:	Artikel-Nr.:	Preis:
500 x 500 x 143	Grundkorb + 1 Extender	90	816053	34,70 €
500 x 500 x 184	Grundkorb + 2 Extender	133	816054	47,80 €
500 x 500 x 225	Grundkorb + 3 Extender	174	816055	61,00 €
500 x 500 x 267	Grundkorb + 4 Extender	215	816056	74,00 €
500 x 500 x 308	Grundkorb + 5 Extender	257	816068	87,00 €



Gläserkorb, 49 Fächer à 62 x 62 mm – Glas max. ø 61 mm

B x T x H/mm:	Korbausführung:	Glashöhe/mm:	Artikel-Nr.:	Preis:
500 x 500 x 143	Grundkorb + 1 Extender	90	816057	39,10 €
500 x 500 x 184	Grundkorb + 2 Extender	133	816058	57,00 €
500 x 500 x 225	Grundkorb + 3 Extender	174	816059	74,00 €
500 x 500 x 267	Grundkorb + 4 Extender	215	816060	91,00 €
500 x 500 x 308	Grundkorb + 5 Extender	257	816069	109,00 €



Clips für Spülkörbe

- › mit Vordruck, Symbol und Glasart
- › oder ohne Vordruck, frei beschreibbar
- › zur Kennzeichnung der Bestückung
- › einfache Erkennung bei Stapelung
- › am obersten Rand der Körbe einclipbar
- › jederzeit wechselbar
- › Material: ABS

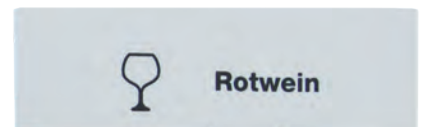

Rotwein

Artikel-Nr.:	810050
Preis:	2,70 €

Kaffee

Artikel-Nr.:	810054
Preis:	2,70 €

Weißwein

Artikel-Nr.:	810051
Preis:	2,70 €

Sekt

Artikel-Nr.:	810055
Preis:	2,70 €

Wasser (mit Stiel)

Artikel-Nr.:	810052
Preis:	2,70 €

Bier

Artikel-Nr.:	810049
Preis:	2,70 €

Wasser (Becher)

Artikel-Nr.:	810053
Preis:	2,70 €

Clip ohne Aufdruck

Artikel-Nr.:	810058
Preis:	1,50 €



Korb für Teller und Tablets mit Spezialdornen

B x T x H/mm: 500 x 500 x 101
Artikel-Nr.: **816061**

Preis: **16,90 €**



Korb für 9 aufrechtstehende Tablets

B x T x H/mm: 500 x 500 x 101
Artikel-Nr.: **816070**

Preis: **27,10 €**



Deckel für Spülkörbe

B x T x H/mm: 500 x 500 x 24
Artikel-Nr.: **816071**

Preis: **30,40 €**



Universalkorb für Besteck engmaschiges Bodengitter

B x T x H/mm: 500 x 500 x 101
Artikel-Nr.: **816062**

Preis: **16,90 €**

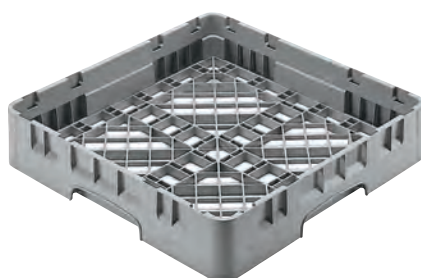

Universalkorb für Großteile grobmaschiges Bodengitter

B x T x H/mm: 500 x 500 x 101
Artikel-Nr.: **816063**

Preis: **20,60 €**



Extender für Universalkörbe

B x T x H/mm: 500 x 500 x 51
Artikel-Nr.: **816072**

Preis: **7,00 €**



Korbroller für Spülkörbe 500 x 500 mm, mit Griff

- › Innenmaße: 530 x 530 mm
- › Kunststoffwanne für Tropfwasser
- › 4 Lenkrollen, ø 90 mm, nicht feststellbar
- › säure- und fettbeständige Radkörper
- › thermoelastische Gummibereifung
- › Tragkraft: 159 kg

B x T x H/mm: 545 x 595 x 940
Artikel-Nr.: **956004**

Preis: **239,00 €**



Korbroller für Spülkörbe 500 x 500 mm

- › Innenmaße: 530 x 530 mm
- › Kunststoffwanne für Tropfwasser
- › 4 Lenkrollen, ø 90 mm, nicht feststellbar
- › säure- und fettbeständige Radkörper
- › thermoelastische Gummibereifung
- › Tragkraft: 159 kg

B x T x H/mm: 545 x 545 x 205
Artikel-Nr.: **956003**

Preis: **150,00 €**



Korbroller für Spülkörbe 500 x 500 mm

- › Plattformrahmen 30 mm aufgekantet
- › 4 Lenkrollen, ø 125 mm, 2 feststellbar
- › säure- und fettbeständige Radkörper
- › thermoelastische Gummibereifung
- › Tragkraft: 80 kg

B x T x H/mm: 529 x 529 x 190
Artikel-Nr.: **956001**

Preis: **159,00 €**



Wand-Korbhalter 1100 mm

- › passend für 4 Körbe
- › in Edelstahl 1.4301
- › wasserdicht verschweißt
- › gebogene Rohre: 20 x 20 x 1 mm
- › abnehmbare Tropfschale
- › inkl. Befestigungsmaterial

B x T x H/mm: 1100 x 450 x 650
Artikel-Nr.: **963001**

Preis: **345,00 €**



Wand-Korbhalter 1600 mm

- › passend für 6 Körbe
- › in Edelstahl 1.4301
- › wasserdicht verschweißt
- › gebogene Rohre: 20 x 20 x 1 mm
- › abnehmbare Tropfschale
- › inkl. Befestigungsmaterial

B x T x H/mm: 1600 x 450 x 650
Artikel-Nr.: **963002**

Preis: **399,00 €**



Geschirr-Waschbrause mit Mischbatterie

- › empfohlene Tischbohrung \varnothing 30 mm
- › Gewindeschacht: \varnothing G3/4
- › Anschluss: \varnothing 1/2" mit Rückschlagventil
- › inkl. Wandhalterung, L=115 mm
- › Wasserdurchfluss Handbrause: 14 l/min.

T x H/mm: 350 x 1100
Artikel-Nr.: **822004**

Preis: **218,00 €**



Geschirrwashbrause mit Standmischbatterie

- › empfohlene Tischbohrung \varnothing 30 mm
- › Anschluss-Mittelabstand: 155 mm
- › Anschluss: \varnothing 1/2" mit Rückschlagventil
- › inkl. Wandhalterung, L=115 mm
- › Wasserdurchfluss Handbrause: 16 l/min.

T x H/mm: 593 x 1094
Artikel-Nr.: **822001**

Preis: **259,00 €**



Geschirr-Waschbrause mit Mischbatterie und Schwenkhahn

- › empfohlene Tischbohrung \varnothing 30 mm
- › Gewindeschacht: \varnothing G3/4
- › Schwenkauslauf: \varnothing 20 x L 250 mm
- › Anschluss: \varnothing 1/2" mit Rückschlagventil
- › inkl. Wandhalterung, L=115 mm
- › Wasserdurchfluss Handbrause: 16 l/min.
- › Wasserdurchfluss Standrohrventil: 20,90 l/min.

T x H/mm: 600 x 1080
Artikel-Nr.: **822002**

Preis: **299,00 €**



Einhebelmisch-Geschirrbrause, mit kurzem Griff, Einlochmontage

- › empfohlene Tischbohrung: \varnothing 29 mm
- › Schwenkschlauch mit Feder: 1200 mm
- › Auslauf: 250 mm
- › Wasserdurchfluss: 14 l/min.
- › Wandhalterung: 115 mm
- › Anschlussgewinde: \varnothing 1/2" mit Rückschlagventil
- › DVGW zertifiziert, UBA konform

T x H/mm: 593 x 1079
Artikel-Nr.: **822016**

Preis: **313,00 €**



Einhebelmisch-Geschirrbrause, mit kurzem Griff, Einlochmontage, Schwenkhahn

- › empfohlene Tischbohrung: \varnothing 29 mm
- › Schwenkschlauch mit Feder: 1000 mm
- › Wasserdurchfluss: 14 l/min.
- › Wasserdurchfluss Standrohrventil: 25,30 l/min.
- › Wandhalterung: 115 mm
- › Anschlussgewinde: \varnothing 1/2" mit Rückschlagventil
- › DVGW zertifiziert, UBA konform

T x H/mm: 593 x 1079
Artikel-Nr.: **822017**

Preis: **395,00 €**



Zweigriff-Geschirrbrause zur Wandmontage

- › Doppelloch-Wandhalterung: 135-175 mm
- › Schwenkschlauch mit Feder: 1200 mm
- › Anschlussgewinde: \varnothing 1/2" mit Rückschlagventilen
- › Wandhalterung: 115 mm
- › Wasserdurchfluss: 14 l/min.
- › DVGW zertifiziert, UBA konform

T x H/mm: 593 x 1050
Artikel-Nr.: **822014**

Preis: **236,00 €**



Zweigriff-Geschirrbrause zur Wandmontage, Schwenkhahn

- › Doppelloch-Wandhalterung: 135-175 mm
- › Schwenkschlauch mit Feder: 1000 mm
- › Auslauf: 250 mm
- › Anschlussgewinde: \varnothing 1/2" mit Rückschlagventilen
- › Wandhalterung: 115 mm
- › Wasserdurchfluss: 14 l/min.
- › Wasserdurchfluss Standrohrventil: 25,30 l/min.
- › DVGW zertifiziert, UBA konform

T x H/mm: 593 x 1016
Artikel-Nr.: **822015**

Preis: **317,00 €**



Zweigriff-Geschirrbrause, Zweilochmontage

- › empfohlene Tischbohrung: \varnothing 29 mm
- › Mittelabstand Anschluss: 155 mm
- › Schwenkschlauch mit Feder: 1200 mm
- › Wasserdurchfluss: 14 l/min.
- › Wandhalterung: 115 mm
- › Anschlussgewinde: \varnothing 3/4" mit Rückschlagventilen
- › DVGW zertifiziert, UBA konform

T x H/mm: 600 x 1044
Artikel-Nr.: **822012**

Preis: **236,00 €**



Zweigriff-Geschirrbrause, erhöht, Zweilochmontage, Schwenkhahn

- › empfohlene Tischbohrung: \varnothing 23 mm
- › Anschluss-Mittelabstand: 155 mm
- › Schwenkschlauch mit Feder: 1000 mm
- › Anschluss: \varnothing 1/2" mit Rückschlagventil
- › Wandhalterung: 115 mm
- › Wasserdurchfluss Handbrause: 16 l/min.
- › Wasserdurchfluss Standrohrventil: 25,50 l/min.
- › DVGW zertifiziert, UBA konform

T x H/mm: 593 x 1107
Artikel-Nr.: **822013**

Preis: **342,00 €**



Einhebelmisch-Geschirrbrause, Ellenbogen-Hebel, Einlochmontage, Schwenkhahn 245 mm

- › empfohlene Tischbohrung: \varnothing 29 mm
- › seitlich angebrachte Brause
- › Schwenkschlauch mit Feder: 1000 mm
- › Auslauf: 25 x 245 x 70 mm
- › Wasserdurchfluss Standrohrventil: 13,20 l/min.
- › Wandhalterung: 115 mm
- › Anschlussgewinde: \varnothing 1/2" mit Rückschlagventil
- › DVGW zertifiziert, UBA konform

T x H/mm: 601 x 1035
Artikel-Nr.: **822011**

Preis: **299,00 €**



Geschirrr-Waschbrause, Ellenbogen-Hebel, Schwenkhahn, Einlochmontage, H 600 mm

- › Brausekopf, Schlauchfeder und Ellenbogen-Hebel schwarz
- › benötigt keine Wandbefestigung
- › 110° Schwenkauslauf
- › DVGW-zertifizierte, platinvernetzte Silikonschläuche, Ummantelung Edelstahl AISI 304
- › Höchstdruck (nicht konstant): 1 MPa (10 bar)
- › empfohlener Betriebsdruck: zwischen 0,1 und 0,6 MPa (1 - 6 bar)
- › Höchsttemperatur: 90°C
- › empfohlene Höchsttemperatur: 60°C
- › empfohlene Tischbohrung: \varnothing 30 mm
- › Anschlüsse: G 3/8 Innengewinde
- › integrierter Rückflussverhinderer
- › UBA konform

Auslauf: \varnothing 25 x 250, Höhe 600 mm

B x T x H/mm: 135 x 351 x 600
Artikel-Nr.: **822018**

Preis: **328,00 €**



Geschirrr-Waschbrause, Ellenbogen-Hebel, Schwenkhahn, Einlochmontage, H 800 mm

- › Brausekopf, Schlauchfeder und Ellenbogen-Hebel schwarz
- › benötigt keine Wandbefestigung
- › 110° Schwenkauslauf
- › DVGW-zertifizierte, platinvernetzte Silikonschläuche, Ummantelung Edelstahl AISI 304
- › Höchstdruck (nicht konstant): 1 MPa (10 bar)
- › empfohlener Betriebsdruck: zwischen 0,1 und 0,6 MPa (1 - 6 bar)
- › Höchsttemperatur: 90°C
- › empfohlene Höchsttemperatur: 60°C
- › empfohlene Tischbohrung: \varnothing 30 mm
- › Anschlüsse: G 3/8 Innengewinde
- › integrierter Rückflussverhinderer
- › UBA konform

Auslauf: \varnothing 25 x 300, Höhe 800 mm

B x T x H/mm: 135 x 459 x 800
Artikel-Nr.: **822019**

Preis: **349,00 €**



Zweigriff-Mischarmatur, Einlochmontage

- › Einlochmischbatterie
- › empfohlene Tischbohrung: \varnothing 29/30 mm
- › Auslauf: \varnothing 20 x 250 x 120 mm
- › Wasserdurchfluss: 26 l/min.
- › DVGW zertifiziert, UBA konform

Schwenkhahn 250 mm

B x T x H/mm: 148 x 287 x 301
Artikel-Nr.: **821016**

Preis: **108,00 €**

Schwenkhahn 300 mm

B x T x H/mm: 148 x 337 x 301
Artikel-Nr.: **821001**

Preis: **114,00 €**



Zweigriff-Säulen-Mischarmatur, Einlochmontage

- › zum Befüllen von Töpfen
- › J-Auslauf: 360°, 20 x 300 x 150
- › Anschlussgewinde: \varnothing 1/2"
- › empfohlene Tischbohrung: \varnothing 35 mm
- › DVGW zertifiziert, UBA konform

Schwenkhahn 300 mm

B x T x H/mm: 150 x 339 x 498
Artikel-Nr.: **821017**

Preis: **189,00 €**

Schwenkhahn 350 mm

B x T x H/mm: 150 x 387 x 498
Artikel-Nr.: **821018**

Preis: **189,00 €**



Zweigriff-Standardarmatur, erhöht, Zweilochmontage

- › Mittelabstand Anschluss: 155 mm
- › J-Auslauf: 360°, 20 x 250 x 120 mm
- › empfohlene Tischbohrung: \varnothing 23 mm
- › DVGW zertifiziert, UBA konform

Schwenkhahn 250 mm

B x T x H/mm: 198 x 283 x 324
Artikel-Nr.: **821021**

Preis: **154,00 €**

Schwenkhahn 300 mm

B x T x H/mm: 198 x 333 x 327
Artikel-Nr.: **821022**

Preis: **161,00 €**



Zweigriff-Standardarmatur, Zweilochmontage

- › Mittelabstand Anschluss: 155 mm
- › J-Auslauf: 360°, 20 x 250 x 120 mm
- › empfohlene Tischbohrung: \varnothing 29 mm
- › DVGW zertifiziert, UBA konform

Schwenkhahn 250 mm

B x T x H/mm: 205 x 287 x 287
Artikel-Nr.: **821019**

Preis: **129,00 €**

Schwenkhahn 300 mm

B x T x H/mm: 205 x 337 x 287
Artikel-Nr.: **821020**

Preis: **134,00 €**



Sensormischbatterie mit Batteriebetrieb

- › Durchflussmenge ca. 6,5 l/min. (3 bar)
- › Wassertemperatur: max. 80°C
- › Druckschläuche: 350 mm
- › Eckventilanschluss G 3/8"
- › Sensorempfindlichkeit automatisch
- › Wassernachlaufzeit auf 1 sec.
voreingestellt (0 - 10 sec. einstellbar)
- › Einlaufzeit und Hygienespülung
auf 2 min. voreingestellt
(0,5 - 20 min. einstellbar)
- › Kurz-Aus 2 min. (fixiert)
- › Normen DIN EN 200
- › Batterie 6 V Lithium CRP 2

T x H/mm: 140 x 127
Artikel-Nr.: **821014**

Preis: **449,00 €**



Sensormischbatterie mit Netzbetrieb

- › Durchflussmenge ca. 6,5 l/min. (3 bar)
- › Wassertemperatur: max. 80°C
- › Druckschläuche: 350 mm
- › Eckventilanschluss G 3/8"
- › Sensorempfindlichkeit automatisch
- › Wassernachlaufzeit auf 1 sec.
voreingestellt (0 - 10 sec. einstellbar)
- › Einlaufzeit und Hygienespülung
auf 2 min. voreingestellt
(0,5 - 20 min. einstellbar)
- › Kurz-Aus 2 min. (fixiert)
- › Normen DIN EN 200
- › Steckernetzgerät 230 V / 6 V

T x H/mm: 140 x 127
Artikel-Nr.: **821015**

Preis: **469,00 €**

Waschbecken

black



Handwasch-Ausgussbecken kombiniert

B x T x H/mm: 500 x 600 x 850
Artikel-Nr.: **841001**

Preis: **499,00 €**

B x T x H/mm: 500 x 700 x 850
Artikel-Nr.: **841002**

Preis: **499,00 €**



Handwaschbecken

B x T x H/mm: 500 x 400 x 850
Artikel-Nr.: **841004**

Preis: **399,00 €**



Handwaschbecken

B x T x H/mm: 400 x 400 x 240
Artikel-Nr.: **841005**

Preis: **196,00 €**



Handwaschbecken

B x T x H/mm: 500 x 400 x 240
Artikel-Nr.: **841008**

Preis: **220,00 €**



Handwaschbecken

B x T x H/mm: 480 x 360 x 220
Artikel-Nr.: **841006**

Preis: **239,00 €**

Handwaschbecken

i

- › Ausführung CNS 18/10 1.4301, Scotch Brite
- › zeitgesteuerte Kniebedienung
- › mechanischer Timer mit 7 sec.
- › mit Wasserhahn und 40 mm Aufkantung
- › inkl. Mischbatterie und Druckanschluss
- › Mischverhältnis am Eckventil einzustellen
- › Anschluss an Durchlauferhitzer möglich
- › je nach Modell abnehmbare Beine für Wandmontage



Toilettenpapier-Spender für 400 m Rolle, Edelstahl matt

- › für 200 / 400 m Jumbo-Rolle
- › vandalismusgeschützte Ausführung
- › einfaches Auffüllen und Reinigen
- › mit Sichtfenster für Füllstandskontrolle
- › abschließbar, inkl. Wandmontage-Set

B x T x H/mm: 286 x 117 x 286
Artikel-Nr.: **856006**

Preis: **47,60 €**



Toilettenpapier-Spender für 200 m Rolle, Edelstahl matt

- › für 200 m Jumbo-Rolle
- › vandalismusgeschützte Ausführung
- › einfaches Auffüllen und Reinigen
- › mit Sichtfenster für Füllstandskontrolle
- › abschließbar, inkl. Wandmontage-Set

B x T x H/mm: 220 x 115 x 220
Artikel-Nr.: **856008**

Preis: **38,30 €**



Toilettenpapier-Spender für 400 m Rolle, Metall weiß

- › für 200 / 400 m Jumbo-Rolle
- › vandalismusgeschützte Ausführung
- › einfaches Auffüllen und Reinigen
- › mit Sichtfenster für Füllstandskontrolle
- › abschließbar, inkl. Wandmontage-Set

B x T x H/mm: 286 x 117 x 286
Artikel-Nr.: **856007**

Preis: **31,60 €**



Kosmetiktuch-Spender für 100 Tücher, Edelstahl poliert

- › für 1 Standard-Box (100 Tücher)
- › einfaches Auffüllen und Reinigen
- › inkl. Wandmontage-Set

B x T x H/mm: 260 x 130 x 90
Artikel-Nr.: **854008**

Preis: **30,20 €**

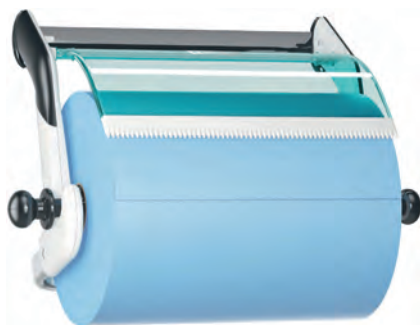

Rollenspender für Papierrolle, blau

B x T x H/mm: 646 x 274 x 463
Artikel-Nr.: **854005**

Preis: **123,00 €**



Seifenspender mit Armbedienung, weiß

- › mit Sichtfenster
- › schlagfester Kunststoff
- › abschließbar

B x T x H/mm: 112 x 114 x 291
Artikel-Nr.: **853001**

Preis: **81,00 €**



Desinfektionsseife, 6 x 1 l

- › 6 Flaschen à 1 l
- › auf Milchsäurebasis, ohne Alkohol, trotzdem genauso wirksam

Artikel-Nr.: **857010**

Preis: **105,00 €**



Papierrolle blau, 2-lagig

- › 2 Rollen à 1000 Tücher

Artikel-Nr.: **858001**

Preis: **91,00 €**



Seifenspender mit Druckknopf, weiß

- › mit Sichtfenster
- › schlagfester Kunststoff
- › abschließbar

B x T x H/mm: 112 x 114 x 291
Artikel-Nr.: **853002**

Preis: **60,00 €**



milde Flüssigseife, 6 x 1 l

- › bis zu 1000 Handwaschvorgänge
- › dermatologisch getestet
- › 6 Flaschen à 1 l

Artikel-Nr.: **857007**

Preis: **82,00 €**



Abfalleimer, 50 l, ø 380 mm mit Deckel

› in Edelstahl, mit Rollen

ø x H/mm: 380 x 605
Artikel-Nr.: **861001**

Preis: **135,00 €**



Abfalleimer, 95 l, ø 450 mm mit Deckel

› in Edelstahl, mit Rollen

ø x H/mm: 450 x 685
Artikel-Nr.: **861002**

Preis: **165,00 €**



Abfalleimer, 50 l, ø 380 mm mit Fußpedal und Hubdeckel

› in Edelstahl, mit Rollen

ø x H/mm: 380 x 605
Artikel-Nr.: **861003**

Preis: **185,00 €**



Abfalleimer, 95 l, ø 450 mm mit Fußpedal und Hubdeckel

› in Edelstahl, mit Rollen

ø x H/mm: 450 x 685
Artikel-Nr.: **861004**

Preis: **215,00 €**



Abfallsackwagen für 100 l Säcke

- › Konstruktion: Edelstahl, mit 2 Rollen
- › mit Fußpedal für Hub-Deckel ø 390 mm
- › mit Haltering für Abfallsäcke 100 l
- › Plattform für Abfallsack ø 450 mm

B x T x H/mm: 450 x 450 x 850
Artikel-Nr.: **863001**

Preis: **175,00 €**



Abfallsackwagen für 130 l Säcke, Edelstahl

- › Gummilaschenfixierung für Abfallsäcke
- › Plattform für Abfallsack
- › Pedal zum handfreien Öffnen
- › 2 Rollen mit Bremse

B x T x H/mm: 550 x 425 x 940
Artikel-Nr.: **863003**

Preis: **172,00 €**



Abfalleimer, 85 l

B x T x H/mm: 573 x 573 x 622
Artikel-Nr.: **861096**

Preis: **70,00 €**



Abfalleimer, 120 l

B x T x H/mm: 654 x 654 x 716
Artikel-Nr.: **861097**

Preis: **89,00 €**



Deckel für Abfalleimer 85 l

B x T x H/mm: 538 x 538 x 64
Artikel-Nr.: **860017**

Preis: **17,10 €**

Deckel für Abfalleimer 120 l

B x T x H/mm: 612 x 612 x 68
Artikel-Nr.: **860018**

Preis: **20,60 €**



Rollwagen für Abfalleimer 85 l und 120 l

- › 4 Schwerlastrollen 3"
- › 1 Rolle mit Bremse
- › Tragkraft: 100 kg

B x T x H/mm: 435 x 435 x 225
Artikel-Nr.: **860019**

Preis: **104,00 €**

Abfallbehälter

black

Treteimer, rechteckig, mit Klappdeckel

- › für den Innenbereich
- › HACCP-konform
- › Pedalmechanismus, stabil und geräuschlos
- › überlappender Deckel vermeidet Gerüche
- › glatte Oberflächen und abgerundete Ecken
- › einfache Reinigung und Desinfizierung
- › Polypropylen, robust und haltbar
- › Abfallbehälter in grau und weiß lieferbar
- › verschiedene Deckel-Farbkombinationen möglich
- › inkl. 6 Aufkleber mit Wertstoffpiktogrammen

Treteimer, 30 l

B x T x H/mm:	Farbe:	Artikel-Nr.:	Preis:
398 x 410 x 435	grau / blau	861038	61,00 €
398 x 410 x 435	grau / grün	861039	61,00 €
398 x 410 x 435	grau / rot	861040	61,00 €
398 x 410 x 435	grau / grau	861041	61,00 €
398 x 410 x 435	grau / gelb	861042	61,00 €
398 x 410 x 435	weiß / blau	861043	61,00 €
398 x 410 x 435	weiß / grün	861044	61,00 €
398 x 410 x 435	weiß / grau	861045	61,00 €
398 x 410 x 435	weiß / weiß	861046	61,00 €
398 x 410 x 435	weiß / rot	861047	61,00 €
398 x 410 x 435	weiß / gelb	861048	61,00 €

Treteimer, 45 l

B x T x H/mm:	Farbe:	Artikel-Nr.:	Preis:
398 x 410 x 600	grau / blau	861049	79,00 €
398 x 410 x 600	grau / grün	861050	79,00 €
398 x 410 x 600	grau / rot	861051	79,00 €
398 x 410 x 600	grau / grau	861052	79,00 €
398 x 410 x 600	grau / gelb	861053	79,00 €
398 x 410 x 600	weiß / blau	861054	79,00 €
398 x 410 x 600	weiß / grün	861055	79,00 €
398 x 410 x 600	weiß / grau	861056	79,00 €
398 x 410 x 600	weiß / weiß	861057	79,00 €
398 x 410 x 600	weiß / rot	861058	79,00 €
398 x 410 x 600	weiß / gelb	861059	79,00 €

Treteimer, 70 l

B x T x H/mm:	Farbe:	Artikel-Nr.:	Preis:
412 x 495 x 673	grau / blau	861060	107,00 €
412 x 495 x 673	grau / grün	861061	107,00 €
412 x 495 x 673	grau / rot	861062	107,00 €
412 x 495 x 673	grau / grau	861063	107,00 €
412 x 495 x 673	grau / gelb	861064	107,00 €
412 x 495 x 673	weiß / blau	861065	107,00 €
412 x 495 x 673	weiß / grün	861066	107,00 €
412 x 495 x 673	weiß / grau	861067	107,00 €
412 x 495 x 673	weiß / weiß	861068	107,00 €
412 x 495 x 673	weiß / rot	861069	107,00 €
412 x 495 x 673	weiß / gelb	861070	107,00 €
412 x 495 x 673	gelb / gelb	861082	107,00 €

Treteimer, 90 l, mit Rollen

B x T x H/mm:	Farbe:	Artikel-Nr.:	Preis:
412 x 500 x 820	grau / blau	861071	141,00 €
412 x 500 x 820	grau / grün	861072	141,00 €
412 x 500 x 820	grau / rot	861073	141,00 €
412 x 500 x 820	grau / grau	861074	141,00 €
412 x 500 x 820	grau / gelb	861075	141,00 €
412 x 500 x 820	weiß / blau	861076	141,00 €
412 x 500 x 820	weiß / grün	861077	141,00 €
412 x 500 x 820	weiß / grau	861078	141,00 €
412 x 500 x 820	weiß / weiß	861079	141,00 €
412 x 500 x 820	weiß / rot	861080	141,00 €
412 x 500 x 820	weiß / gelb	861081	141,00 €

Abfallbehälter black

Wertstoffpiktogramme i

› für 861038 - 861082

› verschiedene Aufkleber zum Zuweisen der Abfallart

› Aufkleber: Papier / Karton, Glas, Kunststoff, Organisch, Metall, Restmüll

› jeder Eimer wird mit sechs Aufklebern geliefert



Papier / Karton



Glas



Kunststoff



Organisch



Metall



Restmüll



Abfallbehälter

black

860008 (Deckel)



861083 (Behälter)

Wertstoffsammler, rechteckig

- › zum Trennen von Abfällen im Innenbereich
- › mit seitlichen Hebegriffen
- › Polypropylen, robust und haltbar
- › 7 verschiedene Deckel als Option
- › einfache Handhabung und Reinigung

B x T x H/mm:	Inhalt/l:	Farbe:	Artikel-Nr.:	Preis:
320 x 460 x 580	60,00	grau	861083	46,00 €
320 x 460 x 580	60,00	grün	861105	46,00 €
320 x 460 x 580	60,00	weiß	861106	46,00 €
320 x 460 x 762	80,00	grau	861084	66,00 €
320 x 460 x 762	80,00	grün	861107	66,00 €
320 x 460 x 762	80,00	weiß	861108	66,00 €

Deckelvarianten

B x T x H/mm:	Farbe:	Artikel-Nr.:	Preis:
330 x 455 x 65	grau	860004	25,50 €
330 x 455 x 65	grün	860005	25,50 €
330 x 455 x 65	gelb	860006	25,50 €
330 x 455 x 65	blau	860007	25,50 €
340 x 470 x 220	grau	860008	17,80 €



860004



860005



860006



860007



860008

Abfallbehälter black

Wertstoffpiktogramme

› für 860004 - 860010

› verschiedene Aufkleber zum Zuweisen der Abfallart

› Aufkleber: Papier / Karton, Glas, Kunststoff, Organisch, Metall, Restmüll

› jeder Eimer wird mit sechs Aufklebern geliefert



Papier / Karton



Glas



Kunststoff



Organisch



Metall



Restmüll

Fahrwagen für Wertstoffsammler 60 l und 80 l

- › mit 4 Rädern
- › 2 Wägen sind kombinierbar

B x T x H/mm:	Farbe:	Artikel-Nr.:	Preis:
330 x 475 x 150	schwarz	860016	51,00 €



Schließsystem-Set für Deckel 860004 - 860010

- › Schließsystem-Set für Wertstoffsammler
- › verhindert unerlaubten Zugriff
- › 2 Verschlussklappen mit Standardschlüssel
- › Befestigung beidseitig an Griff und Deckel

B x T x H/mm:	Farbe:	Artikel-Nr.:	Preis:
185 x 23 x 60	schwarz	860011	38,80 €



Abfallbehälter

black



Abfallbehälter, eckig

- › für alle Schreibtische
- › robuste Kunststoffkonstruktion
- › kratzfeste Oberfläche, einfach zu reinigen
- › feuerhemmend, schmilzt und brennt nicht

B x T x H/mm:	Inhalt/l:	Farbe:	Artikel-Nr.:	Preis:
170 x 240 x 260	6,60	schwarz	861011	9,50 €
280 x 210 x 310	13,60	schwarz	861012	11,30 €



Abfalleimer zur Wandmontage

- › beschichtetes Metall

B x T x H/mm:	Inhalt/l:	Farbe:	Artikel-Nr.:	Preis:
350 x 190 x 495	20,00	weiß	861103	76,00 €
400 x 210 x 660	40,00	weiß	861104	97,00 €



Schwingdeckeleimer, eckig

- › für Büro, Küche etc.
- › doppelter Rand verdeckt den Müllbeutel
- › große Öffnung für einfache Abfallentsorgung
- › aufklappbarer, abnehmbarer Deckel
- › Griffe zur einfachen Handhabung
- › abgerundete Ecken und glatte Oberflächen
- › einfache Reinigung

B x T x H/mm:	Inhalt/l:	Farbe:	Artikel-Nr.:	Preis:
246 x 198 x 373	10,00	weiß	861091	10,70 €
346 x 278 x 511	25,00	weiß	861092	16,10 €
406 x 340 x 668	50,00	weiß	861093	24,30 €

Abfallbehälter mit Trennsystem, rund

- › für Büros, Krankenhäuser und Hotelzimmer
- › zur Trennung von kleinen Abfällen
- › inkl. 3 Inneneimer à 3 l
- › Fassungsvermögen passend für 5 l Säcke
- › inkl. 6 Aufklebern mit Wertstoffpiktogrammen
- › für Papier, Kunststoff, Metall, Organisch, Glas, Restmüll

B x T x H/mm:	Außeneimer:	Inneneimer:	Artikel-Nr.:	Preis:
245 x 245 x 300	schwarz	3-farbig	861015	58,00 €
245 x 245 x 300	Edelstahl matt	3-farbig	861016	65,00 €
245 x 245 x 300	schwarz	schwarz	861017	58,00 €
245 x 245 x 300	Edelstahl matt	schwarz	861018	65,00 €



Abfallbehälter mit Einwurföffnung, rund

- › für den Innenbereich
- › hygienisch durch Innenbehälter
- › einfache und saubere Entleerung
- › stabile und feuerhemmende Materialien und Deckelform
- › Gummiring zum Schutz von Bodenbelägen

B x T x H/mm:	Inhalt/l:	Farbe:	Artikel-Nr.:	Preis:
380 x 380 x 880	52,00	schwarz	861033	247,00 €



Abfallbehälter mit Push-Deckel, rund

- › für den Innenbereich
- › hygienisch durch Innenbehälter
- › einfache und saubere Entleerung
- › stabile und feuerhemmende Materialien und Deckelform
- › Gummiring zum Schutz von Bodenbelägen

B x T x H/mm:	Inhalt/l:	Farbe:	Artikel-Nr.:	Preis:
350 x 350 x 740	40,00	schwarz	861034	128,00 €
350 x 350 x 740	40,00	Edelstahl poliert	861035	147,00 €



Abfallbehälter

black



Treteimer, rund, mit Plastik-Inneneimer

- › für den Innenbereich
- › Fußpedalmechanismus komplett in Metall
- › feuerfest durch automatische Schließung
- › Anti-Rutsch-Pads zur sicheren Benutzung

B x T x H/mm:	Inhalt/l:	Farbe:	Artikel-Nr.:	Preis:
167 x 167 x 270	3,00	Edelstahl poliert	861023	17,50 €
167 x 167 x 270	3,00	weiß	861024	16,60 €
203 x 203 x 284	5,00	Edelstahl poliert	861025	23,80 €
203 x 203 x 284	5,00	weiß	861026	22,50 €
248 x 248 x 400	12,00	Edelstahl poliert	861027	39,90 €
248 x 248 x 400	12,00	weiß	861028	37,90 €
292 x 292 x 445	20,00	Edelstahl poliert	861029	57,00 €
292 x 292 x 445	20,00	weiß	861030	55,00 €
292 x 292 x 640	30,00	Edelstahl poliert	861031	84,00 €
292 x 292 x 640	30,00	weiß	861032	82,00 €



Abfallbehälter, rund, doppelwandig

- › für den Innenbereich
- › mit Chromrand
- › mit Stülpmantel zum Verbergen des Müllbeutels

B x T x H/mm:	Inhalt/l:	Farbe:	Artikel-Nr.:	Preis:
225 x 225 x 266	10,00	schwarz	861019	33,10 €
225 x 225 x 266	10,00	Edelstahl matt	861021	41,40 €

Abfalleimer, selbstlöschend, quadratisch

- › Material: pulverbeschichtetes Metall
- › selbstlöschend durch spezielle Form des Deckels
- › TÜV GS zertifiziert
- › optional: Anzeigetafel

B x T x H/mm:	Inhalt/l:	Farbe:	Artikel-Nr.:	Preis:
350 x 350 x 760	40,00	schwarz	861109	325,00 €
350 x 350 x 760	40,00	Edelstahl	861110	487,00 €
350 x 350 x 760	40,00	grau	861111	325,00 €
350 x 350 x 760	40,00	weiß	861112	325,00 €



Abfalleimer, selbstlöschend, 1/4 Kreis

- › Material: pulverbeschichtetes Metall
- › selbstlöschend durch spezielle Form des Deckels
- › TÜV GS zertifiziert
- › optional: Anzeigetafel

B x T x H/mm:	Inhalt/l:	Farbe:	Artikel-Nr.:	Preis:
350 x 350 x 760	40,00	schwarz	861113	352,00 €
350 x 350 x 760	40,00	Edelstahl	861114	531,00 €
350 x 350 x 760	40,00	grau	861115	352,00 €
350 x 350 x 760	40,00	weiß	861116	352,00 €



Anzeigetafel für Abfalleimer 861109 - 861116

- › Material: pulverbeschichtetes Metall

B x T x H/mm:	Farbe:	Artikel-Nr.:	Preis:
255 x 20 x 315	schwarz	860023	32,40 €
255 x 20 x 315	Edelstahl	860024	54,00 €
255 x 20 x 315	grau	860025	32,40 €
255 x 20 x 315	weiß	860026	32,40 €





Wandascher, rund

- › für den Außenbereich
- › feuerhemmende Deckelkonstruktion
- › verzinktes Stahlgehäuse
- › einfaches Entleeren
- › einfache Wandmontage
- › inkl. Montage-Set

B x T x H/mm:	Inhalt/l:	Farbe:	Artikel-Nr.:	Preis:
100 x 100 x 130	0,50	schwarz	868001	22,50 €
160 x 160 x 160	1,50	schwarz	868003	28,90 €



Wandascher-Säule, rund

- › für den Außenbereich
- › UV-resistente Pulverbeschichtung
- › mit verzinktem Inneneimer
- › Edelstahlplatte zum Zigaretten-Ausdrücken
- › schnelles und einfaches Öffnen
- › einfaches Entleeren und Reinigen
- › einfache Wandmontage
- › abschließbar, inkl. Montage-Set

B x T x H/mm:	Inhalt/l:	Farbe:	Artikel-Nr.:	Preis:
110 x 102 x 500	1,00	dunkelgrau	868007	113,00 €



Wandascher, rechteckig, mit Eimer

- › für den Außenbereich
- › UV-resistente Pulverbeschichtung
- › mit verzinktem Inneneimer
- › Edelstahlplatte zum Zigaretten-Ausdrücken
- › schnelles und einfaches Öffnen
- › einfaches Entleeren und Reinigen
- › einfache Wandmontage
- › abschließbar, inkl. Montage-Set

B x T x H/mm:	Inhalt/l:	Farbe:	Artikel-Nr.:	Preis:
152 x 64 x 255	1,50	dunkelgrau	868005	62,00 €
191 x 64 x 355	3,00	dunkelgrau	868006	84,00 €

Wandascher-Abfallkombination

- › für den Außenbereich geeignet
- › Wandascher 3 l mit Abfallbehälter 14 l
- › aus galvanisiertem Stahl
- › UV-resistente Pulverbeschichtung
- › mit verzinkten Inneneimer
- › inkl. Montageset

B x T x H/mm:	Inhalt/l:	Farbe:	Artikel-Nr.:	Preis:
300 x 140 x 670	14,00	schwarz	868026	199,00 €



Ascher-Abfallkombination, rund, beschichtetes Metall

- › für den Innenbereich
- › für geschützten Außenbereich geeignet
- › feuerhemmend
- › glatte Oberflächen zur einfachen Reinigung
- › Aluminium-Ascherdeckel
- › Gummischutzring am Boden und Einwurf

B x T x H/mm:	Inhalt/l:	Farbe:	Artikel-Nr.:	Preis:
250 x 250 x 650	30,00	schwarz	868014	84,00 €





Standabfallbehälter mit Ascher, rechteckig

- › für den Außenbereich
- › UV-resistente Pulverbeschichtung
- › mit verzinktem Ascheeimer
- › mit verzinktem Inneneimer
- › Edelstahlplatten zum Zigaretten-Ausdrücken
- › mit Zigaretteneschublade
- › schnelles und einfaches Öffnen
- › einfaches Entleeren und Reinigen
- › abschließbar und feuerhemmend

B x T x H/mm:	Inhalt/l:	Farbe:	Artikel-Nr.:	Preis:
315 x 250 x 960	29,00	dunkelgrau	868011	441,00 €
492 x 250 x 960	48,00	dunkelgrau	868012	568,00 €



Standabfallbehälter mit Ascher, rechteckig

- › für den Außenbereich
- › UV-resistente Pulverbeschichtung
- › mit verzinkter Ascheschublade
- › mit verzinktem Inneneimer
- › Edelstahlplatten zum Zigaretten-Ausdrücken
- › mit Zigaretteneschublade
- › schnelles und einfaches Öffnen
- › einfaches Entleeren und Reinigen
- › abschließbar und feuerhemmend

B x T x H/mm:	Inhalt/l:	Farbe:	Artikel-Nr.:	Preis:
320 x 280 x 895	20,00	dunkelgrau	868013	409,00 €



Standascher und Abfalleimer-Säule, rechteckig

- › für den Außenbereich, abschließbar
- › UV-resistente Pulverbeschichtung
- › mit verzinktem Ascheeimer, 2,00 l
- › mit verzinktem Inneneimer, 8,00 l
- › Edelstahlplatten zum Zigaretten-Ausdrücken
- › schnelles und einfaches Öffnen
- › einfaches Entleeren und Reinigen
- › schwerer Standfuß (7 kg) für optimale Stabilität
- › inkl. Montage-Set zur Bodenverankerung

B x T x H/mm:	Inhalt/l:	Farbe:	Artikel-Nr.:	Preis:
400 x 260 x 1040	12,50	dunkelgrau	868010	338,00 €

Wand-/Standascher

- › für den Außenbereich geeignet
- › UV-resistente Pulverbeschichtung
- › mit verzinktem Inneneimer
- › Edelstahlplatte zum Zigaretten-Ausdrücken
- › schnelles und einfaches Öffnen, Entleeren und Reinigen
- › abschließbar
- › einfache Wandmontage
- › inkl. Montageset
- › optional: Standfuß 860022

B x T x H/mm:	Inhalt/l:	Farbe:	Artikel-Nr.:	Preis:
100 x 64 x 500	1,50	schwarz	868027	116,00 €

Standfuß für Ascher 868027

- › für den Außenbereich geeignet
- › pulverbeschichtet
- › inkl. Bodenmontageset

B x T x H/mm:	Farbe:	Artikel-Nr.:	Preis:
250 x 200 x 990	schwarz	860022	95,00 €

Standascher-Säule, rund

- › mit Überdachung für den Außenbereich
- › feuerfeste Materialien
- › einfache Entleerung
- › abschließbar
- › Bodenklappe auf halber Höhe zur Entleerung

B x T x H/mm:	Inhalt/l:	Farbe:	Artikel-Nr.:	Preis:
176 x 176 x 920	1,10	Edelstahl	868024	227,00 €

Standascher-Säule, rund

- › für den Außenbereich
- › UV-resistente Pulverbeschichtung
- › mit verzinktem Inneneimer
- › Edelstahlplatten zum Zigaretten-Ausdrücken
- › schnelles und einfaches Öffnen
- › einfaches Entleeren und Reinigen
- › schwerer Standfuß für optimale Stabilität
- › abschließbar, inkl. Montage-Set

B x T x H/mm:	Inhalt/l:	Farbe:	Artikel-Nr.:	Preis:
300 x 300 x 1080	3,00	dunkelgrau	868008	163,00 €





Spülcenter für Spülmaschinen, mit 50 mm Aufkantung

- › mit Überlaufrohr und Ablauf, ohne Siphon, ohne Lochbohrung für Mischbatterien
- › verkürzter Unterbau, 600 mm Raum für Spülmaschine
- › Untergestell seitlich bündig mit Arbeitsplatte
- › Arbeitsplatte 50 mm in 10/10 Stärke, eingeschraubter Ablageboden
- › Beine aus Vierkantrohr 40 x 40 mm, höhenverstellbare Edelstahlfüße +/- 30 mm
- › Ausführung in CNS 18/10, 1.4301, Scotch Brite

600 mm Tiefe

Lieferzeit: 3 Wochen

B x T x H/mm:	Becken:	Beckengröße/mm:	Artikel-Nr.:	Preis:
1200 x 600 x 850	1 x links	400 x 400 x 250	943118	612,00 €
1200 x 600 x 850	1 x rechts	400 x 400 x 250	943119	612,00 €
1400 x 600 x 850	1 x links	500 x 400 x 250	943120	667,00 €
1400 x 600 x 850	1 x rechts	500 x 400 x 250	943121	667,00 €
1600 x 600 x 850	2 x links	400 x 400 x 250	943122	826,00 €
1600 x 600 x 850	2 x rechts	400 x 400 x 250	943123	826,00 €
1800 x 600 x 850	2 x links	500 x 400 x 250	943124	864,00 €
1800 x 600 x 850	2 x rechts	500 x 400 x 250	943125	864,00 €

700 mm Tiefe

Verfügbarkeit: ab Lager

B x T x H/mm:	Becken:	Beckengröße/mm:	Artikel-Nr.:	Preis:
1200 x 700 x 850	1 x links	400 x 500 x 250	943101	626,00 €
1200 x 700 x 850	1 x rechts	400 x 500 x 250	943102	626,00 €
1400 x 700 x 850	1 x links	500 x 500 x 250	943103	687,00 €
1400 x 700 x 850	1 x rechts	500 x 500 x 250	943104	687,00 €
1600 x 700 x 850	2 x links	400 x 500 x 250	943105	853,00 €
1600 x 700 x 850	2 x rechts	400 x 500 x 250	943106	853,00 €
1800 x 700 x 850	2 x links	500 x 500 x 250	943107	949,00 €
1800 x 700 x 850	2 x rechts	500 x 500 x 250	943108	949,00 €



Spültisch, 1 Becken, mit 50 mm Aufkantung und Ablageboden

- › mit Überlaufrohr und Ablauf, ohne Siphon, ohne Lochbohrung für Mischbatterien
- › Arbeitsplatte 50 mm in 10/10 Stärke, eingeschraubter Ablageboden
- › Beine aus Vierkantrohr 40 x 40 mm, höhenverstellbare Edelstahlfüße +/- 30 mm
- › Ausführung in CNS 18/10, 1.4301, Scotch Brite

600 mm Tiefe

Lieferzeit: 3 Wochen

B x T x H/mm:	Becken:	Beckengröße/mm:	Artikel-Nr.:	Preis:
700 x 600 x 850	1	500 x 400 x 250	941114	546,00 €

700 mm Tiefe

Verfügbarkeit: ab Lager

B x T x H/mm:	Becken:	Beckengröße/mm:	Artikel-Nr.:	Preis:
700 x 700 x 850	1	500 x 500 x 250	941111	587,00 €

Spülcenterschrank für Spülmaschinen, mit Türen und 50 mm Aufkantung

- › mit Überlaufrohr und Ablauf, ohne Siphon, ohne Lochbohrung für Mischbatterien
- › verkürzter Unterbau, 600 mm Raum für Spülmaschine
- › Untergestell seitlich bündig mit Arbeitsplatte
- › Arbeitsplatte 50 mm in 10/10 Stärke, Unterschrank mit doppelwandiger Flügeltür
- › Beine aus Vierkantholz 40 x 40 mm, höhenverstellbare Edelstahlfüße +/- 30 mm
- › Ausführung in CNS 18/10, 1.4301, Scotch Brite



600 mm Tiefe

Lieferzeit: 3 Wochen

B x T x H/mm:	Becken:	Beckengröße/mm:	Artikel-Nr.:	Preis:
1200 x 600 x 850	1 x rechts	400 x 400 x 250	943126	771,00 €
1200 x 600 x 850	1 x links	400 x 400 x 250	943127	771,00 €
1400 x 600 x 850	1 x rechts	500 x 400 x 250	943128	839,00 €
1400 x 600 x 850	1 x links	500 x 400 x 250	943129	839,00 €
1600 x 600 x 850	2 x rechts	400 x 400 x 250	943130	1.097,00 €
1600 x 600 x 850	2 x links	400 x 400 x 250	943131	1.097,00 €
1800 x 600 x 850	2 x rechts	500 x 400 x 250	943132	1.149,00 €
1800 x 600 x 850	2 x links	500 x 400 x 250	943133	1.149,00 €

700 mm Tiefe

Verfügbarkeit: ab Lager

B x T x H/mm:	Becken:	Beckengröße/mm:	Artikel-Nr.:	Preis:
1200 x 700 x 850	1 x rechts	400 x 500 x 250	943110	853,00 €
1200 x 700 x 850	1 x links	400 x 500 x 250	943111	853,00 €
1400 x 700 x 850	1 x rechts	500 x 500 x 250	943112	958,00 €
1400 x 700 x 850	1 x links	500 x 500 x 250	943113	958,00 €
1600 x 700 x 850	2 x rechts	400 x 500 x 250	943114	1.199,00 €
1600 x 700 x 850	2 x links	400 x 500 x 250	943115	1.199,00 €
1800 x 700 x 850	2 x rechts	500 x 500 x 250	943116	1.291,00 €
1800 x 700 x 850	2 x links	500 x 500 x 250	943117	1.291,00 €

Spültisch, 2 Becken, mit 50 mm Aufkantung und Ablageboden

- › mit Überlaufrohr und Ablauf, ohne Siphon, ohne Lochbohrung für Mischbatterien
- › Arbeitsplatte 50 mm in 10/10 Stärke, eingeschraubter Ablageboden
- › Beine aus Vierkantholz 40 x 40 mm, höhenverstellbare Edelstahlfüße +/- 30 mm
- › Ausführung in CNS 18/10, 1.4301, Scotch Brite



Abbildung ähnlich

600 mm Tiefe

Lieferzeit: 3 Wochen

B x T x H/mm:	Becken:	Beckengröße/mm:	Artikel-Nr.:	Preis:
1200 x 600 x 850	2	500 x 400 x 250	941115	758,00 €

700 mm Tiefe

Verfügbarkeit: ab Lager

B x T x H/mm:	Becken:	Beckengröße/mm:	Artikel-Nr.:	Preis:
1200 x 700 x 850	2	500 x 500 x 250	941112	842,00 €



Abbildung ähnlich

Spültisch, mit 50 mm Aufkantung und Ablageboden

- › Ausführung in CNS 18/10, 1.4301, Scotch Brite
- › mit Überlaufrohr und Ablauf, ohne Siphon
- › ohne Lochbohrung für Mischbatterien
- › Arbeitsplatte 50 mm in 10/10 Stärke
- › eingeschraubter Ablageboden
- › Untergestell seitlich bündig mit Arbeitsplatte
- › Beine aus Vierkantrohr 40 x 40 mm
- › höhenverstellbare Edelstahlfüße +/- 30 mm

600 mm Tiefe

Lieferzeit: 3 Wochen

B x T x H/mm:	Becken:	Beckengröße/mm:	Artikel-Nr.:	Preis:
1200 x 600 x 850	1 x links	500 x 400 x 250	941116	646,00 €
1200 x 600 x 850	1 x rechts	500 x 400 x 250	941117	646,00 €
1400 x 600 x 850	1 x links	500 x 400 x 250	941118	673,00 €
1400 x 600 x 850	1 x rechts	500 x 400 x 250	941119	673,00 €
1600 x 600 x 850	2 x links	500 x 400 x 250	941120	812,00 €
1600 x 600 x 850	2 x rechts	500 x 400 x 250	941121	812,00 €
1800 x 600 x 850	2 x links	500 x 400 x 250	941122	885,00 €
1800 x 600 x 850	2 x rechts	500 x 400 x 250	941123	885,00 €

700 mm Tiefe

Verfügbarkeit: ab Lager

B x T x H/mm:	Becken:	Beckengröße/mm:	Artikel-Nr.:	Preis:
1200 x 700 x 850	1 x links	500 x 500 x 250	941101	699,00 €
1200 x 700 x 850	1 x rechts	500 x 500 x 250	941102	699,00 €
1400 x 700 x 850	1 x links	500 x 500 x 250	941103	744,00 €
1400 x 700 x 850	1 x rechts	500 x 500 x 250	941104	744,00 €
1600 x 700 x 850	2 x links	500 x 500 x 250	941105	949,00 €
1600 x 700 x 850	2 x rechts	500 x 500 x 250	941106	949,00 €
1800 x 700 x 850	2 x links	500 x 500 x 250	941107	994,00 €
1800 x 700 x 850	2 x rechts	500 x 500 x 250	941108	994,00 €



Spültisch mit Ablageboden, Schubladenblock und 50 mm Aufkantung

- › Ausführung in CNS 18/10, 1.4301, Scotch Brite
- › mit Überlaufrohr und Ablauf, ohne Siphon
- › ohne Lochbohrung für Mischbatterien
- › Arbeitsplatte 50 mm in 10/10 Stärke
- › eingeschraubter Ablageboden
- › Untergestell seitlich bündig mit Arbeitsplatte
- › Beine aus Vierkantrohr 40 x 40 mm
- › höhenverstellbare Edelstahlfüße +/- 30 mm

700 mm Tiefe

Verfügbarkeit: ab Lager

B x T x H/mm:	Becken:	Beckengröße/mm:	Artikel-Nr.:	Preis:
1600 x 700 x 850	1 x rechts	400 x 400 x 250	941020	1.226,00 €
1600 x 700 x 850	1 x links	400 x 400 x 250	941021	1.226,00 €
1800 x 700 x 850	1 x rechts	400 x 400 x 250	941022	1.381,00 €
1800 x 700 x 850	1 x links	400 x 400 x 250	941023	1.381,00 €

Spülschrank, mit Schiebetüren und 50 mm Aufkantung

- › Ausführung in CNS 18/10, 1.4301, Scotch Brite
- › mit Überlaufrohr und Ablauf, ohne Siphon
- › ohne Lochbohrung für Mischbatterien
- › Arbeitsplatte 50 mm in 10/10 Stärke
- › Unterschrank mit doppelwandigen Schiebetüren
- › Unterschrank seitlich bündig mit Arbeitsplatte
- › Beine aus Vierkantrohr 40 x 40 mm
- › höhenverstellbare Edelstahlfüße +/- 30 mm



Abbildung ähnlich

600 mm Tiefe

Lieferzeit: 3 Wochen

B x T x H/mm:	Becken:	Beckengröße/mm:	Artikel-Nr.:	Preis:
1200 x 600 x 850	1 x links	400 x 400 x 250	942109	899,00 €
1200 x 600 x 850	1 x rechts	400 x 400 x 250	942110	899,00 €
1400 x 600 x 850	1 x links	500 x 400 x 250	942111	995,00 €
1400 x 600 x 850	1 x rechts	500 x 400 x 250	942112	995,00 €
1600 x 600 x 850	2 x links	500 x 400 x 250	942113	1.179,00 €
1600 x 600 x 850	2 x rechts	500 x 400 x 250	942114	1.179,00 €
1800 x 600 x 850	2 x links	500 x 400 x 250	942115	1.251,00 €
1800 x 600 x 850	2 x rechts	500 x 400 x 250	942116	1.251,00 €

700 mm Tiefe

Verfügbarkeit: ab Lager

B x T x H/mm:	Becken:	Beckengröße/mm:	Artikel-Nr.:	Preis:
1200 x 700 x 850	1 x links	500 x 500 x 250	942101	958,00 €
1200 x 700 x 850	1 x rechts	500 x 500 x 250	942102	958,00 €
1400 x 700 x 850	1 x links	500 x 500 x 250	942103	1.076,00 €
1400 x 700 x 850	1 x rechts	500 x 500 x 250	942104	1.076,00 €
1600 x 700 x 850	2 x links	500 x 500 x 250	942105	1.323,00 €
1600 x 700 x 850	2 x rechts	500 x 500 x 250	942106	1.323,00 €
1800 x 700 x 850	2 x links	500 x 500 x 250	942107	1.391,00 €
1800 x 700 x 850	2 x rechts	500 x 500 x 250	942108	1.391,00 €

Schubladenblock für Arbeitstische mit 700 mm Tiefe

- › mit Teleskopschienen
- › Traglast: 15 kg pro Schublade

B x T x H/mm:	Artikel-Nr.:	Preis:
400 x 630 x 580	910004	479,00 €



Schublade zum Unterbau für Arbeitstische mit 700 mm Tiefe

- › mit Teleskopschienen
- › Traglast: 15 kg pro Schublade

B x T x H/mm:	Artikel-Nr.:	Preis:
400 x 630 x 150	910003	189,00 €



Arbeitstische

black



Abbildung ähnlich

Arbeitstische, verschweißt, mit Ablageboden

- › Ausführung in CNS 18/10, 1.4301 Scotch Brite
- › Arbeitsplatte 50 mm in 10/10 Stärke mit Tropfkante
- › Aufkantung 50 x 1,3 mm mit 10 mm Radius
- › wasserabstoßende und schallgedämmte Unterplatte
- › Untergestell und Ablageboden voll verschweißt
- › Untergestell seitlich bündig mit Arbeitsplatte
- › mit Rücksprung 20 mm vorne und hinten
- › Untergestell aus Vierkantrohr 40 x 40 mm
- › höhenverstellbare Edelstahlfüße +/- 30 mm

600 mm Tiefe, ohne Aufkantung

Lieferzeit: 3 Wochen

B x T x H/mm:	Artikel-Nr.:	Preis:
800 x 600 x 850	911229	307,00 €
900 x 600 x 850	911230	321,00 €
1000 x 600 x 850	911231	338,00 €
1100 x 600 x 850	911232	352,00 €
1200 x 600 x 850	911233	362,00 €
1300 x 600 x 850	911234	390,00 €
1400 x 600 x 850	911235	418,00 €
1500 x 600 x 850	911236	437,00 €
1600 x 600 x 850	911237	456,00 €
1700 x 600 x 850	911238	471,00 €
1800 x 600 x 850	911239	486,00 €
1900 x 600 x 850	911240	499,00 €
2000 x 600 x 850	911241	530,00 €

600 mm Tiefe, 50 mm Aufkantung

Lieferzeit: 3 Wochen

B x T x H/mm:	Artikel-Nr.:	Preis:
800 x 600 x 850	911242	312,00 €
900 x 600 x 850	911243	328,00 €
1000 x 600 x 850	911244	344,00 €
1100 x 600 x 850	911245	368,00 €
1200 x 600 x 850	911246	391,00 €
1300 x 600 x 850	911247	399,00 €
1400 x 600 x 850	911248	421,00 €
1500 x 600 x 850	911249	443,00 €
1600 x 600 x 850	911250	465,00 €
1700 x 600 x 850	911251	483,00 €
1800 x 600 x 850	911252	499,00 €
1900 x 600 x 850	911253	518,00 €
2000 x 600 x 850	911254	536,00 €

700 mm Tiefe, ohne Aufkantung

Verfügbarkeit: ab Lager

B x T x H/mm:	Artikel-Nr.:	Preis:
800 x 700 x 850	911127	336,00 €
900 x 700 x 850	911128	358,00 €
1000 x 700 x 850	911129	381,00 €
1100 x 700 x 850	911130	399,00 €
1200 x 700 x 850	911131	426,00 €
1300 x 700 x 850	911132	449,00 €
1400 x 700 x 850	911133	474,00 €
1500 x 700 x 850	911134	494,00 €
1600 x 700 x 850	911135	499,00 €
1700 x 700 x 850	911136	538,00 €
1800 x 700 x 850	911137	558,00 €
1900 x 700 x 850	911138	579,00 €
2000 x 700 x 850	911139	599,00 €

700 mm Tiefe, 50 mm Aufkantung

Verfügbarkeit: ab Lager

B x T x H/mm:	Artikel-Nr.:	Preis:
800 x 700 x 850	911140	332,00 €
900 x 700 x 850	911141	352,00 €
1000 x 700 x 850	911142	375,00 €
1100 x 700 x 850	911143	399,00 €
1200 x 700 x 850	911144	422,00 €
1300 x 700 x 850	911145	445,00 €
1400 x 700 x 850	911146	470,00 €
1500 x 700 x 850	911147	492,00 €
1600 x 700 x 850	911148	499,00 €
1700 x 700 x 850	911149	538,00 €
1800 x 700 x 850	911150	560,00 €
1900 x 700 x 850	911151	583,00 €
2000 x 700 x 850	911152	599,00 €



Rädersatz für Arbeitstische

ø/mm:	Räder:	Bremse:	Artikel-Nr.:	Preis:
80	4	2 mit / 2 ohne	910033	67,00 €

Arbeitstisch, verschweißt, ohne Ablageboden

- › Ausführung in CNS 18/10, 1.4301 Scotch Brite
- › Arbeitsplatte 50 mm in 10/10 Stärke mit Tropfkante
- › wasserabstoßende und schallgedämmte Unterplatte
- › Untergestell voll verschweißt
- › Untergestell seitlich bündig mit Arbeitsplatte
- › mit Rücksprung 20 mm vorne und hinten
- › Untergestell aus Vierkantholz 40 x 40 mm
- › höhenverstellbare Edelstahlfüße +/- 30 mm



Abbildung ähnlich

600 mm Tiefe, ohne Aufkantung

Lieferzeit: 3 Wochen

B x T x H/mm:	Artikel-Nr.:	Preis:
800 x 600 x 850	911255	294,00 €
900 x 600 x 850	911256	309,00 €
1000 x 600 x 850	911257	324,00 €
1100 x 600 x 850	911258	336,00 €
1200 x 600 x 850	911259	347,00 €
1300 x 600 x 850	911260	363,00 €
1400 x 600 x 850	911261	380,00 €
1500 x 600 x 850	911262	394,00 €
1600 x 600 x 850	911263	409,00 €
1700 x 600 x 850	911264	419,00 €
1800 x 600 x 850	911265	430,00 €
1900 x 600 x 850	911266	446,00 €
2000 x 600 x 850	911267	462,00 €

600 mm Tiefe, 50 mm Aufkantung

Lieferzeit: 3 Wochen

B x T x H/mm:	Artikel-Nr.:	Preis:
800 x 600 x 850	911268	333,00 €
900 x 600 x 850	911269	338,00 €
1000 x 600 x 850	911270	344,00 €
1100 x 600 x 850	911271	361,00 €
1200 x 600 x 850	911272	377,00 €
1300 x 600 x 850	911273	391,00 €
1400 x 600 x 850	911274	399,00 €
1500 x 600 x 850	911275	427,00 €
1600 x 600 x 850	911276	447,00 €
1700 x 600 x 850	911277	459,00 €
1800 x 600 x 850	911278	471,00 €
1900 x 600 x 850	911279	489,00 €
2000 x 600 x 850	911280	499,00 €

700 mm Tiefe, ohne Aufkantung

Verfügbarkeit: ab Lager

B x T x H/mm:	Artikel-Nr.:	Preis:
800 x 700 x 850	911201	321,00 €
900 x 700 x 850	911202	336,00 €
1000 x 700 x 850	911203	352,00 €
1100 x 700 x 850	911204	367,00 €
1200 x 700 x 850	911205	383,00 €
1300 x 700 x 850	911206	399,00 €
1400 x 700 x 850	911207	410,00 €
1500 x 700 x 850	911208	431,00 €
1600 x 700 x 850	911209	447,00 €
1700 x 700 x 850	911210	466,00 €
1800 x 700 x 850	911211	482,00 €
1900 x 700 x 850	911212	499,00 €
2000 x 700 x 850	911213	510,00 €

700 mm Tiefe, 50 mm Aufkantung

Verfügbarkeit: ab Lager

B x T x H/mm:	Artikel-Nr.:	Preis:
800 x 700 x 850	911214	336,00 €
900 x 700 x 850	911215	348,00 €
1000 x 700 x 850	911216	363,00 €
1100 x 700 x 850	911217	375,00 €
1200 x 700 x 850	911218	387,00 €
1300 x 700 x 850	911219	399,00 €
1400 x 700 x 850	911220	416,00 €
1500 x 700 x 850	911221	433,00 €
1600 x 700 x 850	911222	451,00 €
1700 x 700 x 850	911223	470,00 €
1800 x 700 x 850	911224	486,00 €
1900 x 700 x 850	911225	499,00 €
2000 x 700 x 850	911226	521,00 €

Arbeitsfläche black

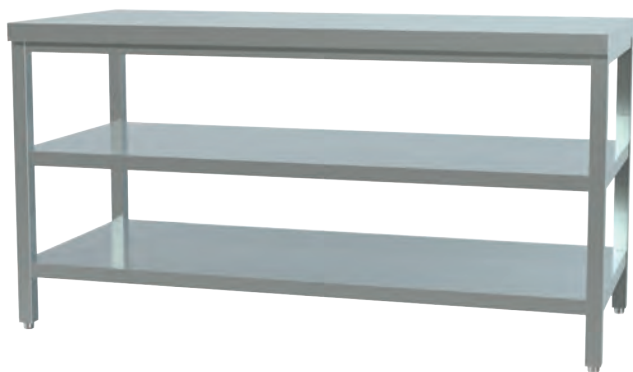

Arbeitsfläche, verschweißt, mit Zwischen- und Ablageböden

- › Ausführung in CNS 18/10, 1.4301 Scotch Brite
- › Arbeitsplatte 50 mm in 10/10 Stärke mit Tropfkante
- › Arbeitsplatten umgelegt und verschweißt
- › wasserabstoßende und schallgedämmte Unterplatte
- › ausgeklinkter, verschweißter Grund- und Zwischenboden
- › Untergestell seitlich bündig mit Arbeitsplatte
- › mit Rücksprung 20 mm vorne und hinten
- › Untergestell aus Vierkantrohr 40 x 40 mm
- › höhenverstellbare Edelstahlfüße +/- 30 mm

600 mm Tiefe, ohne Aufkantung

Lieferzeit: 3 Wochen

B x T x H/mm:	Artikel-Nr.:	Preis:
800 x 600 x 850	911281	452,00 €
900 x 600 x 850	911282	474,00 €
1000 x 600 x 850	911283	496,00 €
1100 x 600 x 850	911284	512,00 €
1200 x 600 x 850	911285	527,00 €
1300 x 600 x 850	911286	558,00 €
1400 x 600 x 850	911287	589,00 €
1500 x 600 x 850	911288	621,00 €
1600 x 600 x 850	911289	654,00 €
1700 x 600 x 850	911290	678,00 €
1800 x 600 x 850	911291	699,00 €
1900 x 600 x 850	911292	729,00 €
2000 x 600 x 850	911293	756,00 €

600 mm Tiefe, 50 mm Aufkantung

Lieferzeit: 3 Wochen

B x T x H/mm:	Artikel-Nr.:	Preis:
800 x 600 x 850	911307	462,00 €
900 x 600 x 850	911308	479,00 €
1000 x 600 x 850	911309	496,00 €
1100 x 600 x 850	911310	517,00 €
1200 x 600 x 850	911311	537,00 €
1300 x 600 x 850	911312	566,00 €
1400 x 600 x 850	911313	595,00 €
1500 x 600 x 850	911314	630,00 €
1600 x 600 x 850	911315	664,00 €
1700 x 600 x 850	911316	684,00 €
1800 x 600 x 850	911317	699,00 €
1900 x 600 x 850	911318	737,00 €
2000 x 600 x 850	911319	770,00 €

700 mm Tiefe, ohne Aufkantung

Verfügbarkeit: ab Lager

B x T x H/mm:	Artikel-Nr.:	Preis:
800 x 700 x 850	911294	472,00 €
900 x 700 x 850	911295	491,00 €
1000 x 700 x 850	911296	499,00 €
1100 x 700 x 850	911297	530,00 €
1200 x 700 x 850	911298	551,00 €
1300 x 700 x 850	911299	585,00 €
1400 x 700 x 850	911300	599,00 €
1500 x 700 x 850	911301	655,00 €
1600 x 700 x 850	911302	691,00 €
1700 x 700 x 850	911303	722,00 €
1800 x 700 x 850	911304	753,00 €
1900 x 700 x 850	911305	780,00 €
2000 x 700 x 850	911306	799,00 €

700 mm Tiefe, 50 mm Aufkantung

Verfügbarkeit: ab Lager

B x T x H/mm:	Artikel-Nr.:	Preis:
800 x 700 x 850	911320	493,00 €
900 x 700 x 850	911321	512,00 €
1000 x 700 x 850	911322	530,00 €
1100 x 700 x 850	911323	549,00 €
1200 x 700 x 850	911324	568,00 €
1300 x 700 x 850	911325	599,00 €
1400 x 700 x 850	911326	643,00 €
1500 x 700 x 850	911327	681,00 €
1600 x 700 x 850	911328	719,00 €
1700 x 700 x 850	911329	753,00 €
1800 x 700 x 850	911330	787,00 €
1900 x 700 x 850	911331	816,00 €
2000 x 700 x 850	911332	845,00 €

Arbeitsschrank offen

- › Ausführung in CNS 18/10, 1.4301 Scotch Brite
- › Arbeitsplatten allseitig 50 mm abgekantet, umgelegt und verschweißt, Tropfkante
- › schallgedämmte Unterfütterung
- › Unterbau aus Vierkantrohr 40 x 40 mm
- › Unterbau vorne und hinten 20 mm verkürzt, seitlich flächenbündig abschließend
- › höhenverstellbarer Zwischenboden und Füße

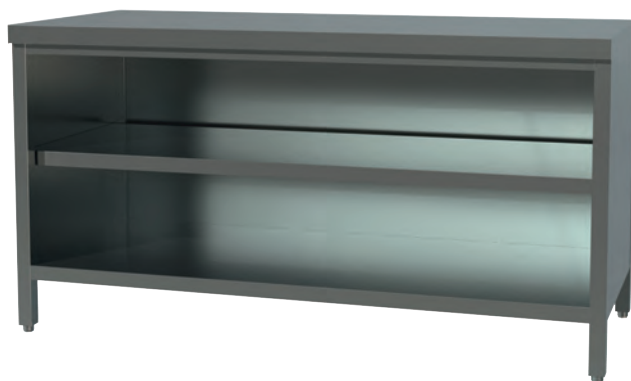

600 mm Tiefe, ohne Aufkantung

Lieferzeit: 3 Wochen

B x T x H/mm:	Artikel-Nr.:	Preis:
800 x 600 x 850	912128	593,00 €
900 x 600 x 850	912129	599,00 €
1000 x 600 x 850	912130	616,00 €
1100 x 600 x 850	912131	645,00 €
1200 x 600 x 850	912132	675,00 €
1300 x 600 x 850	912133	699,00 €
1400 x 600 x 850	912134	739,00 €
1500 x 600 x 850	912135	799,00 €
1600 x 600 x 850	912136	869,00 €
1700 x 600 x 850	912137	882,00 €
1800 x 600 x 850	912138	896,00 €
1900 x 600 x 850	912139	956,00 €
2000 x 600 x 850	912140	999,00 €

600 mm Tiefe, 50 mm Aufkantung

Lieferzeit: 3 Wochen

B x T x H/mm:	Artikel-Nr.:	Preis:
800 x 600 x 850	912154	610,00 €
900 x 600 x 850	912155	623,00 €
1000 x 600 x 850	912156	631,00 €
1100 x 600 x 850	912157	654,00 €
1200 x 600 x 850	912158	678,00 €
1300 x 600 x 850	912159	730,00 €
1400 x 600 x 850	912160	782,00 €
1500 x 600 x 850	912161	830,00 €
1600 x 600 x 850	912162	878,00 €
1700 x 600 x 850	912163	947,00 €
1800 x 600 x 850	912164	999,00 €
1900 x 600 x 850	912165	1.063,00 €
2000 x 600 x 850	912166	1.099,00 €

700 mm Tiefe, ohne Aufkantung

Lieferzeit: 3 Wochen

B x T x H/mm:	Artikel-Nr.:	Preis:
800 x 700 x 850	912141	647,00 €
900 x 700 x 850	912142	653,00 €
1000 x 700 x 850	912143	662,00 €
1100 x 700 x 850	912144	699,00 €
1200 x 700 x 850	912145	739,00 €
1300 x 700 x 850	912146	785,00 €
1400 x 700 x 850	912147	832,00 €
1500 x 700 x 850	912148	899,00 €
1600 x 700 x 850	912149	970,00 €
1700 x 700 x 850	912150	999,00 €
1800 x 700 x 850	912151	1.063,00 €
1900 x 700 x 850	912152	1.099,00 €
2000 x 700 x 850	912153	1.152,00 €

700 mm Tiefe, 50 mm Aufkantung

Lieferzeit: 3 Wochen

B x T x H/mm:	Artikel-Nr.:	Preis:
800 x 700 x 850	912167	668,00 €
900 x 700 x 850	912168	690,00 €
1000 x 700 x 850	912169	699,00 €
1100 x 700 x 850	912170	736,00 €
1200 x 700 x 850	912171	770,00 €
1300 x 700 x 850	912172	824,00 €
1400 x 700 x 850	912173	878,00 €
1500 x 700 x 850	912174	962,00 €
1600 x 700 x 850	912175	1.047,00 €
1700 x 700 x 850	912176	1.078,00 €
1800 x 700 x 850	912177	1.109,00 €
1900 x 700 x 850	912178	1.155,00 €
2000 x 700 x 850	912179	1.099,00 €



Arbeitsschrank mit Schiebetüren, ohne Aufkantung

- › Ausführung in CNS 18/10, 1.4301, Türen doppelwandig, schallgedämmt
- › Arbeitsplatten 50 mm, abgekantet, umgelegt und verschweißt, mit Tropfkante
- › schallgedämmte Unterfütterung, verstärkter Grundboden
- › höhenverstellbarer Zwischenboden und höhenverstellbare Plastikfüße +/- 30 mm
- › Unterbau vorne und hinten 20 mm verkürzt, seitlich flächenbündig abschließend

600 mm Tiefe

Lieferzeit: 3 Wochen

B x T x H/mm:	Artikel-Nr.:	Preis:
1000 x 600 x 850	912180	686,00 €
1200 x 600 x 850	912181	742,00 €
1400 x 600 x 850	912182	821,00 €
1600 x 600 x 850	912183	949,00 €
1800 x 600 x 850	912184	1.020,00 €
2000 x 600 x 850	912185	1.110,00 €

700 mm Tiefe

Verfügbarkeit: ab Lager

B x T x H/mm:	Artikel-Nr.:	Preis:
1000 x 700 x 850	912101	733,00 €
1200 x 700 x 850	912103	799,00 €
1400 x 700 x 850	912105	877,00 €
1600 x 700 x 850	912107	972,00 €
1800 x 700 x 850	912109	1.067,00 €
2000 x 700 x 850	912111	1.162,00 €



Arbeitsschrank mit Schiebetüren, mit 50 mm Aufkantung

- › Ausführung in CNS 18/10, 1.4301, Türen doppelwandig, schallgedämmt
- › Arbeitsplatten 50 mm, abgekantet, umgelegt und verschweißt, mit Tropfkante
- › schallgedämmte Unterfütterung, verstärkter Grundboden
- › höhenverstellbarer Zwischenboden und höhenverstellbare Plastikfüße +/- 30 mm
- › Unterbau vorne und hinten 20 mm verkürzt, seitlich flächenbündig abschließend

600 mm Tiefe

Lieferzeit: 3 Wochen

B x T x H/mm:	Artikel-Nr.:	Preis:
1000 x 600 x 850	912186	711,00 €
1200 x 600 x 850	912187	793,00 €
1400 x 600 x 850	912188	875,00 €
1600 x 600 x 850	912189	998,00 €
1800 x 600 x 850	912190	1.024,00 €
2000 x 600 x 850	912191	1.119,00 €

700 mm Tiefe

Verfügbarkeit: ab Lager

B x T x H/mm:	Artikel-Nr.:	Preis:
1000 x 700 x 850	912121	729,00 €
1200 x 700 x 850	912122	799,00 €
1400 x 700 x 850	912123	888,00 €
1600 x 700 x 850	912124	983,00 €
1800 x 700 x 850	912125	1.082,00 €
2000 x 700 x 850	912126	1.179,00 €

Arbeitsschrank mit Schiebetüren, ohne Aufkantung

- › Ausführung in CNS 18/10, 1.4301, Türen doppelwandig, schallgedämmt
- › Arbeitsplatten 50 mm, abgekantet, umgelegt und verschweißt, mit Tropfkante
- › schallgedämmte Unterfütterung, verstärkter Grundboden
- › höhenverstellbarer Zwischenboden und höhenverstellbare Plastikfüße +/- 30 mm
- › Unterbau vorne und hinten 20 mm verkürzt, seitlich flächenbündig abschließend



600 mm Tiefe

Lieferzeit: 3 Wochen

B x T x H/mm:	Schublade:	Artikel-Nr.:	Preis:
1600 x 600 x 850	rechts	912195	1.313,00 €
1600 x 600 x 850	links	912204	1.299,00 €
1800 x 600 x 850	rechts	912196	1.354,00 €
1800 x 600 x 850	links	912205	1.354,00 €
2000 x 600 x 850	rechts	912197	1.399,00 €
2000 x 600 x 850	links	912206	1.399,00 €

700 mm Tiefe

Verfügbarkeit: ab Lager

B x T x H/mm:	Schublade:	Artikel-Nr.:	Preis:
1600 x 700 x 850	rechts	912198	1.341,00 €
1600 x 700 x 850	links	912207	1.341,00 €
1800 x 700 x 850	rechts	912199	1.399,00 €
1800 x 700 x 850	links	912208	1.399,00 €
2000 x 700 x 850	rechts	912200	1.481,00 €
2000 x 700 x 850	links	912209	1.481,00 €

Arbeitsschrank mit Schiebetüren, mit 50 mm Aufkantung

- › Ausführung in CNS 18/10, 1.4301, Türen doppelwandig, schallgedämmt
- › Arbeitsplatten 50 mm, abgekantet, umgelegt und verschweißt, mit Tropfkante
- › schallgedämmte Unterfütterung, verstärkter Grundboden
- › höhenverstellbarer Zwischenboden und höhenverstellbare Plastikfüße +/- 30 mm
- › Unterbau vorne und hinten 20 mm verkürzt, seitlich flächenbündig abschließend



600 mm Tiefe

Lieferzeit: 3 Wochen

B x T x H/mm:	Schublade:	Artikel-Nr.:	Preis:
1600 x 600 x 850	links	912201	1.341,00 €
1600 x 600 x 850	rechts	912192	1.341,00 €
1800 x 600 x 850	links	912202	1.391,00 €
1800 x 600 x 850	rechts	912193	1.391,00 €
2000 x 600 x 850	links	912203	1.479,00 €
2000 x 600 x 850	rechts	912194	1.479,00 €

700 mm Tiefe

Verfügbarkeit: ab Lager

B x T x H/mm:	Schublade:	Artikel-Nr.:	Preis:
1600 x 700 x 850	links	912118	1.382,00 €
1600 x 700 x 850	rechts	912115	1.382,00 €
1800 x 700 x 850	links	912119	1.483,00 €
1800 x 700 x 850	rechts	912116	1.483,00 €
2000 x 700 x 850	links	912120	1.557,00 €
2000 x 700 x 850	rechts	912117	1.557,00 €

Arbeitsschränke black



Wärmeschränk

- › Ausführung CNS 18/10, 1.4301 Scotch Brite
- › Arbeitsplatte 50 mm in 10/10 Stärke
- › wasserabstoßende und schallgedämmte Unterplatte
- › Zwischenboden höhenverstellbar
- › Unterbau seitlich bündig mit Arbeitsplatte
- › mit Rücksprung 20 mm vorne und hinten
- › abnehmbare Beine aus Vierkantrohr 40 x 40 mm
- › höhenverstellbare Edelstahlfüße +/- 30 mm
- › mit Umluftbeheizung, thermostatgesteuert
- › Temperaturbereich: bis 80°C
- › Anschlusswert: 230 V / 2,50 kW

600 mm Tiefe, ohne Aufkantung, mit Flügeltüren

Lieferzeit: 3 Wochen

B x T x H/mm:	Artikel-Nr.:	Preis:
1000 x 600 x 850	914126	977,00 €
1200 x 600 x 850	914127	1.028,00 €

600 mm Tiefe, 50 mm Aufkantung, mit Flügeltüren

Lieferzeit: 3 Wochen

B x T x H/mm:	Artikel-Nr.:	Preis:
1000 x 600 x 850	914132	953,00 €
1200 x 600 x 850	914133	999,00 €

600 mm Tiefe, ohne Aufkantung, mit Schiebetüren

Lieferzeit: 3 Wochen

B x T x H/mm:	Artikel-Nr.:	Preis:
1400 x 600 x 850	914128	1.110,00 €
1600 x 600 x 850	914129	1.195,00 €
1800 x 600 x 850	914130	1.262,00 €
2000 x 600 x 850	914131	1.334,00 €

600 mm Tiefe, 50 mm Aufkantung, mit Schiebetüren

Lieferzeit: 3 Wochen

B x T x H/mm:	Artikel-Nr.:	Preis:
1400 x 600 x 850	914134	1.148,00 €
1600 x 600 x 850	914135	1.232,00 €
1800 x 600 x 850	914136	1.299,00 €
2000 x 600 x 850	914137	1.368,00 €

700 mm Tiefe, ohne Aufkantung, mit Flügeltüren

Verfügbarkeit: ab Lager

B x T x H/mm:	Artikel-Nr.:	Preis:
1000 x 700 x 850	914121	992,00 €
1200 x 700 x 850	914122	1.057,00 €

700 mm Tiefe, 50 mm Aufkantung, mit Flügeltüren

Verfügbarkeit: ab Lager

B x T x H/mm:	Artikel-Nr.:	Preis:
1000 x 700 x 850	914123	990,00 €
1200 x 700 x 850	914124	1.057,00 €

700 mm Tiefe, ohne Aufkantung, mit Schiebetüren

Verfügbarkeit: ab Lager

B x T x H/mm:	Artikel-Nr.:	Preis:
1400 x 700 x 850	914103	1.122,00 €
1600 x 700 x 850	914105	1.228,00 €
1800 x 700 x 850	914107	1.334,00 €
2000 x 700 x 850	914109	1.442,00 €

700 mm Tiefe, 50 mm Aufkantung, mit Schiebetüren

Verfügbarkeit: ab Lager

B x T x H/mm:	Artikel-Nr.:	Preis:
1400 x 700 x 850	914114	1.124,00 €
1600 x 700 x 850	914116	1.234,00 €
1800 x 700 x 850	914118	1.342,00 €
2000 x 700 x 850	914120	1.450,00 €

Durchreicheschrank mit Schiebetüren, ohne Aufkantung

- › Ausführung in CNS 18/10, 1.4301, Türen doppelwandig, schallgedämmt
- › Arbeitsplatten 50 mm, abgekantet, umgelegt und verschweißt, mit Tropfkante
- › schallgedämmte Unterfütterung, verstärkter Grundboden
- › höhenverstellbarer Zwischenboden und höhenverstellbare Plastikfüße +/- 30 mm
- › Unterbau vorne und hinten 20 mm verkürzt, seitlich flächenbündig abschließend

600 mm Tiefe

Lieferzeit: 3 Wochen

B x T x H/mm:	Artikel-Nr.:	Preis:
1000 x 600 x 850	913118	815,00 €
1200 x 600 x 850	913119	882,00 €
1400 x 600 x 850	913120	977,00 €
1600 x 600 x 850	913121	1.128,00 €
1800 x 600 x 850	913122	1.199,00 €
2000 x 600 x 850	913123	1.320,00 €

700 mm Tiefe

Verfügbarkeit: ab Lager

B x T x H/mm:	Artikel-Nr.:	Preis:
1000 x 700 x 850	913101	872,00 €
1200 x 700 x 850	913103	959,00 €
1400 x 700 x 850	913105	1.043,00 €
1600 x 700 x 850	913107	1.156,00 €
1800 x 700 x 850	913109	1.269,00 €
2000 x 700 x 850	913111	1.382,00 €



Durchreicheschrank mit Schiebetüren, beheizt ohne Aufkantung

- › Ausführung in CNS 18/10, 1.4301, Türen doppelwandig, schallgedämmt
- › Arbeitsplatten 50 mm, abgekantet, umgelegt und verschweißt, mit Tropfkante
- › schallgedämmte Unterfütterung, verstärkter Grundboden
- › höhenverstellbarer Zwischenboden und höhenverstellbare Plastikfüße +/- 30 mm
- › Unterbau vorne und hinten 20 mm verkürzt, seitlich flächenbündig abschließend
- › Temperaturbereich: bis 80°C, Anschlusswert: 230 V / 2,50 kW

600 mm Tiefe, beheizbar

Lieferzeit: 3 Wochen

B x T x H/mm:	Artikel-Nr.:	Preis:
1400 x 600 x 850	913124	1.397,00 €
1600 x 600 x 850	913125	1.496,00 €
1800 x 600 x 850	913126	1.589,00 €
2000 x 600 x 850	913127	1.679,00 €

700 mm Tiefe, beheizbar

Verfügbarkeit: ab Lager

B x T x H/mm:	Artikel-Nr.:	Preis:
1400 x 700 x 850	913114	1.399,00 €
1600 x 700 x 850	913115	1.546,00 €
1800 x 700 x 850	913116	1.679,00 €
2000 x 700 x 850	913117	1.799,00 €



Schubladenschrank

- › Ausführung CNS 18/10, 1.4301 Scotch Brite
- › Schubladen GN 1/1 auf Teleskop-Teilauszügen
- › Arbeitsplatte 50 mm in 10/10 Stärke
- › wasserabstoßende und schallgedämmte Unterplatte
- › Unterbau seitlich bündig mit Arbeitsplatte
- › mit Rücksprung 20 mm vorne und hinten
- › abnehmbare Beine aus Vierkantrohr 40 x 40 mm
- › höhenverstellbare Edelstahlfüße +/- 30 mm



600 mm Tiefe, ohne Aufkantung

Lieferzeit: 3 Wochen

B x T x H/mm:	Artikel-Nr.:	Preis:
480 x 600 x 850	915019	662,00 €

700 mm Tiefe, ohne Aufkantung

Verfügbarkeit: ab Lager

B x T x H/mm:	Artikel-Nr.:	Preis:
480 x 700 x 850	915020	699,00 €



600 mm Tiefe, 50 mm Aufkantung

Lieferzeit: 3 Wochen

B x T x H/mm:	Artikel-Nr.:	Preis:
480 x 600 x 850	915021	696,00 €

700 mm Tiefe, 50 mm Aufkantung

Verfügbarkeit: ab Lager

B x T x H/mm:	Artikel-Nr.:	Preis:
480 x 700 x 850	915022	735,00 €

Wandhängeschrank

- › Ausführung in Edelstahl 1.4301 Scotch Brite
- › Verstärkungsprofile und Innentüren in Edelstahl 1.4016
- › Korpus fast vollständig verschweißt
- › höhenverstellbarer Einlegeboden mit Handschutzfalz
- › unterer Boden verstärkt und komplett geschlossen
- › mit Befestigungsbügeln für die Wand

offen

B x T x H/mm:	Artikel-Nr.:	Preis:
800 x 400 x 650	921101	270,00 €
1000 x 400 x 650	921102	299,00 €
1100 x 400 x 650	921103	310,00 €
1200 x 400 x 650	921104	321,00 €
1300 x 400 x 650	921105	332,00 €
1400 x 400 x 650	921106	348,00 €
1500 x 400 x 650	921107	365,00 €
1600 x 400 x 650	921108	381,00 €
1700 x 400 x 650	921109	397,00 €
1800 x 400 x 650	921110	412,00 €
1900 x 400 x 650	921111	441,00 €
2000 x 400 x 650	921112	472,00 €



mit Schiebetüren

B x T x H/mm:	Artikel-Nr.:	Preis:
1000 x 400 x 650	921113	446,00 €
1100 x 400 x 650	921114	459,00 €
1200 x 400 x 650	921115	472,00 €
1300 x 400 x 650	921116	498,00 €
1400 x 400 x 650	921117	522,00 €
1500 x 400 x 650	921118	550,00 €
1600 x 400 x 650	921119	580,00 €
1700 x 400 x 650	921120	599,00 €
1800 x 400 x 650	921121	632,00 €
1900 x 400 x 650	921122	658,00 €
2000 x 400 x 650	921123	694,00 €



Aufsatzbord

- › Ausführung in Edelstahl Scotch Brite
- › Bord-Stärke in 10/10
- › mit Handschutzfalz
- › Beine aus Vierkantrohr 25 x 25 mm



1 Etage

B x T x H/mm:	Artikel-Nr.:	Preis:
1000 x 350 x 350	916001	179,00 €
1200 x 350 x 350	916002	194,00 €
1400 x 350 x 350	916003	211,00 €
1600 x 350 x 350	916004	252,00 €
1800 x 350 x 350	916005	268,00 €
2000 x 350 x 350	916006	278,00 €



2 Etagen

B x T x H/mm:	Artikel-Nr.:	Preis:
1000 x 350 x 700	916007	299,00 €
1200 x 350 x 700	916008	323,00 €
1400 x 350 x 700	916009	350,00 €
1600 x 350 x 700	916010	414,00 €
1800 x 350 x 700	916011	448,00 €
2000 x 350 x 700	916012	465,00 €

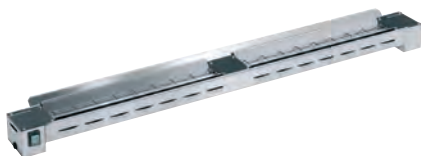

Wärmemodul für Aufsatzbord

- › zum Montage unter Aufsatzborde
- › Edelstahlkorpus
- › mit Quarz-Heizelementen
- › ohne Anschlusskabel

B x T x H/mm:	Anschlusswert:	Artikel-Nr.:	Preis:
660 x 160 x 70	230 V / 0,50 kW	910005	252,00 €
1230 x 160 x 70	230 V / 1,00 kW	910006	390,00 €
1800 x 160 x 70	230 V / 1,50 kW	910007	537,00 €

Wandbord mit Wandkonsolen

- › Ausführung in CNS 18/10, 1.4301, Scotch Brite, Traglast: 50 kg
- › inkl. Wandkonsolen, höhenverstellbare Böden 30 mm stark
- › mit 20 mm Aufkantung, Abstellfläche Stärke 10/10 mit Handschutzfalz

300 mm Tiefe, 1 Wandbord

B x T x H/mm:	Artikel-Nr.:	Preis:
800 x 300 x 350	961001	120,00 €
1000 x 300 x 350	961002	125,00 €
1200 x 300 x 350	961003	129,00 €
1400 x 300 x 350	961004	137,00 €
1600 x 300 x 350	961005	144,00 €
1800 x 300 x 350	961006	168,00 €
2000 x 300 x 350	961007	187,00 €



400 mm Tiefe, 1 Wandbord

B x T x H/mm:	Artikel-Nr.:	Preis:
800 x 400 x 350	961008	125,00 €
1000 x 400 x 350	961009	129,00 €
1200 x 400 x 350	961010	137,00 €
1400 x 400 x 350	961011	144,00 €
1600 x 400 x 350	961012	155,00 €
1800 x 400 x 350	961013	180,00 €
2000 x 400 x 350	961014	199,00 €

300 mm Tiefe, 2 Wandborde

B x T x H/mm:	Artikel-Nr.:	Preis:
800 x 300 x 700	962001	237,00 €
1000 x 300 x 700	962002	247,00 €
1200 x 300 x 700	962003	259,00 €
1400 x 300 x 700	962004	271,00 €
1600 x 300 x 700	962005	285,00 €
1800 x 300 x 700	962006	338,00 €
2000 x 300 x 700	962007	378,00 €



400 mm Tiefe, 2 Wandborde

B x T x H/mm:	Artikel-Nr.:	Preis:
800 x 400 x 700	962008	247,00 €
1000 x 400 x 700	962009	259,00 €
1200 x 400 x 700	962010	273,00 €
1400 x 400 x 700	962011	285,00 €
1600 x 400 x 700	962012	299,00 €
1800 x 400 x 700	962013	357,00 €
2000 x 400 x 700	962014	399,00 €



Geschirrschrank mit Schiebetüren

- › Ausführung CNS 18/10, 1.4301 Scotch Brite
- › Verstärkungsprofile in Edelstahl 1.4016
- › robuste verschweißte Rohrrahmenkonstruktion
- › schallgedämmte, doppelwandige Schiebetüren
- › höhenverstellbare Edelstahlfüße +/- 30 mm
- › mit 3 höhenverstellbaren Zwischenböden

B x T x H/mm:	Artikel-Nr.:	Preis:
1200 x 600 x 2000	922001	1.659,00 €
1400 x 600 x 2000	922002	1.799,00 €
1600 x 600 x 2000	922003	1.999,00 €
1800 x 600 x 2000	922004	2.157,00 €



Edelstahl-Regal, 4 glatte Abstellflächen

- › Ausführung CNS 18/10, 1.4301 Scotch Brite
- › 4 geschlossene Böden, höhenverstellbar
- › Traglast max. 150 kg pro Boden
- › 4 Eckpfosten, Kantprofil
- › höhenverstellbare Füße +/- 30 mm

B x T x H/mm:	Artikel-Nr.:	Preis:
1000 x 480 x 2000	932007	474,00 €
1200 x 480 x 2000	932008	515,00 €
1400 x 480 x 2000	932009	551,00 €
1600 x 480 x 2000	932010	592,00 €
1800 x 480 x 2000	932011	630,00 €
2000 x 480 x 2000	932012	666,00 €



Edelstahl-Regale

- › Ausführung CNS 18/10, 1.4301 Scotch Brite
- › 4 geschlossene Böden, höhenverstellbar
- › Traglast max. 200 kg pro Boden
- › 2 Seitenteile pro Regal, Vierkantrohr
- › höhenverstellbare Füße +/- 25 mm

B x T x H/mm:	Artikel-Nr.:	Preis:
800 x 500 x 1800	932025	538,00 €
1000 x 500 x 1800	932026	569,00 €
1200 x 500 x 1800	932027	694,00 €

Passende Edelstahl-Anbauregale

- › Ausführung CNS 18/10, 1.4301 Scotch Brite
- › 4 geschlossene Böden, höhenverstellbar
- › Traglast max. 200 kg pro Boden
- › 1 Seitenteil pro Regal, Vierkantrohr
- › höhenverstellbare Füße +/- 25 mm

B x T x H/mm:	Artikel-Nr.:	Preis:
775 x 500 x 1800	932028	386,00 €
975 x 500 x 1800	932029	420,00 €
1175 x 500 x 1800	932030	546,00 €

Zubehör Edelstahl-Regale

Produkt:	Artikel-Nr.:	Preis:
Kreuzverstrebung	930013	49,00 €
Eckverbindungs-Kit	930014	13,00 €



NORM 20 – Aluminium-Regale

- › Ausführung Aluminium eloxiert
- › 4 geschlossene Böden, höhenverstellbar
- › Traglast max. 100 kg pro Boden
- › 2 Seitenteile pro Regal, Vierkantrohr
- › höhenverstellbare Füße +/- 25 mm

B x T x H/mm:	Artikel-Nr.:	Preis:
800 x 500 x 1800	932019	376,00 €
1000 x 500 x 1800	932020	416,00 €
1200 x 500 x 1800	932021	488,00 €

Passende NORM 20 – Aluminium-Anbauregale

- › Ausführung Aluminium eloxiert
- › 4 geschlossene Böden, höhenverstellbar
- › Traglast max. 100 kg pro Boden
- › 1 Seitenteil pro Regal, Vierkantrohr
- › höhenverstellbare Füße +/- 25 mm

B x T x H/mm:	Artikel-Nr.:	Preis:
775 x 500 x 1800	932022	292,00 €
975 x 500 x 1800	932023	331,00 €
1175 x 500 x 1800	932024	404,00 €

Zubehör Aluminium-Regale

Produkt:	Artikel-Nr.:	Preis:
Kreuzverstrebung	930007	25,50 €
Eckverbindungs-Kit	930008	31,40 €



Kunststoff-Regale für Lager- und Kühlräume

- › Farbe: gebürstetes Graphit
- › temperaturbeständig -30°C bis +88°C
- › für lebensmittelverarbeitende Betriebe
- › 4 geschlitzte Platten pro Fach, herausnehmbar
- › Traglast max. 300 kg pro Fachboden
- › höhenverstellbare Füße

B x T x H/mm:	Artikel-Nr.:	Preis:
910 x 540 x 1830	935001	248,00 €
1070 x 540 x 1830	935002	278,00 €
1220 x 540 x 1830	935003	289,00 €
1380 x 540 x 1830	935004	321,00 €
1530 x 540 x 1830	935005	343,00 €

Passende Kunststoff-Anbauregale

B x T x H/mm:	Artikel-Nr.:	Preis:
910 x 540 x 1830	935006	205,00 €
1070 x 540 x 1830	935007	235,00 €
1220 x 540 x 1830	935008	248,00 €



Bodenbefestigung, 4 Stück

Artikel-Nr.: **930021**

Preis: **127,00 €**



Wandhalter

Artikel-Nr.: **930022**

Preis: **26,50 €**



Eckverbindungs-Set

Artikel-Nr.: **930023**

Preis: **3,30 €**

Ausgabewagen black



Bain-Marie Wagen für 2 x GN 1/1, H = 200 mm

› 2 separate Becken mit Ablaufhahn

B x T x H/mm: 850 x 700 x 900
Anschlusswert: 230 V / 1,40 kW
Artikel-Nr.: **955004**

Preis: **1.196,00 €**



Bain-Marie Wagen für 3 x GN 1/1, H = 200 mm

› 3 separate Becken mit Ablaufhahn

B x T x H/mm: 1250 x 700 x 900
Anschlusswert: 230 V / 2,10 kW
Artikel-Nr.: **955003**

Preis: **1.590,00 €**

Bain-Marie Wagen i

- › Becken getrennt regelbar, 30°C bis 90°C
- › mit Überlauf und Abfluss 1/2"
- › mit rutschfestem Stahlgriff
- › 4 Räder, 2 mit Bremse
- › 4 x Stoßschutz



Bain-Marie Wagen für 2 x GN 1/1, H = 200 mm

› 2 separate Becken mit Ablaufhahn

B x T x H/mm: 900 x 650 x 900
Anschlusswert: 230 V / 1,40 kW
Artikel-Nr.: **955001**

Preis: **1.158,00 €**



Bain-Marie Wagen für 3 x GN 1/1, H = 200 mm

› 3 separate Becken mit Ablaufhahn

B x T x H/mm: 650 x 1300 x 900
Anschlusswert: 230 V / 2,10 kW
Artikel-Nr.: **955002**

Preis: **1.593,00 €**



Bain-Marie Wagen für 3 x GN 1/1, H = 200 mm

› 3 separate Becken mit Ablaufhahn
› mit geschlossenem Unterbau

B x T x H/mm: 650 x 1300 x 900
Anschlusswert: 230 V / 2,10 kW
Artikel-Nr.: **955005**

Preis: **1.924,00 €**

i Tablettwagen

- › TAWALU-Abräumwagen in Aluminium
- › CNS-Tablettauflagen, Abstand: 100 mm
- › 4 Räder ø 125 mm, 2 mit Bremse
- › Seitenwände aus Hartfaserplatten, grau



Tablettwagen für 13 x GN 1/1

B x T x H/mm: 460 x 687 x 1635
Artikel-Nr.: **954001**

Preis: **772,00 €**



Tablettwagen für 26 x GN 1/1

B x T x H/mm: 820 x 687 x 1635
Artikel-Nr.: **954002**

Preis: **1.098,00 €**

i Servierwagen

- › stabile, vollverschweißte Ausführung
- › komplett in Edelstahl CNS
- › Flächenbelastung pro Boden: 40 kg
- › 4 stahlverzinkte Lenkrollen
- › 2 feststellbar, ø 125 mm
- › tiefgezogene Borde mit Profilrand
- › mit 4 Prallschutzrollen



Servierwagen 2 Borde 600 x 400 mm

B x T x H/mm: 700 x 500 x 950
Artikel-Nr.: **953005**

Preis: **249,00 €**



Servierwagen 3 Borde 600 x 400 mm

B x T x H/mm: 700 x 500 x 950
Artikel-Nr.: **953007**

Preis: **289,00 €**

Servierwagen 2 Borde 800 x 500 mm

B x T x H/mm: 900 x 600 x 950
Artikel-Nr.: **953006**

Preis: **259,00 €**

Servierwagen 3 Borde 800 x 500 mm

B x T x H/mm: 900 x 600 x 950
Artikel-Nr.: **953008**

Preis: **299,00 €**

Regalwagen



› Abstand 73 mm

› Edelstahl Rostfrei 1.4301

› stahlverzinkte Lenkrollen, 2 feststellbar,
ø 125 mm

› Auflagewinkel in U-Form

› mit beidseitiger Durchschubsicherung

› inkl. Wandabweiser schwarz



Regalwagen für 8 x GN 2/1, vollverschweißt

› Tragkraft: 85 kg

B x T x H/mm: 590 x 662 x 845
Artikel-Nr.: **952009**

Preis: **319,00 €**



Regalwagen für 18 x GN 1/1, vollverschweißt

› Tragkraft: 180 kg

B x T x H/mm: 460 x 613 x 1645
Artikel-Nr.: **952007**

Preis: **325,00 €**



Regalwagen für 18 x GN 2/1, vollverschweißt

› Tragkraft: 180 kg

B x T x H/mm: 662 x 733 x 1645
Artikel-Nr.: **952008**

Preis: **345,00 €**



Regalwagen für 18 x GN 2/1, für Einfahrkühlschränke, vollverschweißt

› Tragkraft: 120 kg

B x T x H/mm: 587 x 658 x 1645
Artikel-Nr.: **952006**

Preis: **389,00 €**

Küchentechnik Eco-Line_{black}



Seitenverzeichnis

› Vorbereitung	Seite 348 - 349
› Snackgeräte	Seite 350 - 358
› Pizza & Pasta	Seite 359 - 362
› Kühlung	Seite 363 - 397
› Edelstahlmöbel	Seite 398 - 407



i Fleischwölfe

- › nicht für dauerhaften gewerblichen Einsatz
- › max. Dauernutzung von 10 - 20 min.



Fleischwolf, 50 kg/h

- › aus poliertem Aluminium
- › Trichter aus Edelstahl
- › herausnehmbare Schneidegruppe aus Aluminium
- › Fleischeinführöffnung ø 56 mm
- › inkl. Edelstahlschneidscheibe Lochung ø 6 mm
- › selbstschärfendes Edelmessermesser

B x T x H/mm: 330 x 300 x 360
Anschlusswert: 230 V / 0,37 kW
Artikel-Nr.: **70421005**

Preis: **423,00 €**



Fleischwolf Pro 1000

- › Vorsatz und Schnecke aus Aluminium
- › Scheibendurchmesser 70 mm
- › Lochscheiben mit 3,5/5/8 mm Bohrung
- › Edelstahlkreuzmesser
- › inkl. Würfelfüll-Vorsätze
- › inkl. Kebbe-Vorsatz

B x T x H/mm: 420 x 190 x 364
Anschlusswert: 230 V / 1,00 kW
Artikel-Nr.: **70421004**

Preis: **165,00 €**

i Vakuumiergeräte

- › doppelte Schweißnaht
- › regulierbare Schweißzeit



Vakuumiergerät, 0,9 m³/h vollautomatisch

- › Schweißnahtbreite: max. 300 mm
- › für feuchte und trockene Lebensmittel
- › stufenlos regulierbare Vakuumstärke
- › automatisches Vakuumieren und Schweißen
- › herausnehmbare Vakuumkammer
- › Rollenbehälter innenliegend mit Cutter
- › inkl. 10 Vakuumbeutel und 2 Folienrollen

B x T x H/mm: 410 x 200 x 102
Anschlusswert: 230 V / 0,16 kW
Artikel-Nr.: **70442021**

Preis: **138,00 €**



Vakuumiergerät, 1,20 m³/h vollautomatisch

- › Schweißnahtbreite: max. 400 mm
- › vollautomatisches Vakuumiersystem
- › komplett aus Edelstahl
- › regulierbare Vakuumstärke
- › starke Doppelkolbenpumpe: 20 l/min.
- › Cutter zum Zuschneiden der Folien
- › Pulse-Funktion: manuelle Anpassung des Vakuumprozesses
- › Marinierfunktion in Kombination mit Vakuumbehälter
- › inkl. 1 Folienrolle 400 x 6000 mm, 10 Folienbeutel 200 x 300 mm und 10 Folienbeutel 300 x 400 mm

B x T x H/mm: 520 x 310 x 160
Anschlusswert: 230 V / 0,20 kW
Artikel-Nr.: **70442022**

Preis: **389,00 €**



Gemüseschneider inkl. 5 Scheiben

- › 80 - 240 kg/h
- › Aluminium-Magnesium-Legierung
- › belüfteter Motor
- › Geschwindigkeit: 270 U/min.
- › Deckel abnehmbar, einfache Reinigung
- › 24 V-Steuerung
- › Mikroschalter am Deckel und Handgriff
- › inkl. 2 Schneidscheiben (2 und 4 mm) und 3 Reibescheiben (3, 4 und 7 mm)
- › Zubehörscheiben siehe Seite 238

B x T x H/mm: 230 x 570 x 510
Anschlusswert: 230 V / 0,55 kW
Artikel-Nr.: **70481009**

Preis: **671,00 €**



Elektronische Portionswaage bis 5 kg, Batteriebetrieb

- › Ziffernschritt: 1 g
- › Wägeplatte: 177 x 140 mm, abnehmbar
- › Portions-, Kompakt- und Diätwaage
- › für nicht eichpflichtige Wägungen
- › mit LCD-Anzeige
- › Tara-Funktion
- › automatische Abschaltung
- › Batteriebetrieb (4 x 1,5 V AAA)
- › mit Netzteilanschluss
- › Netzteil optional

B x T x H/mm: 177 x 223 x 38
Artikel-Nr.: **70461001**

Preis: **67,00 €**

Netzteil für Portionswaage 70461001

Anschlusswert: 230 V
Artikel-Nr.: **70460001**

Preis: **23,00 €**



Elektronische Tischwaage bis 120 kg

- › für Batterie- und Netzbetrieb
- › inkl. Netzgerät (ohne Batterien)
- › Platte aus Edelstahl, 275 x 275 mm
- › Ziffernschritte: 20 g, mit Tara-Funktion
- › für nicht eichpflichtige Wägungen
- › pflegeleichte Folientastatur
- › deutliche LCD-Flüssigkristallanzeige
- › für Plus- / Minus-Wägungen
- › Memory-Funktion, Abschaltautomatik
- › Tarierung des gesamten Wägebereichs
- › inkl. Verbindungskabel
- › inkl. handlichem Alukoffer

B x T x H/mm: 275 x 275 x 40
Anschlusswert: 230 V
Artikel-Nr.: **70461005**

Preis: **137,00 €**



Handmixer inkl. Schnee- besen und 27 cm Mixstab

- › mit Mixer bis 15000 U/min.
- › mit Schneebesen bis 1500 U/min.
- › mit Geschwindigkeitsregler
- › Schnellkopplung

Anschlusswert: 230 V / 0,25 kW
Artikel-Nr.: **70473011**

Preis: **389,00 €**

Induktion Eco-Line^{black}



Induktions-Kochfeld 2,10 kW, 12 Leistungsstufen

- › Ganzglas-Keramikoberfläche
- › gebürsteter Edelstahlrahmen
- › Präzisionskochen mit Smart Control
- › Temperaturbereich: 60°C bis 240°C
- › Timer: 1 - 180 min.
- › Sensor Touch Bedienung
- › automatische Topferkennung
- › Überhitzungsschutz
- › einfache und leichte Reinigung

B x T x H/mm: 275 x 355 x 58
Anschlusswert: 230 V / 2,10 kW
Artikel-Nr.: **70246023**

Preis: **95,00 €**



Doppel-Induktions-Kochfeld 3,50 kW, 12 Leistungsstufen

- › Ganzglas-Keramikoberfläche
- › gebürsteter Edelstahlrahmen
- › Präzisionskochen mit Smart Control
- › Temperaturbereich: 60°C bis 240°C
- › Timer: 1 - 180 min.
- › Sensor Touch Bedienung
- › automatische Topferkennung
- › Überhitzungsschutz
- › einfache und leichte Reinigung

B x T x H/mm: 540 x 355 x 58
Anschlusswert: 230 V / 3,50 kW
Artikel-Nr.: **70246024**

Preis: **199,00 €**



Wokpfanne mit Deckel aus Edelstahl

ø/mm: 360
Artikel-Nr.: **70240001**

Preis: **86,00 €**



Induktions-Kochfeld 2,10 kW, 12 Leistungsstufen

- › Ganzglas-Keramikoberfläche
- › Präzisionskochen mit Smart Control
- › Sensor Touch Display (Bedienung unter Glas) und große Digitalanzeige
- › Temperaturbereich: 60°C bis 240°C
- › Timer: 1 - 180 min.
- › automatische Topferkennung
- › Überhitzungsschutz
- › einfache und leichte Reinigung

B x T x H/mm: 277 x 357 x 58
Anschlusswert: 230 V / 2,10 kW
Artikel-Nr.: **70246029**

Preis: **79,00 €**



Induktions-Kochfeld 3,50 kW

- › max. 2100 Watt bei einseitiger Nutzung
- › Ganzglas-Keramikoberfläche
- › 12 Leistungs- und Temperaturstufen
- › für Induktionskochgeschirr von 120 - 240 mm ø
- › inkl. 4 praktischer Direktfunktionen
- › Sensor-Touch Display, große Digitalanzeige
- › Temperaturbereich: 60°C bis 240°C
- › Timer-Funktion: 1 - 180 min.
- › automatische Topferkennung und Überhitzungsschutz
- › einfache und leichte Reinigung
- › Rahmen mit wertiger Silber-Lackierung
- › Länge Zuleitung: 1130 mm
- › Steckertyp: Schuko

B x T x H/mm: 545 x 365 x 60
Anschlusswert: 230 V / 3,50 kW
Artikel-Nr.: **70246030**

Preis: **169,00 €**

Induktion Eco-Line black



Induktionswok 3,50 kW

- › Spule: ø 260 mm, Cuvette: ø 260 mm
- › mit Topferkennung, 10 Leistungsstufen
- › Timer-Einstellung: 1 - 180 min.
- › Temperaturbereich: 60°C bis 240°C
- › hochwertiger Siemens Transistor
- › Überhitzungsschutz, Doppelkühlflüster
- › Touch-Bedienung digital

B x T x H/mm: 340 x 415 x 135
Anschlusswert: 230 V / 3,50 kW
Artikel-Nr.: **70246004**

Preis: **311,00 €**



Induktions-Kochfeld 3,50 kW

- › Spule: ø 260 mm
- › Ceranglas: 300 x 300 mm
- › mit Topferkennung, 10 Leistungsstufen
- › Timer-Einstellung: 1 - 180 min.
- › Temperaturbereich: 60°C bis 240°C
- › hochwertiger Siemens Transistor
- › Überhitzungsschutz, Doppelkühlflüster
- › Touch-Bedienung digital

B x T x H/mm: 340 x 410 x 105
Anschlusswert: 230 V / 3,50 kW
Artikel-Nr.: **70246002**

Preis: **212,00 €**



Induktions-Kochfeld 3,50 kW, Schott-Ceran-Glas

- › Spule: ø 260 mm
- › Ceranglas: 300 x 300 mm
- › mit Topferkennung, 10 Leistungsstufen
- › Timer-Einstellung: 1 - 180 min.
- › Temperaturbereich: 60°C bis 240°C
- › hochwertiger Siemens Transistor
- › Überhitzungsschutz, Doppelkühlflüster
- › Touch-Bedienung digital

B x T x H/mm: 340 x 410 x 105
Anschlusswert: 230 V / 3,50 kW
Artikel-Nr.: **70246001**

Preis: **289,00 €**



Induktionswok 5,00 kW

- › Spule: ø 300 mm
- › Ceranglas: ø 300 mm
- › Gehäuse: Edelstahl
- › mit Topferkennung
- › 10 Leistungsstufen
- › Timer-Einstellung: 1 - 180 min.
- › Temperaturbereich: 60°C bis 240°C
- › hochwertiger Siemens Transistor
- › Überhitzungsschutz und Doppelkühlflüster
- › Digitalanzeige und Touch-Glasbedienfeld

B x T x H/mm: 400 x 485 x 180
Anschlusswert: 400 V / 5,00 kW
Artikel-Nr.: **70246006**

Preis: **661,00 €**



Induktions-Kochfeld 5,00 kW

- › Spule: ø 120 - 300 mm
- › Ceranglas: 330 x 330 mm
- › Gehäuse: Edelstahl
- › mit Topferkennung
- › 10 Leistungsstufen
- › Timer-Einstellung: 1 - 180 min.
- › Temperaturbereich: 60°C bis 240°C
- › hochwertiger Siemens Transistor
- › Überhitzungsschutz und Doppelkühlflüster
- › Digitalanzeige und Touch-Glasbedienfeld

B x T x H/mm: 400 x 485 x 170
Anschlusswert: 400 V / 5,00 kW
Artikel-Nr.: **70246005**

Preis: **535,00 €**



Doppel-Induktions-Kochfeld 2 x 3,50 kW

- › Spule: 2 x ø 120 - 260 mm
- › Ceranglas: 2 x 300 x 300 mm
- › Gehäuse: Edelstahl
- › mit Topferkennung
- › 10 Leistungsstufen
- › Timer-Einstellung: 1 - 180 min.
- › Temperaturbereich: 60°C bis 240°C
- › hochwertiger Siemens Transistor
- › Überhitzungsschutz und Doppelkühlflüster
- › Digitalanzeige und Touch-Glasbedienfeld

B x T x H/mm: 340 x 810 x 115
Anschlusswert: 400 V / 7,00 kW
Artikel-Nr.: **70246007**

Preis: **749,00 €**

Fritteusen Eco-Line_{black}



Elektro-Fritteuse, 4 l

- › Korpus aus Edelstahl
- › Korbgröße: 140 x 240 x 100 mm
- › Arbeits- und Sicherheitsthermostat
- › mit Mikroschalter und Kaltzone
- › Heizelemente abnehmbar
- › Temperaturbereich: 50°C bis 180°C

B x T x H/mm: 245 x 430 x 310
Anschlusswert: 230 V / 2,00 kW
Artikel-Nr.: **70244027**

Preis: **159,00 €**



Elektro-Fritteuse, 8 l

- › Korpus aus Edelstahl
- › Korbgröße: 220 x 240 x 100 mm
- › Arbeits- und Sicherheitsthermostat
- › mit Mikroschalter und Kaltzone
- › Heizelemente abnehmbar
- › Temperaturbereich: 50°C bis 180°C

B x T x H/mm: 340 x 430 x 310
Anschlusswert: 230 V / 3,25 kW
Artikel-Nr.: **70244029**

Preis: **199,00 €**



Elektro-Fritteuse, 2 x 4 l

- › Korpus aus Edelstahl
- › Korbgröße: 140 x 240 x 100 mm
- › Arbeits- und Sicherheitsthermostat
- › mit Mikroschalter und Kaltzone
- › Heizelemente abnehmbar
- › Temperaturbereich: 50°C bis 180°C

B x T x H/mm: 430 x 430 x 310
Anschlusswert: 2 x 230 V / 2 x 2,00 kW
Artikel-Nr.: **70244028**

Preis: **299,00 €**



Elektro-Fritteuse, 2 x 8 l

- › Korpus aus Edelstahl
- › Korbgröße: 220 x 240 x 100 mm
- › Arbeits- und Sicherheitsthermostat
- › mit Mikroschalter und Kaltzone
- › Heizelemente abnehmbar
- › Temperaturbereich: 50°C bis 180°C

B x T x H/mm: 620 x 430 x 310
Anschlusswert: 2 x 230 V / 2 x 3,25 kW
Artikel-Nr.: **70244030**

Preis: **379,00 €**



Elektro-Fritteuse, 8 l mit Ablasshahn

- › Korpus aus Edelstahl
- › Korbgröße: 220 x 240 x 100 mm
- › Arbeits- und Sicherheitsthermostat
- › mit Mikroschalter und Kaltzone
- › Heizelemente abnehmbar
- › Temperaturbereich: 50°C bis 180°C

B x T x H/mm: 340 x 430 x 355
Anschlusswert: 230 V / 3,25 kW
Artikel-Nr.: **70244031**

Preis: **299,00 €**



Elektro-Fritteuse, 2 x 8 l mit Ablasshahn

- › Korpus aus Edelstahl
- › Korbgröße: 220 x 240 x 100 mm
- › Arbeits- und Sicherheitsthermostat
- › mit Mikroschalter und Kaltzone
- › Heizelemente abnehmbar
- › Temperaturbereich: 50°C bis 180°C

B x T x H/mm: 620 x 430 x 355
Anschlusswert: 2 x 230 V / 2 x 3,25 kW
Artikel-Nr.: **70244032**

Preis: **565,00 €**



Elektro-Fritteuse, 12 l mit Ablasshahn

- › inkl. 1 Korb 210 x 280 x 120 mm
- › abnehmbare Heizelemente

B x T x H/mm: 400 x 700 x 850
Anschlusswert: 400 V / 9,00 kW
Artikel-Nr.: **70244019**

Preis: **1.145,00 €**



Elektro-Fritteuse, 2 x 12 l mit Ablasshahn

- › inkl. 2 Körbe 210 x 280 x 120 mm
- › abnehmbare Heizelemente

B x T x H/mm: 800 x 700 x 850
Anschlusswert: 2 x 400 V / 2 x 9,00 kW
Artikel-Nr.: **70244020**

Preis: **1.999,00 €**

Grillplatten Eco-Line^{black}



Elektro-Grillplatte glatt, 1 Heizzone

- › Grillfläche: 395 x 400 mm
- › Temperaturbereich: 0°C bis 300°C
- › Grillfläche aus Edelstahl
- › Fettauffangschublade

B x T x H/mm: 400 x 500 x 200
Anschlusswert: 230 V / 3,00 kW
Artikel-Nr.: **70243016**

Preis: **499,00 €**



Elektro-Grillplatte glatt, 2 Heizzonen

- › Grillfläche: 595 x 400 mm
- › Temperaturbereich: 0°C bis 300°C
- › Grillfläche aus Edelstahl
- › Fettauffangschublade

B x T x H/mm: 600 x 500 x 200
Anschlusswert: 400 V / 6,00 kW
Artikel-Nr.: **70243017**

Preis: **699,00 €**



Elektro-Grillplatte glatt, 3 Heizzonen

- › Grillfläche: 835 x 400 mm
- › Temperaturbereich: 0°C bis 300°C
- › Grillfläche aus Edelstahl
- › Fettauffangschublade

B x T x H/mm: 840 x 500 x 200
Anschlusswert: 400 V / 9,00 kW
Artikel-Nr.: **70243028**

Preis: **899,00 €**



Elektro-Grillplatte gerillt, 1 Heizzone

- › Grillfläche: 395 x 400 mm
- › Temperaturbereich: 0°C bis 300°C
- › Grillfläche aus Edelstahl
- › Fettauffangschublade

B x T x H/mm: 400 x 500 x 200
Anschlusswert: 230 V / 3,00 kW
Artikel-Nr.: **70243021**

Preis: **599,00 €**



Elektro-Grillplatte gerillt, 2 Heizzonen

- › Grillfläche: 595 x 400 mm
- › Temperaturbereich: 0°C bis 300°C
- › Grillfläche aus Edelstahl
- › Fettauffangschublade

B x T x H/mm: 600 x 500 x 200
Anschlusswert: 400 V / 6,00 kW
Artikel-Nr.: **70243022**

Preis: **866,00 €**



Elektro-Grillplatte, 2/3 glatt 1/3 gerillt, 3 Heizzonen

- › Grillfläche: 835 x 400 mm
- › Temperaturbereich: 0°C bis 300°C
- › Grillfläche aus Edelstahl
- › Fettauffangschublade

B x T x H/mm: 840 x 500 x 200
Anschlusswert: 400 V / 9,00 kW
Artikel-Nr.: **70243029**

Preis: **1.099,00 €**

Grillplatten Eco-Line black

Grillplatten

- › Außengehäuse aus Edelstahl
- › Grillplatten aus Gusseisen
- › Temperatur stufenlos bis 300°C
- › mit Kontrollleuchte
- › mit Ein- / Ausschalter
- › mit Fettauffangschale



Elektro-Grillplatte glatt

- › Grillfläche: 700 x 500 mm
- › 2 Heizzonen
- › 2 abgesicherte Steckdosen erforderlich

B x T x H/mm: 700 x 530 x 200
Anschlusswert: 2 x 230 V / 2 x 2,50 kW
Artikel-Nr.: **70243026**

Preis: **495,00 €**



Elektro-Grillplatte 1/2 glatt + 1/2 gerillt

- › Grillfläche: 700 x 500 mm
- › 2 Heizzonen
- › 2 abgesicherte Steckdosen erforderlich

B x T x H/mm: 700 x 530 x 200
Anschlusswert: 2 x 230 V / 2 x 2,50 kW
Artikel-Nr.: **70243027**

Preis: **495,00 €**



Elektro-Grillplatte glatt

- › Grillfläche: 520 x 240 mm
- › 2 Heizzonen

B x T x H/mm: 540 x 330 x 240
Anschlusswert: 230 V / 2,20 kW
Artikel-Nr.: **70243024**

Preis: **288,00 €**



Elektro-Grillplatte 1/2 glatt + 1/2 gerillt

- › Grillfläche: 520 x 240 mm
- › 2 Heizzonen

B x T x H/mm: 540 x 330 x 240
Anschlusswert: 230 V / 2,20 kW
Artikel-Nr.: **70243025**

Preis: **288,00 €**

Kontaktgrills Eco-Line^{black}



Elektro-Kontaktgrill oben gerillt + unten glatt*

- › Außengehäuse aus Edelstahl
- › Grillplatten aus Gusseisen
- › Temperatur stufenlos bis 300°C
- › mit Kontrollleuchte
- › mit Fettauffangschale

B x T x H/mm: 310 x 305 x 210
Anschlusswert: 230 V / 1,80 kW
Artikel-Nr.: **70243033**

Preis: **180,00 €**



Elektro-Kontaktgrill oben gerillt + unten glatt*

- › Außengehäuse aus Edelstahl
- › Grillplatten aus Gusseisen
- › Temperatur stufenlos bis 300°C
- › mit Kontrollleuchte
- › mit Fettauffangschale

B x T x H/mm: 410 x 305 x 210
Anschlusswert: 230 V / 2,20 kW
Artikel-Nr.: **70243034**

Preis: **234,00 €**



Elektro-Kontaktgrill oben gerillt + unten glatt*

- › Außengehäuse aus Edelstahl
- › Grillplatten aus Gusseisen
- › Temperatur stufenlos bis 300°C
- › mit Kontrollleuchte
- › mit Fettauffangschale

B x T x H/mm: 570 x 305 x 210
Anschlusswert: 230 V / 3,60 kW
Artikel-Nr.: **70243035**

Preis: **399,00 €**



Gas-Hockerkocher, 8,5 kW

- › mit Piezozünder und Zündsicherung
- › inkl. Schlauchbruchsicherung
- › mit Gewerbedruckregler

B x T x H/mm: 400 x 400 x 170
Anschlusswert: 8,50 kW
Artikel-Nr.: **70247004**

Preis: **199,00 €**



Würstchenwärmer 1 x GN 1/2, H=150 mm

- › Temperaturbereich: 30°C bis 90°C
- › mit Kontrollleuchte

B x T x H/mm: 265 x 330 x 220
Anschlusswert: 230 V / 1,00 kW
Artikel-Nr.: **70262002**

Preis: **185,00 €**

*Solange Vorrat reicht. | Alle Geräte dieser Serie sind nicht für den dauerhaften gewerblichen Einsatz geeignet!

Mikrowellen Eco-Line black

Gewerbe-Mikrowelle manuell, 1000 Watt, 25 l

- › 1 Leistungsstufe (100% Leistung), 60-Minuten-Timer
- › mechanische Knopfbedienung mit LED-Knopf
- › einfach zu reinigende Garkammer mit Keramikboden
- › geeignet für GN 1/2 Behälter, H 200 mm
- › Edelstahlgehäuse
- › 1 Magnetron

B x T x H/mm:	Anschlusswert:	Artikel-Nr.:	Preis:
511 x 430 x 311	230 V / 1,00 kW	70213022	225,00 €



Gewerbe-Mikrowelle Automatik, 1000 Watt, 25 l

- › 5 Leistungsstufen, 3-stufiges Garen, 60-Minuten-Timer
- › 10 voreingestellte Kochprogramme
- › 100 Speicherplätze für Programmeinstellungen
- › einfach zu reinigender Garraum mit Keramikboden
- › 1 Magnetron
- › max. ø Teller: 300 mm
- › geeignet für GN 1/2 Behälter, H 200 mm
- › Edelstahlgehäuse
- › Bedienung per Tastatur

B x T x H/mm:	Anschlusswert:	Artikel-Nr.:	Preis:
511 x 432 x 311	230 V / 1,00 kW	70213023	235,00 €



Gewerbe-Mikrowelle Automatik, 1400 Watt, 34 l

- › 5 Leistungsstufen, 3-stufiges Garen, 60-Minuten-Timer
- › 100 automatische Programme, unter anderem Auftauen
- › einfach zu reinigender Garraum mit Keramikboden
- › 1 Magnetron
- › max. ø Teller: 320 mm
- › geeignet für GN 2/3 Behälter, H 200 mm
- › Edelstahlgehäuse
- › digitales Bedienfeld, Bedienung per Folientastatur
- › Speicher zum Abspeichern der Kochprogramme

B x T x H/mm:	Anschlusswert:	Artikel-Nr.:	Preis:
553 x 488 x 343	230 V / 1,40 kW	70213024	399,00 €



Gewerbe-Mikrowelle Automatik, 1800 Watt, 34 l

- › 5 Leistungsstufen, 3-stufiges Garen, 60-Minuten-Timer
- › 100 automatische Programme, unter anderem Auftauen
- › einfach zu reinigender Garraum mit Keramikboden
- › 2 Magnetrons
- › max. ø Teller: 320 mm
- › geeignet für GN 2/3 Behälter, H 200 mm
- › Edelstahlgehäuse
- › digitales Bedienfeld, Bedienung per Tastatur
- › inkl. herausnehmbare Ablage
- › Speicher zum Abspeichern der Kochprogramme

B x T x H/mm:	Anschlusswert:	Artikel-Nr.:	Preis:
574 x 528 x 368	230 V / 1,80 kW	70213025	669,00 €



Toaster/Salamander Eco-Line black



Toaster mit Timer, 1 Heizebene

- › Timer: 0 - 15 min.
- › inkl. 3 Zangen
- › mit Quarz-Heizelementen
- › mit Betriebs-Kontrollleuchte

B x T x H/mm: 440 x 240 x 250
Anschlusswert: 230 V / 2,00 kW
Artikel-Nr.: **70222010**

Preis: **238,00 €**



Toaster mit Timer, 2 Heizebenen

- › Timer: 0 - 15 min.
- › inkl. 6 Zangen
- › mit Quarz-Heizelementen
- › mit Betriebs-Kontrollleuchte

B x T x H/mm: 440 x 240 x 380
Anschlusswert: 230 V / 3,00 kW
Artikel-Nr.: **70222011**

Preis: **319,00 €**



Durchlauftoaster, 144 Scheiben/h

- › Gehäuse: Edelstahl belüftet
- › 3-stufige Temperaturregelung
- › Ein-/Aus-Schalter für Motorsteuerung
- › Transportband: 1 Durchlauf = 57 sec.
- › nur für Brot, Burgerbuns, Toast geeignet
- › max. 115 mm Höhe
- › max. 290 mm Bandbreite

B x T x H/mm: 480 x 660 x 480
Anschlusswert: 230 V / 2,20 kW
Artikel-Nr.: **70222012**

Preis: **657,00 €**



Salamander, 2 Einschubhöhen*

- › mit 1 herausnehmbaren Rost
- › mit Quarzheizröhren
- › ohne Aufheizphase, mit Leistungsregler

B x T x H/mm: 560 x 360 x 390
Anschlusswert: 230 V / 2,20 kW
Artikel-Nr.: **70221025**

Preis: **479,00 €**



Salamander, 4 Einschubhöhen*

- › Außenmaterial: Edelstahl
- › mit Energieregler
- › mit Betriebs-Kontrollleuchte

B x T x H/mm: 580 x 390 x 390
Anschlusswert: 230 V / 2,20 kW
Artikel-Nr.: **70221008**

Preis: **296,00 €**



Salamander, 4 Einschubhöhen*

- › Außenmaterial: Edelstahl
- › mit Energieregler
- › mit Betriebs-Kontrollleuchte

B x T x H/mm: 800 x 450 x 470
Anschlusswert: 400 V / 4,00 kW
Artikel-Nr.: **70221009**

Preis: **382,00 €**

*Solange Vorrat reicht.

Pizzaöfen Eco-Line^{black}



Mini-Pizzaofen für 2 Pizzen ø 350 mm

- › 2 x Innenmaß: 410 x 370 x 90 mm
- › Temperatur: max. 300°C
- › 1 Schamottsteinplatte pro Backkammer
- › komplett isolierter Edelstahlkorpus
- › 2 Thermostate + Timer

B x T x H/mm: 550 x 430 x 380
Anschlusswert: 230 V / 3,00 kW
Artikel-Nr.: **70535002**

Preis: **599,00 €**



Mini-Pizzaofen für 1 Pizza ø 350 mm

- › Innenmaß: 410 x 370 x 90 mm
- › Temperatur: max. 300°C
- › mit 1 Schamottsteinplatte
- › komplett isolierter Edelstahlkorpus
- › 1 Thermostat + Timer

B x T x H/mm: 550 x 430 x 250
Anschlusswert: 230 V / 2,00 kW
Artikel-Nr.: **70535001**

Preis: **398,00 €**



Mini-Pizzaofen mit 1 Etage

- › Innenmaß: 410 x 360 x 60 mm
- › Temperatur: max. 300°C
- › herausnehmbarer Rost
- › Rostgröße: 400 x 360 mm
- › 1 Thermostat + Timer

B x T x H/mm: 530 x 430 x 250
Anschlusswert: 230 V / 1,75 kW
Artikel-Nr.: **70535004**

Preis: **353,00 €**



Profi Mini-Pizzaofen für 2 Pizzen ø 350 mm

- › geeignet für frische Pizzen
- › Ober- und Unterhitze getrennt regelbar
- › 2 x Innenmaß: 410 x 370 x 90 mm
- › Temperatur: max. 400°C
- › mit Innenbeleuchtung
- › 1 Schamottsteinplatte pro Backkammer
- › komplett isolierter Edelstahlkorpus

B x T x H/mm: 570 x 470 x 450
Anschlusswert: 230 V / 3,40 kW
Artikel-Nr.: **70535006**

Preis: **1.139,00 €**



Profi Mini-Pizzaofen für 1 Pizza ø 350 mm

- › geeignet für frische Pizzen
- › Ober- und Unterhitze getrennt regelbar
- › Innenmaß: 410 x 370 x 90 mm
- › Temperatur: max. 400°C
- › mit Innenbeleuchtung
- › 1 Schamottsteinplatte
- › komplett isolierter Edelstahlkorpus

B x T x H/mm: 570 x 470 x 250
Anschlusswert: 230 V / 2,00 kW
Artikel-Nr.: **70535005**

Preis: **632,00 €**

Pizzaöfen Eco-Line black



Pizzaofen, 1 Backkammer, für 4 Pizzen ø 250 mm

- › Innenmaß: 500 x 500 x 100 mm
- › Ober- und Unterhitze getrennt regelbar
- › 2 Thermostate

B x T x H/mm: 800 x 730 x 360
Anschlusswert: 400 V / 4,00 kW
Artikel-Nr.: **70531048**

Preis: **630,00 €**



Pizzaofen, 2 Backkammern, für 8 Pizzen ø 250 mm

- › 2 x Innenmaß: 500 x 500 x 100 mm
- › Backkammern nicht getrennt regelbar
- › 3 Thermostate

B x T x H/mm: 800 x 730 x 520
Anschlusswert: 400 V / 6,00 kW
Artikel-Nr.: **70531043**

Preis: **900,00 €**



Pizzaofen, 2 Backkammern, für 8 Pizzen ø 250 mm

- › 2 x Innenmaß: 500 x 500 x 100 mm
- › Ober- und Unterhitze getrennt regelbar
- › 4 Thermostate

B x T x H/mm: 800 x 730 x 620
Anschlusswert: 400 V / 8,00 kW
Artikel-Nr.: **70531047**

Preis: **990,00 €**



Pizzaofen, 1 Backkammer, für 6 Pizzen ø 300 mm

- › Innenmaß: 920 x 620 x 150 mm
- › Ober- und Unterhitze getrennt regelbar
- › mit analoger Temperaturanzeige

B x T x H/mm: 1190 x 800 x 430
Anschlusswert: 400 V / 6,00 kW
Artikel-Nr.: **70531045**

Preis: **1.224,00 €**



Pizzaofen, 2 Backkammern, für 12 Pizzen ø 300 mm

- › 2 x Innenmaß: 920 x 620 x 150 mm
- › Ober- und Unterhitze getrennt regelbar
- › mit analoger Temperaturanzeige
- › inkl. Sicherheitsschütze

B x T x H/mm: 1190 x 800 x 760
Anschlusswert: 400 V / 12,00 kW
Artikel-Nr.: **70531044**

Preis: **2.025,00 €**

Pizzaöfen Eco-Line black

Pizzaöfen i



Pizzaofen, 1 Backkammer, für 4 Pizzen ø 300 mm

› Innenmaß: 620 x 620 x 150 mm

B x T x H/mm: 890 x 810 x 430
Anschlusswert: 400 V / 5,00 kW
Artikel-Nr.: **70531077**

Preis: **774,00 €**



Pizzaofen, 2 Backkammern, für 8 Pizzen ø 300 mm

› 2 x Innenmaß: 620 x 620 x 150 mm

B x T x H/mm: 890 x 810 x 760
Anschlusswert: 400 V / 10,00 kW
Artikel-Nr.: **70531078**

Preis: **1.399,00 €**



Pizzaofen, 1 Backkammer, für 6 Pizzen ø 300 mm

› Innenmaß: 620 x 920 x 150 mm

B x T x H/mm: 890 x 1100 x 430
Anschlusswert: 400 V / 6,00 kW
Artikel-Nr.: **70531079**

Preis: **1.199,00 €**



Pizzaofen, 2 Backkammern, für 12 Pizzen ø 300 mm

› 2 x Innenmaß: 620 x 920 x 150 mm

B x T x H/mm: 890 x 1100 x 760
Anschlusswert: 400 V / 12,00 kW
Artikel-Nr.: **70531080**

Preis: **1.999,00 €**

- › Backplatte aus hochwertigem und feuerbeständigem Schamott
- › Temperaturbereich: 85°C bis 455°C
- › Außenverkleidung: frontseitig Edelstahl
- › Gehäuse: Stahlblech lackiert
- › wärmeisolierter Türgriff
- › extragroße Sichtfenster mit hitzebeständigem Sicherheitsglas
- › Innenbeleuchtung einzeln schaltbar
- › thermostatische Temperaturregelung getrennt für Ober- und Unterhitze
- › Thermometer für analoge Temperaturanzeige
- › Betriebs-Kontrollleuchte
- › Entlüftung der Kochdämpfe über integrierten Kamin
- › Innenisolierung aus hochwertiger Steinwolle
- › geringer Energieverbrauch
- › mit Ein-/Ausschalter

Pizzaöfen Eco-Line black



Untergestelle für Pizzaöfen

- › leichte Montage
- › Stahlblech, schwarz lackiert
- › mit Grundboden

passend für: 70531077 - 70531078
B x T x H/mm: 920 x 720 x 850
Artikel-Nr.: **70530057**

Preis: **236,00 €**

passend für: 70531079 - 70531080
B x T x H/mm: 890 x 1020 x 850
Artikel-Nr.: **70530058**

Preis: **265,00 €**

passend für: 70531043,
70531047-70531048
B x T x H/mm: 800 x 640 x 850
Artikel-Nr.: **70530045**

Preis: **207,00 €**

passend für: 70531049 - 70531051
B x T x H/mm: 630 x 510 x 850
Artikel-Nr.: **70530044**

Preis: **191,00 €**

passend für: 70531044, 70531045
B x T x H/mm: 1190 x 720 x 850
Artikel-Nr.: **70530040**

Preis: **252,00 €**



Pizzaofen, 1 Backkammer, für 1 Pizza ø 320 mm

- › Innenmaß: 320 x 320 x 100 mm
- › Ober- und Unterhitze getrennt regelbar
- › thermostatische Temperaturregelung
- › geringer Energieverbrauch

B x T x H/mm: 530 x 500 x 290
Anschlusswert: 230 V / 2,50 kW
Artikel-Nr.: **70531056**

Preis: **531,00 €**



Pizzaofen, 1 Backkammer, für 1 Pizza ø 400 mm

- › Innenmaß: 400 x 400 x 100 mm
- › Ober- und Unterhitze getrennt regelbar
- › 2 Thermostate

B x T x H/mm: 630 x 600 x 290
Anschlusswert: 230 V / 3,50 kW
Artikel-Nr.: **70531051**

Preis: **576,00 €**



Pizzaofen, 2 Backkammern, für 2 Pizzen ø 400 mm

- › 2 x Innenmaß: 400 x 400 x 100 mm
- › Backkammern nicht getrennt regelbar
- › 3 Thermostate

B x T x H/mm: 630 x 600 x 530
Anschlusswert: 400 V / 5,25 kW
Artikel-Nr.: **70531050**

Preis: **801,00 €**



Pizzaofen, 2 Backkammern, für 2 Pizzen ø 400 mm

- › 2 x Innenmaß: 400 x 400 x 100 mm
- › Ober- und Unterhitze getrennt regelbar
- › 4 Thermostate

B x T x H/mm: 630 x 630 x 530
Anschlusswert: 400 V / 7,00 kW
Artikel-Nr.: **70531049**

Preis: **918,00 €**

Kühlaufsatzvitrinen Eco-Line black

Kühlaufsatzvitrine, GN 1/4, ohne GN-Behälter

- › Temperaturbereich: 2°C bis 8°C
- › Spannung: 230 V
- › statische Kühlung und automatische Abtauung
- › elektronische Steuerung mit Digitaldisplay
- › komplett aus Edelstahl
- › Glasaufbau 205 mm hoch
- › Umgebungstemperatur: max. +33°C
- › Kühlmittel: R600a



Kapazität:	B x T x H/mm:	Artikel-Nr.:	Preis:
5 x GN 1/4	1200 x 335 x 435	70554022	450,00 €
6 x GN 1/4	1400 x 335 x 435	70554023	460,00 €
7 x GN 1/4	1500 x 335 x 435	70554024	470,00 €
9 x GN 1/4	1800 x 335 x 435	70554025	499,00 €
10 x GN 1/4	2000 x 335 x 435	70554026	550,00 €

Kühlaufsatzvitrine, GN 1/3, ohne GN-Behälter

- › Temperaturbereich: 2°C bis 8°C
- › Spannung: 230 V
- › statische Kühlung und automatische Abtauung
- › elektronische Steuerung mit Digitaldisplay
- › komplett aus Edelstahl
- › Glasaufbau 205 mm hoch
- › Umgebungstemperatur: max. +33°C
- › Kühlmittel: R600a



Kapazität:	B x T x H/mm:	Artikel-Nr.:	Preis:
3 x GN 1/3, 1 x GN 1/2	1200 x 395 x 435	70554012	480,00 €
4 x GN 1/3, 1 x GN 1/2	1400 x 395 x 435	70554020	490,00 €
5 x GN 1/3, 1 x GN 1/2	1500 x 395 x 435	70554013	499,00 €
8 x GN 1/3	1800 x 395 x 435	70554014	575,00 €
9 x GN 1/3	2000 x 395 x 435	70554015	599,00 €

Pizzatische Eco-Line black

i Pizzatische / Pizzadette

- › innen und außen aus Edelstahl
- › Innenraum mit gerundeten Kanten
- › Kühlabteile mit 1 Rost GN 1/1 pro Tür
- › Temperaturbereich: 2°C bis 8°C
- › elektronische Steuerung mit Digitaldisplay
- › ohne GN-Behälter
- › statische Kühlung
- › 35 mm Isolierung
- › automatische Abtauung
- › Kühlmittel: R600a



Pizzadette GN 1/1, Toppingaufsatz 5 GN 1/6

B x T x H/mm: 900 x 700 x 1080
Anschlusswert: 230 V / 0,23 kW
Artikel-Nr.: **70553001**

Preis: **799,00 €**



Pizzadette GN 1/1, Toppingaufsatz 8 GN 1/6

B x T x H/mm: 1365 x 700 x 1080
Anschlusswert: 230 V / 0,33 kW
Artikel-Nr.: **70553002**

Preis: **1.250,00 €**

Rost, GN 1/1

passend für: 70553001 - 70553002,
70611007, 70611010,
70611031 - 70611032

Artikel-Nr.: **70610062**

Preis: **29,30 €**

Rost, GN 1/1

passend für: 70553003, 70611009,
70611011, 70611015,
70611022, 70611024,
70611033 - 70611034,
70613016 - 70613061

Artikel-Nr.: **70610060**

Preis: **29,30 €**

Schienenpaar für Roste

Artikel-Nr.: **70610051**

Preis: **33,10 €**



Pizzatisch GN 1/1, 6 Schubladen, mit Kühlaufsatzvitrine, 6 GN 1/4

B x T x H/mm: 1420 x 700 x 1465
Anschlusswert: 230 V / 0,38 kW
Artikel-Nr.: **70553004**

Preis: **2.150,00 €**



Pizzatisch GN 1/1, mit Kühlaufsatzvitrine, 6 GN 1/4

B x T x H/mm: 1400 x 700 x 1445
Anschlusswert: 230 V / 0,48 kW
Artikel-Nr.: **70553003**

Preis: **1.650,00 €**

Pizzatische Eco-Line black



Pizzatisch, mit Kühlaufsatzvitrine, 5 GN 1/3 + 1 GN 1/2

- › Energieeffizienzklasse: B
(bezieht sich nur auf den Pizzatisch)
- › Klimaklasse: 4

B x T x H/mm: 1510 x 800 x 1435
Anschlusswert: 230 V / 0,41 kW
Artikel-Nr.: **70551016**

Preis: **1.970,00 €**



Pizzatisch, 7 Schubladen, mit Kühlaufsatzvitrine, 5 GN 1/3 + 1 GN 1/2

- › Energieeffizienzklasse: C
(bezieht sich nur auf den Pizzatisch)
- › Klimaklasse: 4

B x T x H/mm: 1510 x 800 x 1435
Anschlusswert: 230 V / 0,41 kW
Artikel-Nr.: **70551015**

Preis: **2.052,00 €**



Pizzatisch, mit Kühlaufsatzvitrine, 9 GN 1/3

- › Energieeffizienzklasse: C
(bezieht sich nur auf den Pizzatisch)
- › Klimaklasse: 4

B x T x H/mm: 2025 x 800 x 1435
Anschlusswert: 230 V / 0,43 kW
Artikel-Nr.: **70551014**

Preis: **2.290,00 €**



Pizzatisch, 7 Schubladen, mit Kühlaufsatzvitrine, 9 GN 1/3

- › Energieeffizienzklasse: B
(bezieht sich nur auf den Pizzatisch)
- › Klimaklasse: 4

B x T x H/mm: 2025 x 800 x 1435
Anschlusswert: 230 V / 0,43 kW
Artikel-Nr.: **70551017**

Preis: **2.476,00 €**

Pizzatische

- › innen und außen aus Edelstahl
- › Innenraum mit gerundeten Kanten
- › Granit-Arbeitsplatte
- › Kühlabteile mit 1 Rost pro Tür
- › Temperaturbereich: -2°C bis +8°C
- › elektronische Steuerung mit Digitaldisplay
- › ohne GN-Behälter
- › Umluftkühlung
- › nicht gekühlte Schubladen
- › 60 mm Isolierung
- › automatische Abtauung
- › Tauwasserverdunstung
- › höhenverstellbare Füße
- › Kühlmittel: R290/R600a

Rost

passend für: 70551014 - 70551017
Artikel-Nr.: **70550012**

Preis: **29,30 €**

Schienenpaar für Roste

passend für: 70551014 - 70551017
Artikel-Nr.: **70550013**

Preis: **39,70 €**

Saladetten Eco-Line black

i Saladetten

- › Temperaturbereich: 2°C bis 8°C
- › Innenraum mit gerundeten Kanten
- › Kühlabteile mit 1 Rost GN 1/1 pro Tür
- › elektronische Steuerung mit Digitaldisplay
- › statische Kühlung
- › 40 mm Isolierung
- › automatische Abtauung
- › Kühlmittel: R600a
- › ohne GN-Behälter



**Saladette, GN 1/1, 2 Türen
Toppingbereich 2 GN 1/1
+ 3 GN 1/6 mit gebogenem
Frontglas**

B x T x H/mm: 900 x 700 x 1300
Anschlusswert: 230 V / 0,23 kW
Artikel-Nr.: **70611031**

Preis: **1.050,00 €**



**Saladette, GN 1/1, 3 Türen
Toppingbereich 4 GN 1/1
mit gebogenem Frontglas**

B x T x H/mm: 1365 x 700 x 1300
Anschlusswert: 230 V / 0,33 kW
Artikel-Nr.: **70611032**

Preis: **1.199,00 €**

i Saladetten

- › Temperaturbereich: 2°C bis 8°C
- › innen und außen: Edelstahl
- › Innenraum mit gerundeten Kanten
- › Umluftkühlung
- › 45 mm Isolierung
- › elektronische Steuerung mit Digitaldisplay
- › automatische Abtauung und Tauwasserverdunstung
- › magnetische Türdichtungen
- › Kühlmittel: R600a
- › höhenverstellbare Füße
- › 1 Rost GN 1/1 und 1 Schienenpaar pro Tür
- › ohne GN-Behälter



Saladette, GN 1/1, 2 Türen

› Energieeffizienzklasse: A+

B x T x H/mm: 900 x 700 x 850
Anschlusswert: 230 V / 0,16 kW
Artikel-Nr.: **70611036**

Preis: **830,00 €**



Saladette, GN 1/1, 3 Türen

› Energieeffizienzklasse: A

B x T x H/mm: 1365 x 700 x 850
Anschlusswert: 230 V / 0,24 kW
Artikel-Nr.: **70611037**

Preis: **1.090,00 €**

Saladetten Eco-Line black



**Saladette, GN 1/1, 2 Türen
Toppingbereich 2 GN 1/1
+ 3 GN 1/6**

B x T x H/mm: 900 x 700 x 870
Anschlusswert: 230 V / 0,23 kW
Artikel-Nr.: **70611007**

Preis: **690,00 €**



**Saladette, GN 1/1, 3 Türen
Toppingbereich 4 GN 1/1**

B x T x H/mm: 1365 x 700 x 870
Anschlusswert: 230 V / 0,33 kW
Artikel-Nr.: **70611010**

Preis: **980,00 €**

Saladetten

- › Temperaturbereich: 2°C bis 8°C
- › Innenraum mit gerundeten Kanten
- › Kühlteile mit 1 Rost GN 1/1 pro Tür
- › elektronische Steuerung mit Digitaldisplay
- › statische Kühlung
- › 35 mm Isolierung
- › automatische Abtauung
- › Kühlmittel: R290
- › ohne GN-Behälter



**Saladette, GN 1/1, 2 Türen
mit Edelstahl-Arbeitsplatte
Topping-Aufsatz 5 GN 1/6**

B x T x H/mm: 900 x 700 x 950
Anschlusswert: 230 V / 0,23 kW
Artikel-Nr.: **70611022**

Preis: **940,00 €**



**Saladette, GN 1/1, 3 Türen
mit Edelstahl-Arbeitsplatte
Topping-Aufsatz 8 GN 1/6**

B x T x H/mm: 1365 x 700 x 950
Anschlusswert: 230 V / 0,33 kW
Artikel-Nr.: **70611024**

Preis: **1.250,00 €**

Rost, GN 1/1

passend für: 70553001 - 70533002,
70611007, 70611010,
70611031 - 70611032

Artikel-Nr.: **70610062**

Preis: **29,30 €**

Rost, GN 1/1

passend für: 70553003, 70611009,
70611011, 70611015,
70611022, 70611024,
70611033 - 70611034,
70613016 - 70613061

Artikel-Nr.: **70610060**

Preis: **29,30 €**

Schienenpaar für Roste

Artikel-Nr.: **70610051**

Preis: **33,10 €**

Kühltische Eco-Line^{black}

i Kühltische

- › Temperaturbereich: 2°C bis 8°C
- › Arbeitsfläche aus Edelstahl 18/10
- › 1 Tragerost, 2 Auflageschienen pro Tür
- › Schubladen GN, Tiefe max. 150 mm
- › statische Kühlung mit Ventilator
- › innen und außen: Edelstahl
- › auf 3 Seiten eingeschäumter Verdampfer
- › digitale Temperaturkontrolle
- › automatische Abtauung
- › Kühlmittel R290
- › Isolierung: 35 mm



Kühltisch, GN 1/1, 3 Türen

B x T x H/mm: 1365 x 700 x 870
Anschlusswert: 230 V / 0,33 kW
Artikel-Nr.: **70611011**

Preis: **1.050,00 €**



Kühltisch, GN 1/1, 2 Türen und 2 Schubladen

B x T x H/mm: 1365 x 700 x 870
Anschlusswert: 230 V / 0,33 kW
Artikel-Nr.: **70611033**

Preis: **1.250,00 €**

Rost, GN 1/1

passend für: 70553003, 70611009,
70611011, 70611015,
70611022, 70611024,
70611033 - 70611034,
70613016 - 70613061

Artikel-Nr.: **70610060**

Preis: **29,30 €**

Schienenpaar für Roste

Artikel-Nr.: **70610061**

Preis: **33,00 €**



Kühltisch, GN 1/1, 1 Tür und 4 Schubladen

B x T x H/mm: 1365 x 700 x 870
Anschlusswert: 230 V / 0,33 kW
Artikel-Nr.: **70611034**

Preis: **1.530,00 €**



Kühltisch, GN 1/1, 6 Schubladen

B x T x H/mm: 1365 x 700 x 870
Anschlusswert: 230 V / 0,33 kW
Artikel-Nr.: **70611035**

Preis: **1.850,00 €**

Kühltische Eco-Line^{black}



Kühltisch, GN 1/1, 2 Türen

B x T x H/mm: 900 x 700 x 870
Anschlusswert: 230 V / 0,23 kW
Artikel-Nr.: **70611009**

Preis: **720,00 €**



Kühltisch, GN 1/1, 1 Tür und 2 Schubladen

B x T x H/mm: 900 x 700 x 870
Anschlusswert: 230 V / 0,23 kW
Artikel-Nr.: **70611015**

Preis: **999,00 €**



Kühltisch, GN 1/1, 4 Schubladen

B x T x H/mm: 900 x 700 x 870
Anschlusswert: 230 V / 0,23 kW
Artikel-Nr.: **70611020**

Preis: **1.299,00 €**

Rost, GN 1/1

passend für: 70553001 - 70533002,
70611007, 70611010,
70611031 - 70611032
Artikel-Nr.: **70610062**

Preis: **29,30 €**

Rost, GN 1/1

passend für: 70553003, 70611009,
70611011, 70611015,
70611022, 70611024,
70611033 - 70611034,
70613016 - 70613061
Artikel-Nr.: **70610060**

Preis: **29,30 €**

Schienenpaar für Roste

Artikel-Nr.: **70610051**

Preis: **33,10 €**

Kühltische Eco-Line black

i Kühltische

- › innen und außen: Edelstahl
- › Innenraum mit gerundeten Kanten
- › Kühlabteile mit 1 Rost GN 1/1 pro Tür
- › Temperaturbereich: -2°C bis +8°C
- › elektronische Steuerung mit Digitaldisplay
- › Umluftkühlung
- › 60 mm Isolierung
- › automatische Abtauung
- › höhenverstellbare Füße
- › Kühlmittel: R290/R600a



Kühltisch ohne Aufkantung, 3 Türen

› Energieeffizienzklasse: C

B x T x H/mm: 1795 x 700 x 860
Anschlusswert: 230 V / 0,30 kW
Artikel-Nr.: **70613017**

Preis: **1.350,00 €**



Kühltisch ohne Aufkantung, 2 Türen, 2 Schubladen

› Energieeffizienzklasse: C

B x T x H/mm: 1795 x 700 x 860
Anschlusswert: 230 V / 0,30 kW
Artikel-Nr.: **70613040**

Preis: **1.899,00 €**

Kühltisch mit Aufkantung, 3 Türen

› Energieeffizienzklasse: C

B x T x H/mm: 1795 x 700 x 860
Anschlusswert: 230 V / 0,30 kW
Artikel-Nr.: **70613039**

Preis: **1.399,00 €**

Kühltisch mit Aufkantung, 2 Türen, 2 Schubladen

› Energieeffizienzklasse: C

B x T x H/mm: 1795 x 700 x 860
Anschlusswert: 230 V / 0,30 kW
Artikel-Nr.: **70613041**

Preis: **1.920,00 €**



Kühltisch ohne Aufkantung, 1 Tür, 4 Schubladen

› Energieeffizienzklasse: C

B x T x H/mm: 1795 x 700 x 860
Anschlusswert: 230 V / 0,30 kW
Artikel-Nr.: **70613042**

Preis: **2.390,00 €**



Kühltisch ohne Aufkantung, 6 Schubladen

› Energieeffizienzklasse: D

B x T x H/mm: 1795 x 700 x 860
Anschlusswert: 230 V / 0,30 kW
Artikel-Nr.: **70613044**

Preis: **2.850,00 €**

Kühltisch mit Aufkantung, 1 Tür, 4 Schubladen

› Energieeffizienzklasse: C

B x T x H/mm: 1795 x 700 x 860
Anschlusswert: 230 V / 0,30 kW
Artikel-Nr.: **70613043**

Preis: **2.440,00 €**

Kühltisch mit Aufkantung, 6 Schubladen

› Energieeffizienzklasse: D

B x T x H/mm: 1795 x 700 x 860
Anschlusswert: 230 V / 0,30 kW
Artikel-Nr.: **70613059**

Preis: **2.930,00 €**

Kühltische Eco-Line black

Kühltische

- › innen und außen: Edelstahl
- › Innenraum mit gerundeten Kanten
- › Kühlteile mit 1 Rost GN 1/1 pro Tür
- › Temperaturbereich: -2°C bis +8°C
- › elektronische Steuerung mit Digitaldisplay
- › Umluftkühlung
- › 60 mm Isolierung
- › automatische Abtauung
- › höhenverstellbare Füße
- › Kühlmittel: R290/R600a



Kühltisch ohne Aufkantung, 2 Türen

› Energieeffizienzklasse: C

B x T x H/mm: 1360 x 700 x 860
Anschlusswert: 230 V / 0,30 kW
Artikel-Nr.: **70613016**

Preis: **1.130,00 €**



Kühltisch ohne Aufkantung, 1 Tür, 2 Schubladen

› Energieeffizienzklasse: C

B x T x H/mm: 1360 x 700 x 860
Anschlusswert: 230 V / 0,30 kW
Artikel-Nr.: **70613035**

Preis: **1.660,00 €**

Kühltisch mit Aufkantung, 2 Türen

› Energieeffizienzklasse: C

B x T x H/mm: 1360 x 700 x 860
Anschlusswert: 230 V / 0,30 kW
Artikel-Nr.: **70613034**

Preis: **1.170,00 €**

Kühltisch mit Aufkantung, 1 Tür, 2 Schubladen

› Energieeffizienzklasse: C

B x T x H/mm: 1360 x 700 x 860
Anschlusswert: 230 V / 0,30 kW
Artikel-Nr.: **70613036**

Preis: **1.699,00 €**



Kühltisch ohne Aufkantung, 4 Schubladen

› Energieeffizienzklasse: D

B x T x H/mm: 1360 x 700 x 860
Anschlusswert: 230 V / 0,30 kW
Artikel-Nr.: **70613037**

Preis: **2.150,00 €**



Kühltisch 553 I, GN 1/1 ohne Aufkantung, 4 Türen

› Energieeffizienzklasse: D

B x T x H/mm: 2230 x 700 x 860
Anschlusswert: 230 V / 0,35 kW
Artikel-Nr.: **70613060**

Preis: **1.599,00 €**

Kühltisch mit Aufkantung, 4 Schubladen

› Energieeffizienzklasse: D

B x T x H/mm: 1360 x 700 x 860
Anschlusswert: 230 V / 0,30 kW
Artikel-Nr.: **70613038**

Preis: **2.199,00 €**

Kühltisch mit Aufkantung, 4 Türen

› Energieeffizienzklasse: D

B x T x H/mm: 2230 x 700 x 860
Anschlusswert: 230 V / 0,35 kW
Artikel-Nr.: **70613061**

Preis: **1.650,00 €**

Kühltische Eco-Line black



Kühltische mit Glastüren

- › Temperaturbereich: -2°C bis +8°C
- › Umluftkühlung
- › Kühlmittel: R290
- › innen und außen: Edelstahl
- › Isolierung: 60 mm
- › Innenraum mit gerundeten Kanten
- › elektronische Steuerung mit Digitaldisplay
- › automatische Abtauung
- › Kühlteile mit 1 Rost pro Tür
- › Doppelglastür ohne Schloss
- › Türrahmenheizung
- › LED-Beleuchtung
- › höhenverstellbare Füße
- › Klimaklasse: 4 (30°C - 55%)



Kühltisch ohne Aufkantung, 2 Glastüren

› Innenmaße: 902 x 530 x 589 mm

B x T x H/mm: 1360 x 700 x 860
Anschlusswert: 230 V / 0,22 kW
Artikel-Nr.: **70613062**

Preis: **1.299,00 €**



Kühltisch ohne Aufkantung, 3 Glastüren

› Innenmaße: 1772 x 530 x 589 mm

B x T x H/mm: 1795 x 700 x 860
Anschlusswert: 230 V / 0,23 kW
Artikel-Nr.: **70613064**

Preis: **1.541,00 €**

Kühltisch mit Aufkantung, 2 Glastüren

› Innenmaße: 902 x 530 x 589 mm

B x T x H/mm: 1360 x 700 x 860
Anschlusswert: 230 V / 0,22 kW
Artikel-Nr.: **70613063**

Preis: **1.338,00 €**

Kühltisch mit Aufkantung, 3 Glastüren

› Innenmaße: 1337 x 530 x 589 mm

B x T x H/mm: 1795 x 700 x 860
Anschlusswert: 230 V / 0,23 kW
Artikel-Nr.: **70613065**

Preis: **1.565,00 €**



Kühltisch ohne Aufkantung, 4 Glastüren

› Innenmaße: 1772 x 530 x 589 mm

B x T x H/mm: 2230 x 700 x 860
Anschlusswert: 230 V / 0,35 kW
Artikel-Nr.: **70613066**

Preis: **1.791,00 €**

Kühltisch mit Aufkantung, 4 Glastüren

› Innenmaße: 1772 x 530 x 589 mm

B x T x H/mm: 2230 x 700 x 860
Anschlusswert: 230 V / 0,35 kW
Artikel-Nr.: **70613067**

Preis: **1.838,00 €**

Rost, GN 1/1

passend für: 70553003, 70611009,
70611011, 70611015,
70611022, 70611024,
70611033 - 70611034,
70613016 - 70613061

Artikel-Nr.: **70610060**

Preis: **29,30 €**

Schienenpaar für Roste

Artikel-Nr.: **70610061**

Preis: **33,00 €**

Kühlische Eco-Line black

Kühlische, GN 1/1, ohne Aufkantung

- › Korpshöhe: 505 mm
- › Temperaturbereich: 0 bis 8°C
- › Umluftkühlung, Kühlmittel: R290
- › Energieeffizienzklasse: C bzw. D
- › Klima: +40°C 60% U
- › innen und außen: Edelstahl AISI 304
- › ausziehbare Monoblock-Einheit
- › kanalisierte Belüftung, korrosionsschutzbehandelter Verdampfer
- › Digitalregler
- › Türrahmen mit thermischer Trennung
- › leicht abnehmbare Magnetdichtungen
- › Isolierung: 70 mm
- › automatische Abtauung und Kondenswasserverdunstung
- › Außenboden und Rückwände aus verzinktem Stahl
- › höhenverstellbare Füße

2 Türen

B x T x H/mm:	Anschlusswert:	Artikel-Nr.:	Preis:
1350 x 700 x 650	230 V / 0,25 kW	70613099	1.099,00 €



3 Türen

B x T x H/mm:	Anschlusswert:	Artikel-Nr.:	Preis:
1800 x 700 x 650	230 V / 0,25 kW	70613100	1.240,00 €



4 Türen

B x T x H/mm:	Anschlusswert:	Artikel-Nr.:	Preis:
2250 x 700 x 650	230 V / 0,25 kW	70613101	1.520,00 €



Rost, beschichtet, GN 1/1

Artikel-Nr.: **70610070**

Preis: **31,70 €**

Schienenpaar für Roste, Edelstahl

Artikel-Nr.: **70610071**

Preis: **33,00 €**

Schockfroster Eco-Line^{black}



Schockfroster 5 x GN 1/1 oder 5 x EN 600 x 400 mm

- › kombinierter Schnellkühler und Schockfroster
- › Schnellkühlen: 15 kg von 90°C auf 3°C
- › Schockfrosten: 10 kg von 90 °C auf -18°C
- › Innenmaß: 670 x 410 x 360 mm
- › Korpus und Innenraum: Edelstahl AISI 304
- › Umluftkühlung, digitale Steuerung
- › beheizter Türrahmen, Isolierung: 60 mm
- › Vorkühlfunktion für Innenraum
- › Soft- und Hard-Programm-Funktion
- › Automatikfunktion: Kühlen am Ende des Zyklus
- › Kühlmittel: R452a, manuelle Abtauung
- › inkl. Kerntemperaturfühler
- › abnehmbarer Rosthalter, Rostabstand: 65 mm
- › höhenverstellbare Füße
- › Türanschlag wechselbar (optionales Kit erforderlich)
- › mit unterem Abfluss und Ablaufauffangwanne

B x T x H/mm:	Anschlusswert:	Artikel-Nr.:	Preis:
790 x 700 x 865	230 V / 0,96 kW	70671004	2.599,00 €



Schockfroster 10 x GN 1/1 oder 10 x EN 600 x 400 mm

- › Produkteigenschaften siehe oben
- › kombinierter Schnellkühler und Schockfroster
- › Schnellkühlen: 32 kg von 90°C auf 3°C
- › Schockfrosten: 22 kg von 90°C auf -18°C
- › Innenmaß: 670 x 510 x 700 mm

B x T x H/mm:	Anschlusswert:	Artikel-Nr.:	Preis:
790 x 800 x 1420	230 V / 1,82 kW	70671005	3.999,00 €



Umrüstsatz Türanschlag für Schockfroster

passend für:	Artikel-Nr.:	Preis:
70671004 - 70671005	70670001	48,60 €

Kühl-/Tiefkühlschränke Eco-Line black



Kühlschrank, 650 l, GN 2/1

B x T x H/mm: 740 x 828 x 2050
Anschlusswert: 230 V / 0,20 kW
Artikel-Nr.: **70621080**

Preis: **1.499,00 €**

Kühlschränke

- › Temperaturbereich: 0°C bis 8°C
- › Umluftkühlung, Kühlmittel: R290
- › Energieeffizienzklasse: A
- › Klimaklasse: 4
- › Stromverbrauch: 226 kWh/Jahr
- › automatische Abtauung
- › digitale Steuerung
- › Korpus: Edelstahl
- › Isolierung: 90 mm
- › verdampferfreier Innenraum
- › LED Innenbeleuchtung
- › 4 Roste GN 2/1 pro Tür
- › reversible Tür mit Schloss
- › höhenverstellbare Füße
- › galvanisierte Boden- und Rückwände



Tiefkühlschrank, 650 l, GN 2/1

B x T x H/mm: 740 x 828 x 2050
Anschlusswert: 230 V / 0,41 kW
Artikel-Nr.: **70622058**

Preis: **1.780,00 €**

Tiefkühlschränke

- › Temperaturbereich: -18°C bis -22°C
- › Umluftkühlung, Kühlmittel: R290
- › Energieeffizienzklasse: B
- › Klimaklasse: 4
- › Stromverbrauch: 1288 kWh/Jahr
- › automatische Abtauung
- › digitale Steuerung
- › Korpus: Edelstahl
- › Isolierung: 90 mm
- › verdampferfreier Innenraum
- › LED Innenbeleuchtung
- › 4 Roste GN 2/1 pro Tür
- › reversible Tür mit Schloss
- › beheizter Türrahmen
- › höhenverstellbare Füße
- › galvanisierte Boden- und Rückwände

Kühlschränke Eco-Line black

i Kühlschränke

- › Temperaturbereich: 0° bis 8°C
- › Energieeffizienzklasse: B
- › Umluftkühlung
- › Kühlmittel: R290
- › Klima: +40°C 60% U
- › Korpus: Edelstahl
- › mit ausziehbarer Monoblockeinheit
- › digitaler Regler
- › beheizter Türrahmen
- › Isolierung: 70 mm
- › automatische Abtauung und Kondenswasserverdunstung
- › reversible Tür mit Schloss
- › LED Innenbeleuchtung
- › 3 kunststoffbeschichtete Roste GN 2/1 pro Tür
- › 3 Edelstahlschienen pro Tür
- › höhenverstellbare Füße



Kühlschrank, 700 l, GN 2/1

- › Innenmaße: 600 x 690 x 1475 mm
- › Kapazität: 650 l

B x T x H/mm: 740 x 828 x 2050
 Anschlusswert: 230 V / 0,20 kW
 Artikel-Nr.: **70621081**

Preis: **1.230,00 €**



Kühlschrank, 1400 l, GN 2/1

- › Innenmaße: 1340 x 690 x 1475 mm
- › Kapazität: 1330 l

B x T x H/mm: 1480 x 828 x 2050
 Anschlusswert: 230 V / 0,43 kW
 Artikel-Nr.: **70621082**

Preis: **1.999,00 €**

i Kühlschränke

- › Temperaturbereich: -2°C bis +8°C
- › Energieeffizienzklasse: C
- › Umluftkühlung, Kühlmittel: R290
- › Klimaklasse: 4
- › Korpus: Edelstahl
- › digitale Steuerung
- › beheizter Türrahmen
- › Isolierung: 70 mm
- › automatische Abtauung
- › verdampferfreier Innenraum
- › reversible Tür mit Schloss
- › LED Innenbeleuchtung
- › 3 Roste GN 2/1 pro Tür
- › höhenverstellbare Füße
- › galvanisierte Boden- und Rückwände



Kühlschrank, 700 l, GN 2/1

B x T x H/mm: 740 x 830 x 2010
 Anschlusswert: 230 V / 0,26 kW
 Artikel-Nr.: **70621078**

Preis: **1.240,00 €**



Kühlschrank, 1400 l, GN 2/1

B x T x H/mm: 1480 x 830 x 2010
 Anschlusswert: 230 V / 0,43 kW
 Artikel-Nr.: **70621079**

Preis: **1.850,00 €**

Tiefkühlschränke Eco-Line black



Tiefkühlschrank, 1400 l, GN 2/1

› Innenmaße: 1340 x 690 x 1475 mm
› Kapazität: 1330 l

B x T x H/mm: 1480 x 828 x 2050
Anschlusswert: 230 V / 0,70 kW
Artikel-Nr.: **70622060**

Preis: **2.240,00 €**



Tiefkühlschrank, 700 l, GN 2/1

B x T x H/mm: 740 x 830 x 2010
Anschlusswert: 230 V / 0,57 kW
Artikel-Nr.: **70622056**

Preis: **1.450,00 €**



Tiefkühlschrank, 1400 l, GN 2/1

B x T x H/mm: 1480 x 830 x 2010
Anschlusswert: 230 V / 0,78 kW
Artikel-Nr.: **70622057**

Preis: **2.090,00 €**

Tiefkühlschränke i

- › Temperaturbereich: -18° bis -22°C
- › Energieeffizienzklasse: C
 - › Umluftkühlung
 - › Kühlmittel: R290
 - › Klima: +40°C 60% U
 - › Korpus: Edelstahl
- › mit ausziehbarer Monoblockeinheit
 - › digitaler Regler
 - › beheizter Türrahmen
 - › Isolierung: 70 mm
- › automatische Abtauung und Kondenswasserverdunstung
 - › reversible Tür mit Schloss
 - › LED Innenbeleuchtung
- › 3 kunststoffbeschichtete Roste GN 2/1 pro Tür
- › 3 Edelstahlschienen pro Tür
- › höhenverstellbare Füße

Tiefkühlschränke i

- › Temperaturbereich: -18°C bis -22°C
- › Energieeffizienzklasse: D
 - › Umluftkühlung, Kühlmittel: R290
 - › Klimaklasse: 4
 - › Korpus: Edelstahl
 - › digitale Steuerung
 - › beheizter Türrahmen
 - › Isolierung: 70 mm
- › automatische Abtauung
- › verdampferfreier Innenraum
 - › reversible Tür mit Schloss
 - › LED Innenbeleuchtung
 - › 3 Roste GN 2/1 pro Tür
 - › höhenverstellbare Füße
- › galvanisierte Boden- und Rückwände

Kühl-/Tiefkühlschränke Eco-Line black

i Kühlschrank, 400 l

- › innen und außen Edelstahl
- › Innenraum mit gerundeten Kanten
- › 3 Roste pro Tür, Traglast: je 30 kg
- › Digitalsteuerung mit Temperaturanzeige
- › höhenverstellbare Füße
- › Kühlmittel: R290
- › reversible Tür mit Schloss, selbstschließend
- › mit Innenbeleuchtung
- › manuelle Tauwasserentleerung
- › manuelle Abtauung



Kühlschrank, 400 l

- › Temperaturbereich: 0°C bis 8°C
- › statische Kühlung
- › 50 mm Isolierung

B x T x H/mm: 680 x 710 x 2010
Anschlusswert: 230 V / 0,30 kW
Artikel-Nr.: **70621018**

Preis: **899,00 €**



Tiefkühlschrank, 400 l

- › Temperaturbereich: -18°C bis -22°C
- › statische Kühlung
- › 60 mm Isolierung

B x T x H/mm: 680 x 710 x 2010
Anschlusswert: 230 V / 0,42 kW
Artikel-Nr.: **70622032**

Preis: **1.178,00 €**

i Kühlschrank, GN 2/1

- › Temperaturbereich: -2°C bis +8°C
- › Energieeffizienzklasse: D
- › Umluftkühlung, Kühlmittel: R290
- › Klimaklasse: 5 (40°C 60% U)
- › Korpus: Edelstahl
- › digitale Steuerung
- › Isolierung: 60 mm
- › automatische Abtauung
- › verdampferfreier Innenraum
- › mit Türschloss
- › mit LED Innenbeleuchtung
- › 3 Roste GN 2/1 pro Tür
- › höhenverstellbare Füße
- › galvanisierte Boden- und Rückwände



Kühlschrank, 700 l, GN 2/1

- › Stromverbrauch: 1015 kWh/Jahr
- › Innenmaß: 624 x 700 x 1400 mm
- › Kapazität: 650 l

B x T x H/mm: 740 x 830 x 2010
Anschlusswert: 230 V / 0,22 kW
Artikel-Nr.: **70621004**

Preis: **999,00 €**



Kühlschrank 1400 l, GN 2/1

- › Stromverbrauch: 1015 kWh/Jahr
- › Innenmaß: 1360 x 700 x 1400 mm
- › Kapazität: 1333 l

B x T x H/mm: 1480 x 830 x 2010
Anschlusswert: 230 V / 0,44 kW
Artikel-Nr.: **70621005**

Preis: **1.590,00 €**

Kühlschränke / Zubehör

Eco-Line black



Kühlschrank mit Glastür, 700 l, GN 2/1

› Innenmaße: 600 x 690 x 1475 mm
› Kapazität: 650 l

B x T x H/mm: 740 x 828 x 2050
Anschlusswert: 230 V / 0,23 kW
Artikel-Nr.: **70621083**

Preis: **1.399,00 €**



Kühlschrank mit Glastür, 1400 l, GN 2/1

› Innenmaße: 1340 x 690 x 1475 mm
› Kapazität: 1330 l

B x T x H/mm: 1480 x 828 x 2050
Anschlusswert: 230 V / 0,46 kW
Artikel-Nr.: **70621084**

Preis: **2.150,00 €**

Kühlschränke

- › Temperaturbereich: 0° bis 8°C
- › Energieeffizienzklasse: B
- › Umluftkühlung
- › Kühlmittel: R290
- › Klima: +40°C 60% U
- › Korpus: Edelstahl
- › mit ausziehbarer Monoblockeinheit
- › digitaler Regler
- › beheizter Türrahmen
- › Isolierung: 70 mm
- › automatische Abtauung und Kondenswasserverdunstung
- › Tür nicht reversibel, mit Schloss
- › LED-Streifen im Türrahmen
- › 3 kunststoffbeschichtete Roste GN 2/1 pro Tür
- › höhenverstellbare Füße
- › 3 Edelstahlschienen pro Tür

Rost beschichtet, GN 2/1

passend für: 70621080 - 70621082
Artikel-Nr.: **70620085**

Preis: **32,00 €**

Rost beschichtet, GN 2/1

passend für: 70621083 - 70621084
Artikel-Nr.: **70620087**

Preis: **32,00 €**

Rost

passend für: 70621018, 70621069,
70622032
Artikel-Nr.: **70620023**

Preis: **32,00 €**

Schienenpaar für Roste

passend für: 70621018, 70621069,
70622032
Artikel-Nr.: **70620045**

Preis: **37,00 €**

Schienenpaar für GN 2/1

passend für: 70621080 - 70621084
Artikel-Nr.: **70620086**

Preis: **36,00 €**

Räderset, 2 mit Bremse

passend für: 70621081 - 70621084
Artikel-Nr.: **70620088**

Preis: **145,00 €**

Kühlschränke Eco-Line_{black}

i Kühlschränke

- › Temperaturbereich: 0°C bis 8°C
- › statische Kühlung
- › mit kleinem Hilfsventilator zur gleichmäßigen Temperaturverteilung
- › elektronische Steuerung mit Digitaldisplay
- › außen: weiß epoxydgelackt
- › innen: ABS-Kunststoff
- › Rückseitenpaneele aus Zinkblech
- › keine Innenbeleuchtung
- › Isolierung: 40 mm
- › max. Außentemperatur: +33°C
- › automatische Tauwasserverdunstung
- › Kühlmittel: R600a
- › Tür mit Schloss
- › Türanschlag wechselbar mit Umrüstsatz 70620059



Kühlschrank, weiß, 140 l

B x T x H/mm: 600 x 600 x 855
Anschlusswert: 230 V / 0,10 kW
Artikel-Nr.: **70621051**

Preis: **464,00 €**



Kühlschrank, weiß, 360 l

B x T x H/mm: 600 x 600 x 1855
Anschlusswert: 230 V / 0,13 kW
Artikel-Nr.: **70621052**

Preis: **741,00 €**



Kühlschrank, weiß, 580 l

B x T x H/mm: 777 x 710 x 1895
Anschlusswert: 230 V / 0,13 kW
Artikel-Nr.: **70621053**

Preis: **999,00 €**

Umrüstsatz für Türanschlag

passend für: 70621051 - 70621056,
70622040 - 70622045
Artikel-Nr.: **70620059**

Preis: **14,00 €**

Kühlschränke Eco-Line black



Kühlschrank, Edelstahl, 140 l

B x T x H/mm: 600 x 600 x 855
Anschlusswert: 230 V / 0,10 kW
Artikel-Nr.: **70621054**

Preis: **499,00 €**

Kühlschränke

- › Temperaturbereich: 2°C bis 8°C
- › mit kleinem Hilfsventilator zur gleichmäßigen Temperaturverteilung
- › elektronische Steuerung mit Digitaldisplay
- › außen: Edelstahl
- › innen: ABS-Kunststoff
- › Rückseitenpaneele aus Zinkblech
- › keine Innenbeleuchtung
- › Isolierung: 40 mm
- › max. Außentemperatur: +33°C
- › automatische Tauwasserverdunstung
- › Kühlmittel: R600a
- › Tür mit Schloss
- › Türanschlag wechselbar mit Umrüstsatz 70620059



Kühlschrank, Edelstahl, 360 l

B x T x H/mm: 600 x 600 x 1855
Anschlusswert: 230 V / 0,13 kW
Artikel-Nr.: **70621055**

Preis: **799,00 €**



Kühlschrank, Edelstahl, 580 l

B x T x H/mm: 777 x 710 x 1895
Anschlusswert: 230 V / 0,13 kW
Artikel-Nr.: **70621056**

Preis: **1.099,00 €**

Tiefkühlschränke Eco-Line^{black}

i Tiefkühlschränke

- › Temperaturbereich: -18°C
- › statische Kühlung
- › festinstallierte Verdampferroste
- › elektronische Steuerung mit Digitaldisplay
- › außen: weiß epoxydgelackt
- › innen: ABS-Kunststoff
- › Rückseitenpaneele aus Zinkblech
- › keine Innenbeleuchtung
- › Isolierung: 60 mm
- › max. Außentemperatur: +33°C
- › Kühlmittel: R600a
- › Tür mit Schloss
- › Türanschlag wechselbar mit Umrüstsatz 70620059



Tiefkühlschrank, weiß, 140 l

B x T x H/mm: 600 x 600 x 855
Anschlusswert: 230 V / 0,10 kW
Artikel-Nr.: **70622040**

Preis: **531,00 €**



Tiefkühlschrank, weiß, 360 l

B x T x H/mm: 600 x 600 x 1855
Anschlusswert: 230 V / 0,15 kW
Artikel-Nr.: **70622041**

Preis: **863,00 €**



Tiefkühlschrank, weiß, 580 l

B x T x H/mm: 777 x 710 x 1895
Anschlusswert: 230 V / 0,30 kW
Artikel-Nr.: **70622042**

Preis: **1.099,00 €**

Umrüstsatz für Türanschlag

passend für: 70621051 - 70621056,
70622040 - 70622045
Artikel-Nr.: **70620059**

Preis: **14,00 €**

Tiefkühlschränke Eco-Line black



Tiefkühlschrank, Edelstahl, 140 l

B x T x H/mm: 600 x 600 x 855
Anschlusswert: 230 V / 0,11 kW
Artikel-Nr.: **70622043**

Preis: **578,00 €**

Tiefkühlschränke **i**

- › Temperaturbereich: -18°C
- › statische Kühlung
- › festinstallierte Verdampferroste
- › elektronische Steuerung mit Digitaldisplay
- › außen: Edelstahl
- › innen: ABS-Kunststoff
- › Rückseitenpaneele aus Zinkblech
- › keine Innenbeleuchtung
- › Isolierung: 60 mm
- › max. Außentemperatur: +33°C
- › Kühlmittel: R600a
- › Tür mit Schloss
- › Türanschlag wechselbar mit Umrüstsatz 70620059



Tiefkühlschrank, Edelstahl, 360 l

B x T x H/mm: 600 x 600 x 1855
Anschlusswert: 230 V / 0,15 kW
Artikel-Nr.: **70622044**

Preis: **960,00 €**



Tiefkühlschrank, Edelstahl, 580 l

B x T x H/mm: 777 x 710 x 1895
Anschlusswert: 230 V / 0,30 kW
Artikel-Nr.: **70622045**

Preis: **1.199,00 €**

Umrüstsatz für Türanschlag

passend für: 70621051 - 70621056,
70622040 - 70622045
Artikel-Nr.: **70620059**

Preis: **14,00 €**

Kühlschränke Eco-Line_{black}

i Kühlschränke

- › Temperaturbereich: 2°C bis 8°C
- › statische Kühlung
- › mit kleinem Hilfsventilator zur gleichmäßigen Temperaturverteilung
- › elektronische Steuerung mit Digitaldisplay
- › außen: weiß epoxydgelackt
- › innen: ABS-Kunststoff
- › Rückseitenpaneele aus Zinkblech
- › mit Innenbeleuchtung
- › Isolierung: 40 mm
- › max. Außentemperatur: +33°C
- › automatische Tauwasserverdunstung
- › Kühlmittel: R600a
- › Tür nicht reversibel
- › Türrahmen in weiß



Kühlschrank, weiß, 140 l

B x T x H/mm: 600 x 600 x 855
Anschlusswert: 230 V / 0,11 kW
Artikel-Nr.: **70621072**

Preis: **529,00 €**

Rost

passend für: 70621051 - 70621052,
70621054 - 70621055,
70621072 - 70621073,
70621075 - 70621076

Artikel-Nr.: **70620062**

Preis: **33,00 €**



Kühlschrank, weiß, 360 l

B x T x H/mm: 600 x 600 x 1855
Anschlusswert: 230 V / 0,13 kW
Artikel-Nr.: **70621073**

Preis: **799,00 €**



Kühlschrank, weiß, 580 l

B x T x H/mm: 777 x 710 x 1895
Anschlusswert: 230 V / 0,13 kW
Artikel-Nr.: **70621074**

Preis: **999,00 €**

Rost

passend für: 70621053, 70621056,
70621074, 70621077

Artikel-Nr.: **70620063**

Preis: **36,00 €**

Kühlschränke Eco-Line black



Kühlschrank, Edelstahl, 140 l

B x T x H/mm: 600 x 600 x 855
Anschlusswert: 230 V / 0,11 kW
Artikel-Nr.: **70621075**

Preis: **599,00 €**

Kühlschränke **i**

- › Temperaturbereich: 2°C bis 8°C
- › statische Kühlung
- › mit kleinem Hilfsventilator zur gleichmäßigen Temperaturverteilung
- › elektronische Steuerung mit Digitaldisplay
- › außen: Edelstahl
- › innen: ABS-Kunststoff
- › Rückseitenpaneele aus Zinkblech
- › mit Innenbeleuchtung
- › Isolierung: 40 mm
- › max. Außentemperatur: +33°C
- › automatische Tauwasserverdunstung
- › Kühlmittel: R600a
- › Tür mit Schloss, nicht reversibel
- › Türrahmen in grau



Kühlschrank, Edelstahl, 360 l

B x T x H/mm: 600 x 600 x 1855
Anschlusswert: 230 V / 0,13 kW
Artikel-Nr.: **70621076**

Preis: **899,00 €**



Kühlschrank, Edelstahl, 580 l

B x T x H/mm: 777 x 710 x 1895
Anschlusswert: 230 V / 0,13 kW
Artikel-Nr.: **70621077**

Preis: **1.170,00 €**

Rost

passend für: 70621051 - 70621052,
70621054 - 70621055,
70621072 - 70621073,
70621075 - 70621076

Artikel-Nr.: **70620062**

Preis: **33,00 €**

Rost

passend für: 70621053, 70621056,
70621074, 70621077

Artikel-Nr.: **70620063**

Preis: **36,00 €**

Tiefkühlschränke Eco-Line^{black}

i Tiefkühlschränke

- › Temperaturbereich: -18°C
- › statische Kühlung
- › elektronische Steuerung mit Digitaldisplay
- › außen: weiß epoxydgelackt
- › innen: ABS-Kunststoff
- › Rückseitenpaneele aus Zinkblech
- › mit LED-Innenbeleuchtung
- › Isolierung: 60 mm
- › max. Außentemperatur: +33°C
- › Kühlmittel: R290
- › Tür nicht reversibel
- › Türrahmen weiß



Tiefkühlschrank, weiß, 140 l

- › 2 fest installierte Verdampferroste

B x T x H/mm: 600 x 600 x 855
Anschlusswert: 230 V / 0,27 kW
Artikel-Nr.: **70622046**

Preis: **990,00 €**



Tiefkühlschrank, weiß, 360 l

- › 6 fest installierte Verdampferroste

B x T x H/mm: 600 x 600 x 1855
Anschlusswert: 230 V / 0,38 kW
Artikel-Nr.: **70622047**

Preis: **1.346,00 €**



Tiefkühlschrank, weiß, 580 l

- › 6 fest installierte Verdampferroste

B x T x H/mm: 777 x 710 x 1895
Anschlusswert: 230 V / 0,48 kW
Artikel-Nr.: **70622048**

Preis: **1.573,00 €**

Vitrinen Eco-Line black



Tischkühlvitrine, 58 l
1 Bedientür

B x T x H/mm: 428 x 386 x 810
Anschlusswert: 230 V / 0,18 kW
Artikel-Nr.: **70634004**

Preis: **349,00 €**



Tischkühlvitrine, 78 l
1 Bedientür

B x T x H/mm: 428 x 386 x 960
Anschlusswert: 230 V / 0,18 kW
Artikel-Nr.: **70634005**

Preis: **359,00 €**

Kühlvitrinen **i**

- › Temperaturbereich: 0°C bis 12°C
- › mit Innenbeleuchtung
- › herausnehmbare rilsanierte Roste
- › 4-seitige Doppelverglasung
- › Kunststoff-Korpus in weiß
- › Kühlmittel: R600a, CFC frei
- › Umluftkühlung
- › Standfüße



Tischkühlvitrine, 98 l
1 Bedientür

B x T x H/mm: 428 x 386 x 1110
Anschlusswert: 230 V / 0,18 kW
Artikel-Nr.: **70634006**

Preis: **445,00 €**



Tischkühlvitrine, 98 l
2 Bedientüren

B x T x H/mm: 428 x 430 x 1110
Anschlusswert: 230 V / 0,18 kW
Artikel-Nr.: **70634007**

Preis: **499,00 €**



Show-Kühlvitrine, 235 l
gebogene Frontglastür

B x T x H/mm: 515 x 485 x 1700
Anschlusswert: 230 V / 0,25 kW
Artikel-Nr.: **70633003**

Preis: **999,00 €**

Flaschenkühlschränke Eco-Line black

i Flaschenkühlschränke

- › Temperaturbereich: 0°C bis 10°C
- › statische Kühlung mit Ventilator
- › Kühlmittel: R600a
- › Klima: +38°C / 60% HR
- › außen: weiß lackierter Stahl
- › innen: ABS weiß
- › Isolierung: 40 mm
- › manuelles Thermostat
- › analoges Thermometer
- › Tür nicht reversibel
- › Kunststoffrahmentür mit Doppelverglasung
- › Anti-Fog-Belüftung an der Türaußenscheibe
- › Tür mit Schloss
- › Innenbeleuchtung: LED-Streifen



Flaschenkühlschrank, Glastür, 235 l*

- › 4 verstellbare Füße
- › Innenmaß: 420 x 380 x 1160 mm
- › inkl. 4 Roste: 445 x 320 mm

B x T x H/mm: 535 x 531 x 1752
Anschlusswert: 230 V / 0,23 kW
Artikel-Nr.: **70625006**

Preis: **506,00 €**



Flaschenkühlschrank, Glastür, 375 l

- › hinten 2 Rollen, vorne 2 verstellbare Füße
- › Innenmaß: 500 x 450 x 1360 mm
- › inkl. 4 Roste: 525 x 390 mm

B x T x H/mm: 615 x 601 x 1952
Anschlusswert: 230 V / 0,29 kW
Artikel-Nr.: **70625008**

Preis: **599,00 €**

i Flaschenkühlschränke

- › Temperaturbereich: 2°C bis 10°C
- › Umluftkühlung
- › Kühlmittel: R290
- › Klima: +25°C 60% HR
- › außen: weiß lackierter Stahl
- › innen: weiß lackiertes Aluminium
- › digitale Steuerung
- › Dreifachverglasung
- › Türen mit Schloß
- › LED Innenbeleuchtung



Flaschenkühlschrank, Glastür, 750 l

- › Innenmaß: 1030 x 475 x 1308 mm
- › inkl. 8 Roste: 442 x 498 mm

B x T x H/mm: 1120 x 610 x 1965
Anschlusswert: 230 V / 0,40 kW
Artikel-Nr.: **70625009**

Preis: **1.099,00 €**



Flaschenkühlschrank, Glas-Schiebetüren, 750 l

- › Innenmaß: 1030 x 475 x 1308 mm
- › inkl. 8 Roste: 374 x 500 mm

B x T x H/mm: 1120 x 610 x 1965
Anschlusswert: 230 V / 0,40 kW
Artikel-Nr.: **70625010**

Preis: **1.168,00 €**

*Solange Vorrat reicht.

Flaschenkühlschränke Eco-Line black



Flaschenkühlschrank grau, 382 l

› Korpus: Edelstahl lackiert grau

B x T x H/mm: 605 x 610 x 1840
Anschlusswert: 230 V / 0,30 kW
Artikel-Nr.: **70625050**

Preis: **740,00 €**



Flaschenkühlschrank schwarz, 382 l

› Korpus: Edelstahl lackiert schwarz

B x T x H/mm: 605 x 610 x 1840
Anschlusswert: 230 V / 0,30 kW
Artikel-Nr.: **70625051**

Preis: **780,00 €**

Flaschenkühlschränke

- › Temperaturbereich: 0°C bis 10°C
- › Umluftkühlung
- › Kühlmittel: R600a
- › Isolierung: 40 mm
- › analoges Thermostat, automatische Abtauung
- › max. Außentemperatur: +32°C / 65% U
- › Innenmaße: 480 x 460 x 1520 mm
- › inkl. 5 Roste 500 x 380 mm
- › Tür mit Doppelverglasung
- › Tür mit Schloss
- › Türanschlag nicht wechselbar
- › LED Innenbeleuchtung
- › hinten 2 Rollen, vorne 2 verstellbare Füße



Wandkühlregal, 220 l, mit Nachttrollo*

B x T x H/mm: 495 x 670 x 1740
Anschlusswert: 230 V / 1,34 kW
Artikel-Nr.: **70644013**

Preis: **1.890,00 €**

Wandkühlregal

- › Temperaturbereich: 2°C bis 10°C
- › digitale Temperaturkontrolle
- › Korpus und Regalböden in Edelstahl
- › jeder Regalboden mit LED-Beleuchtung
- › Sicherheitsglas an 2 Seiten
- › Umluftkühlung
- › automatische Abtauung
- › max. Außentemperatur: +28°C
- › max. Luftfeuchtigkeit 60%
- › Kühlmittel: R290
- › 4 Rollen, 2 mit Bremse

*Solange Vorrat reicht.

KÜHLUNG

389

Flaschenkühlschränke Eco-Line black



Barkühlschränke

- › Temperaturbereich: 2°C bis 8°C
- › Umluftkühlung
- › Kühlmittel: R290
- › Energieeffizienzklasse: B
- › Gehäuse und Türrahmen: Edelstahl
- › Innenraum: Edelstahl mit Spiegel-Finish
- › Boden und Rückwand außen: verzinkter Stahl
- › digitale Steuerung
- › automatische Abtauung und Tauwasserverdunstung
- › selbstschließende Flügeltüren mit Schloss, doppelt verglast
- › leicht montierbare Dichtung
- › Klima: +25°C / 60%U
- › Isolierung: 40 mm
- › LED Innenbeleuchtung
- › höhenverstellbare Füße



Barkühlschrank, Edelstahl, hochglanzpolierter Innenraum, 126 l*

› Innenmaß: 510 x 340 x 740 mm

B x T x H/mm: 600 x 520 x 900
Anschlusswert: 230 V / 0,12 kW
Artikel-Nr.: **70625052**

Preis: **830,00 €**



Barkühlschrank, Edelstahl, hochglanzpolierter Innenraum, 180 l*

› Innenmaß: 810 x 340 x 740 mm

B x T x H/mm: 900 x 520 x 900
Anschlusswert: 230 V / 0,19 kW
Artikel-Nr.: **70625053**

Preis: **1.050,00 €**



Barkühlschrank, Edelstahl, hochglanzpolierter Innenraum, 300 l*

› Innenmaß: 1260 x 340 x 740 mm

B x T x H/mm: 1350 x 520 x 900
Anschlusswert: 230 V / 0,28 kW
Artikel-Nr.: **70625054**

Preis: **1.355,00 €**

*Solange Vorrat reicht.

Flaschenkühlschränke Eco-Line black



Flaschenkühlschrank, 220 l 2 Flügeltüren, 4 Roste

- › Innenmaß: 810 x 335 x 750 mm
- › außen: lackierter Stahl
- › Türanschlag nicht wechselbar
- › Doppelverglasung, gehärtet
- › abnehmbare Türdichtungen
- › 4 verstellbare Füße
- › 4 beschichtete Roste 385 x 318 mm

B x T x H/mm: 900 x 500 x 900
Anschlusswert: 230 V / 0,18 kW
Artikel-Nr.: **70625044**

Preis: **599,00 €**



Flaschenkühlschrank, 320 l 3 Flügeltüren, 6 Roste

- › Innenmaß: 1245 x 335 x 750 mm
- › außen: lackierter Stahl
- › Türanschlag nicht wechselbar
- › Doppelverglasung, gehärtet
- › abnehmbare Türdichtungen
- › 4 verstellbare Füße
- › 2 beschichtete Roste 435 x 318 mm
- › 4 beschichtete Roste 385 x 318 mm

B x T x H/mm: 1335 x 500 x 900
Anschlusswert: 230 V / 0,27 kW
Artikel-Nr.: **70625045**

Preis: **799,00 €**

Flaschenkühlschränke

- › Temperaturbereich: 2°C bis 8°C
- › Umluftkühlung
- › Kühlmittel: R600a
- › Energieeffizienzklasse: D bzw. E
- › Isolierung: 40 mm
- › Boden und Rückwand außen verzinkt
- › innen: geprägtes Aluminium
- › selbstschließende Türen
- › Türen mit Schloss
- › Türrahmen schwarz lackiert
- › digitale Temperaturregung
- › automatische Abtauung und Tauwasserverdunstung
- › LED Innenbeleuchtung
- › max. Außentemperatur +33°C
- › max. Luftfeuchtigkeit 60%



Flaschenkühlschrank, 140 l 1 Flügeltür, 2 Roste

- › Innenmaß: 510 x 335 x 740 mm
- › außen: Stahl, schwarz lackiert
- › 2 beschichtete Roste 485 x 318 mm

B x T x H/mm: 600 x 510 x 900
Anschlusswert: 230 V / 0,14 kW
Artikel-Nr.: **70625040**

Preis: **480,00 €**



Flaschenkühlschrank, 220 l 2 Schiebetüren, 4 Roste

- › Innenmaß: 810 x 335 x 740 mm
- › außen: Edelstahl, schwarz lackiert
- › 4 beschichtete Roste 375 x 345 mm

B x T x H/mm: 900 x 510 x 900
Anschlusswert: 230 V / 0,18 kW
Artikel-Nr.: **70625041**

Preis: **660,00 €**



Flaschenkühlschrank, 320 l 3 Schiebetüren, 6 Roste

- › Innenmaß: 1245 x 335 x 740 mm
- › außen: Edelstahl, schwarz lackiert
- › 2 beschichtete Roste 415 x 345 mm
- › 4 beschichtete Roste 375 x 345 mm

B x T x H/mm: 1335 x 510 x 900
Anschlusswert: 230 V / 0,28 kW
Artikel-Nr.: **70625042**

Preis: **840,00 €**

Vitrinen Eco-Line^{black}

i Kuchenvitrinen

- › Temperaturbereich: 2°C bis 8°C
- › Umluftkühlung
- › digitale Steuerung
- › automatische Abtauung und Tauwasserverdunstung
- › außen: Edelstahl, Glas und ABS
- › innen: ABS und Glas
- › LED Innenbeleuchtung
- › höhenverstellbare, drehbare Zwischenablagen aus Glas
- › 1 Tür, Türanschlag rechts
- › max. Außentemperatur: +33°C



Kuchenvitrine, 100 l

› Kühlmittel: R600A

B x T x H/mm: 480 x 480 x 1030
Anschlusswert: 230 V / 0,21 kW
Artikel-Nr.: **70633004**

Preis: **859,00 €**



Kuchenvitrine, 400 l

› Kühlmittel: R290

B x T x H/mm: 695 x 695 x 1750
Anschlusswert: 230 V / 0,46 kW
Artikel-Nr.: **70633005**

Preis: **2.388,00 €**

Vitrinen Eco-Line^{black}



Show-Kühlvitrine, 200 l

B x T x H/mm: 706 x 706 x 1300
Anschlusswert: 230 V / 0,30 kW
Artikel-Nr.: **70633006**

Preis: **1.260,00 €**



Show-Kühlvitrine, 400 l

B x T x H/mm: 706 x 706 x 1800
Anschlusswert: 230 V / 0,40 kW
Artikel-Nr.: **70633007**

Preis: **1.785,00 €**

Show-Kühlvitrienen

- › Temperaturbereich: 2°C bis 8°C
- › Umluftkühlung
- › Kühlmittel: R290
- › digitale Steuerung
- › automatische Abtauung und Tauwasserverdunstung
- › außen: Edelstahl und Glas
- › LED Innenbeleuchtung
- › höhenverstellbare, verchromte Roste
- › 1 Tür, Türanschlag rechts
- › max. Außentemperatur: +33°C

Rost

passend für: 70633006 - 70633007
Artikel-Nr.: **70630014**

Preis: **24,20 €**

Halterung

passend für: 70633006 - 70633007
Artikel-Nr.: **70630015**

Preis: **9,50 €**

Vitrinen Eco-Line^{black}

i Warmhaltevitrienen

- › Temperaturbereich: 30°C bis 90°C
- › manuelle Temperaturregelung
- › außen: Edelstahl und Glas
- › gebogenes Frontglas
- › mit 2 Glasschiebetüren
- › LED Innenbeleuchtung
- › inkl. 3 verchromte Roste



Warmhaltevitrine, 120 l

B x T x H/mm: 680 x 570 x 670
Anschlusswert: 230 V / 1,10 kW
Artikel-Nr.: **70272015**

Preis: **499,00 €**



Warmhaltevitrine, 160 l

B x T x H/mm: 860 x 570 x 670
Anschlusswert: 230 V / 1,50 kW
Artikel-Nr.: **70272016**

Preis: **599,00 €**

i Kühlvitrienen

- › Temperaturbereich: 2°C bis 12°C
- › Umluftkühlung
- › Kühlmittel: R600a
- › elektronische Steuerung mit Digitaldisplay
- › automatische Abtauung mit Tauwasserverdunstung
- › außen: Edelstahl und Glas
- › gebogenes Frontglas
- › LED Innenbeleuchtung
- › Außentemperatur: max. +33°C



Kühlvitrine, 100 l

B x T x H/mm: 682 x 450 x 675
Anschlusswert: 230 V / 0,16 kW
Artikel-Nr.: **70634008**

Preis: **570,00 €**



Kühlvitrine, 120 l

B x T x H/mm: 696 x 568 x 686
Anschlusswert: 230 V / 0,16 kW
Artikel-Nr.: **70634009**

Preis: **699,00 €**



Kühlvitrine, 160 l

B x T x H/mm: 874 x 568 x 686
Anschlusswert: 230 V / 0,16 kW
Artikel-Nr.: **70634010**

Preis: **829,00 €**

Vitrinen Eco-Line^{black}



Tischkühlvitrine, 120 l

› Kühleinheit unten

B x T x H/mm: 702 x 568 x 686
Anschlusswert: 230 V / 0,16 kW
Artikel-Nr.: **70634011**

Preis: **798,00 €**



Tischkühlvitrine, 160 l

› Kühleinheit unten

B x T x H/mm: 880 x 568 x 686
Anschlusswert: 230 V / 0,16 kW
Artikel-Nr.: **70634012**

Preis: **860,00 €**

Tischkühlvitriⁱnen

- › Temperaturbereich: 0°C bis 12°C
- › Umluftkühlung
- › Kühlmittel: R600a
- › Korpus: Edelstahl und Glas
- › elektronische Steuerung mit Digitaldisplay
- › 4-seitige Doppelverglasung
- › bedienseitige Schiebetüren
- › automatische Abtauung mit Tauwasserverdunstung
- › LED Innenbeleuchtung
- › höhenverstellbare, verchromte Roste



Tischkühlvitrine, 101 l

› Kühleinheit oben
› Tauwasserschale unten

B x T x H/mm: 805 x 438 x 769
Anschlusswert: 230 V / 0,25 kW
Artikel-Nr.: **70634013**

Preis: **1.299,00 €**



Tischkühlvitrine, 177 l

› Kühleinheit oben
› Tauwasserschale unten

B x T x H/mm: 805 x 438 x 969
Anschlusswert: 230 V / 0,29 kW
Artikel-Nr.: **70634014**

Preis: **1.399,00 €**

Vitrinen Eco-Line^{black}

i Warmhaltevitrienen

- › Temperaturbereich: 30°C bis 90°C
- › Korpus: Edelstahl und Glas
- › einstellbarer Temperaturregler
- › Bedienklappen vorne und hinten
- › verstellbare, verchromte Roste



Warmhaltevitrine, 35 l*

- › ohne Innenbeleuchtung

B x T x H/mm: 554 x 361 x 311
 Anschlusswert: 230 V / 0,80 kW
 Artikel-Nr.: **70272017**

Preis: **351,00 €**



Warmhaltevitrine, 50 l*

- › ohne Innenbeleuchtung

B x T x H/mm: 554 x 361 x 376
 Anschlusswert: 230 V / 0,80 kW
 Artikel-Nr.: **70272018**

Preis: **397,00 €**



Warmhaltevitrine, 80 l

- › seitliche LED Innenbeleuchtung

B x T x H/mm: 700 x 400 x 376
 Anschlusswert: 230 V / 1,00 kW
 Artikel-Nr.: **70272019**

Preis: **435,00 €**



Warmhaltevitrine, 115 l

- › seitliche LED Innenbeleuchtung

B x T x H/mm: 700 x 400 x 500
 Anschlusswert: 230 V / 1,25 kW
 Artikel-Nr.: **70272020**

Preis: **499,00 €**

*Solange Vorrat reicht.

Vitrinen Eco-Line^{black}



Tapasvitrine 4 x GN 1/3

B x T x H/mm: 1131 x 395 x 375

Artikel-Nr.: **70637001**

Preis: **690,00 €**



Tapasvitrine 5 x GN 1/3

B x T x H/mm: 1307 x 395 x 375

Artikel-Nr.: **70637002**

Preis: **750,00 €**



Tapasvitrine 6 x GN 1/3

B x T x H/mm: 1483 x 395 x 375

Artikel-Nr.: **70637003**

Preis: **799,00 €**



Tapasvitrine 8 x GN 1/3

B x T x H/mm: 1754 x 395 x 375

Artikel-Nr.: **70637004**

Preis: **820,00 €**

Tapasvitrinen

- › Temperaturbereich: 0°C bis 12°C
- › elektronische Steuerung mit Digitaldisplay
- › statische Kühlung, Kühlmittel R600a
- › LED Innenbeleuchtung
- › Außentemperatur: max. +33°C
- › manuelle Abtauung und Entleerung
- › ABS Korpus mit Glasaufbau
- › 2 bedienseitige Schiebetüren
- › 4-seitige Doppelverglasung
- › GN-Behälter nicht im Lieferumfang enthalten

Spültische Eco-Line^{black}



Spültisch, mit Ablageboden und 100 mm Aufkantung

- › 2 Becken 500 x 400 x 250 mm, schallgedämmt, verstärkter Ablageboden
- › Arbeitsplatte 40 mm, 8/10 mm stark, Aufkantung 100 x 13 mm mit 10 mm Radius
- › mit Überlaufrohr und Ablauf, ohne Siphon, mit Lochbohrung für Mischbatterien
- › Ausführung in Edelstahl Scotch Brite, höhenverstellbare Plastikfüße +/- 30 mm

600 mm Tiefe

Lieferzeit: 3 Wochen

B x T x H/mm:	Becken:	Artikel-Nr.:	Preis:
1600 x 600 x 850	2 x links	70941009	661,00 €
1800 x 600 x 850	2 x links	70941010	699,00 €
2000 x 600 x 850	2 x links	70941011	762,00 €
1600 x 600 x 850	2 x rechts	70941015	661,00 €
1800 x 600 x 850	2 x rechts	70941016	699,00 €
2000 x 600 x 850	2 x rechts	70941017	762,00 €

700 mm Tiefe

Lieferzeit: 3 Wochen

B x T x H/mm:	Becken:	Artikel-Nr.:	Preis:
1600 x 700 x 850	2 x links	70941012	524,00 €
1800 x 700 x 850	2 x links	70941013	730,00 €
2000 x 700 x 850	2 x links	70941014	776,00 €
1600 x 700 x 850	2 x rechts	70941018	699,00 €
1800 x 700 x 850	2 x rechts	70941019	730,00 €
2000 x 700 x 850	2 x rechts	70941020	776,00 €



Spültisch, mit Ablageboden und 100 mm Aufkantung

- › 1 Becken 500 x 400 x 250 mm, schallgedämmt, verstärkter Ablageboden
- › Arbeitsplatte 40 mm, 8/10 mm stark, Aufkantung 100 x 13 mm mit 10 mm Radius
- › mit Überlaufrohr und Ablauf, ohne Siphon, mit Lochbohrung für Mischbatterien
- › Ausführung in Edelstahl Scotch Brite, höhenverstellbare Plastikfüße +/- 30 mm

600 mm Tiefe

Lieferzeit: 3 Wochen

B x T x H/mm:	Becken:	Artikel-Nr.:	Preis:
1200 x 600 x 850	1 x links	70941001	511,00 €
1400 x 600 x 850	1 x links	70941002	550,00 €
1200 x 600 x 850	1 x rechts	70941005	511,00 €
1400 x 600 x 850	1 x rechts	70941006	550,00 €

700 mm Tiefe

Lieferzeit: 3 Wochen

B x T x H/mm:	Becken:	Artikel-Nr.:	Preis:
1200 x 700 x 850	1 x links	70941003	518,00 €
1400 x 700 x 850	1 x links	70941004	566,00 €
1200 x 700 x 850	1 x rechts	70941007	518,00 €
1400 x 700 x 850	1 x rechts	70941008	566,00 €

Spültisch, mit Ablageboden und 100 mm Aufkantung

- › 1 Becken 500 x 400 x 250 mm, schallgedämmt, verstärkter Ablageboden
- › Arbeitsplatte 40 mm, 8/10 mm stark, Aufkantung 100 x 13 mm mit 10 mm Radius
- › mit Überlaufrohr und Ablauf, ohne Siphon
- › mit 1 Lochbohrung für Mischbatterien
- › Ausführung in Edelstahl Scotch Brite
- › höhenverstellbare Plastikfüße +/- 30 mm

600 mm Tiefe

Lieferzeit: 3 Wochen

B x T x H/mm:	Artikel-Nr.:	Preis:
700 x 600 x 850	70941021	452,00 €

700 mm Tiefe

Lieferzeit: 3 Wochen

B x T x H/mm:	Artikel-Nr.:	Preis:
700 x 700 x 850	70941022	472,00 €



Spülcenter, für Spülmaschinen, mit 100 mm Aufkantung

- › Arbeitsplatte 40 mm, 8/10 mm stark, Aufkantung 100 x 13 mm, mit 10 mm Radius
- › mit Lochbohrung für Mischbatterien, mit Überlaufrohr und Ablauf, ohne Siphon
- › verkürzter Unterbau, 600 mm Raum für Spülmaschine, eingeschraubter Ablageboden
- › Beine aus Vierkantrohr 40 x 40 mm, höhenverstellbare Plastikfüße +/- 30 mm
- › Ausführung in Edelstahl, Scotch Brite, verstärkter Ablageboden

600 mm Tiefe

Lieferzeit: 3 Wochen

B x T x H/mm:	Becken:	Artikel-Nr.:	Preis:
1200 x 600 x 850	1 x links	70943001	477,00 €
1400 x 600 x 850	1 x links	70943002	513,00 €
1500 x 600 x 850	1 x links	70943003	633,00 €
1200 x 600 x 850	1 x rechts	70943004	477,00 €
1400 x 600 x 850	1 x rechts	70943005	513,00 €
1500 x 600 x 850	1 x rechts	70943006	633,00 €

700 mm Tiefe

Lieferzeit: 3 Wochen

B x T x H/mm:	Becken:	Artikel-Nr.:	Preis:
1200 x 700 x 850	1 x links	70943009	497,00 €
1400 x 700 x 850	1 x links	70943010	545,00 €
1600 x 700 x 850	2 x links	70943007	654,00 €
1200 x 700 x 850	1 x rechts	70943011	497,00 €
1400 x 700 x 850	1 x rechts	70943012	545,00 €
1600 x 700 x 850	2 x rechts	70943008	654,00 €



Arbeitstische Eco-Line black



Arbeitstisch, fertig montiert ohne Aufkantung

- › Ausführung in Edelstahl Scotch Brite
- › Arbeitsplatte 40 mm in 8/10 Stärke
- › wasserabstoßende und schallgedämmte Unterplatte
- › verstärkter Ablageboden, verschraubt
- › Untergestell Rücksprung 40 mm auf allen Seiten
- › Untergestell aus Vierkantrohr 40 x 40 mm
- › höhenverstellbare Plastikfüße +/- 30 mm

600 mm Tiefe

Lieferzeit: 3 Wochen

B x T x H/mm:	Artikel-Nr.:	Preis:
1000 x 600 x 850	70911025	328,00 €
1200 x 600 x 850	70911026	347,00 €
1400 x 600 x 850	70911027	370,00 €
1600 x 600 x 850	70911028	397,00 €
1800 x 600 x 850	70911029	424,00 €
2000 x 600 x 850	70911030	447,00 €

700 mm Tiefe

Lieferzeit: 3 Wochen

B x T x H/mm:	Artikel-Nr.:	Preis:
1000 x 700 x 850	70911031	351,00 €
1200 x 700 x 850	70911032	374,00 €
1400 x 700 x 850	70911033	399,00 €
1600 x 700 x 850	70911034	435,00 €
1800 x 700 x 850	70911035	461,00 €
2000 x 700 x 850	70911036	486,00 €



Arbeitstisch, fertig montiert mit 100 mm Aufkantung

- › Ausführung in Edelstahl Scotch Brite
- › Arbeitsplatte 40 mm in 8/10 Stärke
- › Aufkantung 100 x 13 mm mit 10 mm Radius
- › wasserabstoßende und schallgedämmte Unterplatte
- › verstärkter Ablageboden, verschraubt
- › Untergestell Rücksprung 40 mm auf allen Seiten
- › Untergestell aus Vierkantrohr 40 x 40 mm
- › höhenverstellbare Plastikfüße +/- 30 mm

600 mm Tiefe

Lieferzeit: 3 Wochen

B x T x H/mm:	Artikel-Nr.:	Preis:
1000 x 600 x 850	70911037	360,00 €
1200 x 600 x 850	70911038	381,00 €
1400 x 600 x 850	70911039	410,00 €
1600 x 600 x 850	70911040	442,00 €
1800 x 600 x 850	70911041	468,00 €
2000 x 600 x 850	70911042	490,00 €

700 mm Tiefe

Lieferzeit: 3 Wochen

B x T x H/mm:	Artikel-Nr.:	Preis:
1000 x 700 x 850	70911043	378,00 €
1200 x 700 x 850	70911044	406,00 €
1400 x 700 x 850	70911045	436,00 €
1600 x 700 x 850	70911046	468,00 €
1800 x 700 x 850	70911047	499,00 €
2000 x 700 x 850	70911048	527,00 €

Arbeitstische Eco-Line black



Arbeitstisch, zur Selbstmontage ohne Aufkantung

- › Ausführung in Edelstahl Scotch Brite
- › Arbeitsplatte 40 mm in 8/10 Stärke
- › wasserabstoßende und schallgedämmte Unterplatte
- › verstärkter Ablageboden, verschraubt
- › Untergestell Rücksprung 40 mm auf allen Seiten
- › Untergestell aus Vierkantrohr 40 x 40 mm
- › höhenverstellbare Plastikfüße +/- 30 mm

600 mm Tiefe

Lieferzeit: 3 Wochen

B x T x H/mm:	Artikel-Nr.:	Preis:
1000 x 600 x 850	70911001	221,00 €
1200 x 600 x 850	70911002	233,00 €
1400 x 600 x 850	70911003	249,00 €
1600 x 600 x 850	70911004	269,00 €
1800 x 600 x 850	70911005	287,00 €
2000 x 600 x 850	70911006	299,00 €

700 mm Tiefe

Lieferzeit: 3 Wochen

B x T x H/mm:	Artikel-Nr.:	Preis:
1000 x 700 x 850	70911007	232,00 €
1200 x 700 x 850	70911008	255,00 €
1400 x 700 x 850	70911009	271,00 €
1600 x 700 x 850	70911010	290,00 €
1800 x 700 x 850	70911011	310,00 €
2000 x 700 x 850	70911012	328,00 €



Arbeitstisch, zur Selbstmontage mit 100 mm Aufkantung

- › Ausführung in Edelstahl Scotch Brite
- › Arbeitsplatte 40 mm in 8/10 Stärke
- › Aufkantung 100 x 13 mm mit 10 mm Radius
- › wasserabstoßende und schallgedämmte Unterplatte
- › verstärkter Ablageboden, verschraubt
- › Untergestell Rücksprung 40 mm auf allen Seiten
- › Untergestell aus Vierkantrohr 40 x 40 mm
- › höhenverstellbare Plastikfüße +/- 30 mm

600 mm Tiefe

Lieferzeit: 3 Wochen

B x T x H/mm:	Artikel-Nr.:	Preis:
1000 x 600 x 850	70911013	244,00 €
1200 x 600 x 850	70911014	258,00 €
1400 x 600 x 850	70911015	274,00 €
1600 x 600 x 850	70911016	297,00 €
1800 x 600 x 850	70911017	313,00 €
2000 x 600 x 850	70911018	331,00 €

700 mm Tiefe

Lieferzeit: 3 Wochen

B x T x H/mm:	Artikel-Nr.:	Preis:
1000 x 700 x 850	70911019	255,00 €
1200 x 700 x 850	70911020	272,00 €
1400 x 700 x 850	70911021	296,00 €
1600 x 700 x 850	70911022	315,00 €
1800 x 700 x 850	70911023	333,00 €
2000 x 700 x 850	70911024	354,00 €

Arbeitsschränke Eco-Line black



Arbeitsschrank, mit Schiebetüren ohne Aufkantung

- › Schiebetüren doppelwandig, schallgedämmt
- › verstärkter Zwischenboden, höhenverstellbar
- › Arbeitsplatte 40 mm, 8/10 mm stark
- › wasserabstoßende 18 mm Unterplatte
- › höhenverstellbare Plastikfüße +/- 30 mm
- › Ausführung in Edelstahl Scotch Brite

600 mm Tiefe

Lieferzeit: 3 Wochen

B x T x H/mm:	Artikel-Nr.:	Preis:
1200 x 600 x 850	70912001	479,00 €
1400 x 600 x 850	70912002	479,00 €
1600 x 600 x 850	70912003	522,00 €
1800 x 600 x 850	70912004	570,00 €
2000 x 600 x 850	70912005	599,00 €

700 mm Tiefe

Lieferzeit: 3 Wochen

B x T x H/mm:	Artikel-Nr.:	Preis:
1200 x 700 x 850	70912006	465,00 €
1400 x 700 x 850	70912007	499,00 €
1600 x 700 x 850	70912008	550,00 €
1800 x 700 x 850	70912009	598,00 €
2000 x 700 x 850	70912010	638,00 €



Arbeitsschrank, mit Schiebetüren mit 100 mm Aufkantung

- › Schiebetüren doppelwandig, schallgedämmt
- › verstärkter Zwischenboden, höhenverstellbar
- › Arbeitsplatte 40 mm, 8/10 mm stark
- › Aufkantung 100 x 13 mm mit 10 mm Radius
- › wasserabstoßende 18 mm Unterplatte
- › höhenverstellbare Plastikfüße +/- 30 mm
- › Ausführung in Edelstahl Scotch Brite

600 mm Tiefe

Lieferzeit: 3 Wochen

B x T x H/mm:	Artikel-Nr.:	Preis:
1200 x 600 x 850	70912011	467,00 €
1400 x 600 x 850	70912012	499,00 €
1600 x 600 x 850	70912013	554,00 €
1800 x 600 x 850	70912014	599,00 €
2000 x 600 x 850	70912015	638,00 €

700 mm Tiefe

Lieferzeit: 3 Wochen

B x T x H/mm:	Artikel-Nr.:	Preis:
1200 x 700 x 850	70912016	492,00 €
1400 x 700 x 850	70912017	532,00 €
1600 x 700 x 850	70912018	582,00 €
1800 x 700 x 850	70912019	632,00 €
2000 x 700 x 850	70912020	671,00 €

Arbeitsschränke Eco-Line black



Arbeitsschrank, mit Schiebetüren und Schubladen, ohne Aufkantung

- › Schubladen GN 1/1, H=100 mm
- › Schiebetüren doppelwandig, schallgedämmt
- › verstärkter Zwischenboden, höhenverstellbar
- › Arbeitsplatte 40 mm, 8/10 mm stark
- › wasserabstoßende 18 mm Unterplatte
- › höhenverstellbare Plastikfüße +/- 30 mm
- › Ausführung in Edelstahl Scotch Brite

600 mm Tiefe, Schubladen rechts Lieferzeit: 3 Wochen

B x T x H/mm:	Artikel-Nr.:	Preis:
1600 x 600 x 850	70912021	760,00 €
1800 x 600 x 850	70912022	799,00 €
2000 x 600 x 850	70912023	842,00 €

600 mm Tiefe, Schubladen links Lieferzeit: 3 Wochen

B x T x H/mm:	Artikel-Nr.:	Preis:
1600 x 600 x 850	70912024	825,00 €
1800 x 600 x 850	70912025	799,00 €
2000 x 600 x 850	70912026	842,00 €

700 mm Tiefe, Schubladen rechts Lieferzeit: 3 Wochen

B x T x H/mm:	Artikel-Nr.:	Preis:
1600 x 700 x 850	70912027	796,00 €
1800 x 700 x 850	70912028	846,00 €
2000 x 700 x 850	70912029	885,00 €

700 mm Tiefe, Schublade links Lieferzeit: 3 Wochen

B x T x H/mm:	Artikel-Nr.:	Preis:
1600 x 700 x 850	70912030	796,00 €
1800 x 700 x 850	70912031	846,00 €
2000 x 700 x 850	70912032	885,00 €



Arbeitsschrank, mit Schiebetüren und Schubladen, mit 100 mm Aufkantung

- › Schubladen GN 1/1, H=100 mm
- › Schiebetüren doppelwandig, schallgedämmt
- › verstärkter Zwischenboden, höhenverstellbar
- › Arbeitsplatte 40 mm, 8/10 mm stark
- › Aufkantung 100 x 13 mm mit 10 mm Radius
- › wasserabstoßende 18 mm Unterplatte
- › höhenverstellbare Plastikfüße +/- 30 mm
- › Ausführung in Edelstahl Scotch Brite

600 mm Tiefe, Schubladen rechts Lieferzeit: 3 Wochen

B x T x H/mm:	Artikel-Nr.:	Preis:
1600 x 600 x 850	70912033	791,00 €
1800 x 600 x 850	70912034	842,00 €
2000 x 600 x 850	70912035	874,00 €

600 mm Tiefe, Schubladen links Lieferzeit: 3 Wochen

B x T x H/mm:	Artikel-Nr.:	Preis:
1600 x 600 x 850	70912036	791,00 €
1800 x 600 x 850	70912037	842,00 €
2000 x 600 x 850	70912038	874,00 €

700 mm Tiefe, Schubladen rechts Lieferzeit: 3 Wochen

B x T x H/mm:	Artikel-Nr.:	Preis:
1600 x 700 x 850	70912039	825,00 €
1800 x 700 x 850	70912040	876,00 €
2000 x 700 x 850	70912041	915,00 €

700 mm Tiefe, Schubladen links Lieferzeit: 3 Wochen

B x T x H/mm:	Artikel-Nr.:	Preis:
1600 x 700 x 850	70912042	825,00 €
1800 x 700 x 850	70912043	876,00 €
2000 x 700 x 850	70912044	915,00 €

Arbeitsschränke Eco-Line black



Wärmeschränk, mit Schiebetüren ohne Aufkantung

- › Ausführung Edelstahl Scotch Brite
- › Arbeitsplatte 40 mm in 8/10 Stärke
- › wasserabstoßende und schallgedämmte Unterplatte
- › Zwischenboden höhenverstellbar
- › Unterbau seitlich bündig mit Arbeitsplatte
- › abnehmbare Beine aus Vierkantrohr 40 x 40 mm
- › höhenverstellbare Plastikfüße +/- 30 mm
- › mit Umluftbeheizung, thermostatgesteuert
- › Temperaturbereich: bis 80°C
- › Anschlusswert: 230 V / 2,50 kW



Wärmeschränk, mit Schiebetüren mit 100 mm Aufkantung

- › Ausführung Edelstahl Scotch Brite
- › Arbeitsplatte 40 mm in 8/10 Stärke
- › Aufkantung 100 x 13 mm mit 10 mm Radius
- › wasserabstoßende und schallgedämmte Unterplatte
- › Zwischenboden höhenverstellbar
- › Unterbau seitlich bündig mit Arbeitsplatte
- › abnehmbare Beine aus Vierkantrohr 40 x 40 mm
- › höhenverstellbare Plastikfüße +/- 30 mm
- › mit Umluftbeheizung, thermostatgesteuert
- › Temperaturbereich: bis 80°C
- › Anschlusswert: 230 V / 2,50 kW

600 mm Tiefe

Lieferzeit: 3 Wochen

B x T x H/mm:	Artikel-Nr.:	Preis:
1200 x 600 x 850	70914001	670,00 €
1400 x 600 x 850	70914002	699,00 €
1600 x 600 x 850	70914003	748,00 €
1800 x 600 x 850	70914004	793,00 €
2000 x 600 x 850	70914005	1.042,00 €

700 mm Tiefe

Lieferzeit: 3 Wochen

B x T x H/mm:	Artikel-Nr.:	Preis:
1200 x 700 x 850	70914006	687,00 €
1400 x 700 x 850	70914007	728,00 €
1600 x 700 x 850	70914008	773,00 €
1800 x 700 x 850	70914009	821,00 €
2000 x 700 x 850	70914010	1.065,00 €

600 mm Tiefe

Lieferzeit: 3 Wochen

B x T x H/mm:	Artikel-Nr.:	Preis:
1200 x 600 x 850	70914011	693,00 €
1400 x 600 x 850	70914012	732,00 €
1600 x 600 x 850	70914013	776,00 €
1800 x 600 x 850	70914014	823,00 €
2000 x 600 x 850	70914015	1.060,00 €

700 mm Tiefe

Lieferzeit: 3 Wochen

B x T x H/mm:	Artikel-Nr.:	Preis:
1200 x 700 x 850	70914016	716,00 €
1400 x 700 x 850	70914017	799,00 €
1600 x 700 x 850	70914018	799,00 €
1800 x 700 x 850	70914019	855,00 €
2000 x 700 x 850	70914020	1.097,00 €

Arbeitsschränke Eco-Line black



Durchreicheschrank, mit Schiebetüren Schiebetüren doppelwandig, schallgedämmt

- › Ausführung Edelstahl Scotch Brite
- › Arbeitsplatte 40 mm in 8/10 Stärke
- › wasserabstoßende und schallgedämmte Unterplatte
- › verstärkter Zwischenboden, höhenverstellbar
- › Unterbau seitlich bündig mit Arbeitsplatte
- › abnehmbare Beine aus Vierkantrohr 40 x 40 mm
- › höhenverstellbare Plastikfüße +/- 30 mm



Durchreicheschrank, mit Schiebetüren beheizt

- › Ausführung Edelstahl Scotch Brite
- › Arbeitsplatte 40 mm in 8/10 Stärke
- › Aufkantung 100 x 13 mm mit 10 mm Radius
- › wasserabstoßende und schallgedämmte Unterplatte
- › verstärkter Zwischenboden, höhenverstellbar
- › abnehmbare Beine aus Vierkantrohr 40 x 40 mm
- › höhenverstellbare Plastikfüße +/- 30 mm
- › mit Umluftbeheizung, thermostatgesteuert
- › Temperaturbereich: bis 80°C
- › Anschlusswert: 230 V / 2,50 kW

600 mm Tiefe

Lieferzeit: 3 Wochen

B x T x H/mm:	Artikel-Nr.:	Preis:
1200 x 600 x 850	70913001	663,00 €
1400 x 600 x 850	70913002	715,00 €
1600 x 600 x 850	70913003	779,00 €
1800 x 600 x 850	70913004	849,00 €
2000 x 600 x 850	70913005	897,00 €

700 mm Tiefe

Lieferzeit: 3 Wochen

B x T x H/mm:	Artikel-Nr.:	Preis:
1200 x 700 x 850	70913006	684,00 €
1400 x 700 x 850	70913007	740,00 €
1600 x 700 x 850	70913008	799,00 €
1800 x 700 x 850	70913009	877,00 €
2000 x 700 x 850	70913010	930,00 €

600 mm Tiefe

Lieferzeit: 3 Wochen

B x T x H/mm:	Artikel-Nr.:	Preis:
1200 x 600 x 850	70913011	871,00 €
1400 x 600 x 850	70913012	920,00 €
1600 x 600 x 850	70913013	980,00 €
1800 x 600 x 850	70913014	972,00 €
2000 x 600 x 850	70913015	1.123,00 €

700 mm Tiefe

Lieferzeit: 3 Wochen

B x T x H/mm:	Artikel-Nr.:	Preis:
1200 x 700 x 850	70913016	890,00 €
1400 x 700 x 850	70913017	943,00 €
1600 x 700 x 850	70913018	999,00 €
1800 x 700 x 850	70913019	1.070,00 €
2000 x 700 x 850	70913020	1.152,00 €

Hängeschränke Eco-Line black



Wandhängeschränk, offen

- › Korpus vollständig punktgeschweißt, Edelstahl Scotch Brite
- › höhenverstellbarer Einlegeboden mit Handschutzfalz
- › unterer Boden verstärkt, mit Befestigungsbügeln

B x T x H/mm:	Artikel-Nr.:	Preis:
1000 x 400 x 650	70921001	196,00 €
1200 x 400 x 650	70921002	208,00 €
1400 x 400 x 650	70921003	221,00 €
1600 x 400 x 650	70921004	232,00 €
1800 x 400 x 650	70921005	246,00 €
2000 x 400 x 650	70921006	258,00 €



Wandhängeschränk, mit Schiebetüren

- › Türen schallgedämmt, doppelwandig, Edelstahl Scotch Brite
- › Korpus vollständig punktgeschweißt
- › höhenverstellbarer Einlegeboden mit Handschutzfalz
- › unterer Boden verstärkt, mit Befestigungsbügeln

B x T x H/mm:	Artikel-Nr.:	Preis:
1000 x 400 x 650	70921007	290,00 €
1200 x 400 x 650	70921008	313,00 €
1400 x 400 x 650	70921009	340,00 €
1600 x 400 x 650	70921010	360,00 €
1800 x 400 x 650	70921011	385,00 €
2000 x 400 x 650	70921012	399,00 €



Wandbord mit Wandkonsolen, 30 mm Aufkantung

- › inklusive Wandkonsolen Höhe 350 mm, höhenverstellbare Böden 40 mm stark
- › können übereinander angebracht werden, um mehrere Ebenen zu erhalten
- › Traglast: 20 kg (gleichmäßig verteilt)

B x T x H/mm:	Artikel-Nr.:	Preis:
600 x 300 x 70	70961001	74,00 €
800 x 300 x 70	70961002	80,00 €
1000 x 300 x 70	70961003	84,00 €
1200 x 300 x 70	70961004	97,00 €
1400 x 300 x 70	70961005	99,00 €
1600 x 300 x 70	70961006	129,00 €
1800 x 300 x 70	70961007	139,00 €
2000 x 300 x 70	70961008	140,00 €

B x T x H/mm:	Artikel-Nr.:	Preis:
600 x 400 x 70	70962001	82,00 €
800 x 400 x 70	70962002	86,00 €
1000 x 400 x 70	70962003	99,00 €
1200 x 400 x 70	70962004	99,00 €
1400 x 400 x 70	70962005	116,00 €
1600 x 400 x 70	70962006	143,00 €
1800 x 400 x 70	70962007	149,00 €
2000 x 400 x 70	70962008	155,00 €

Achtung: Ausführung kann sich während der Kataloglaufzeit geringfügig ändern.

Schubladenschrank

- › Ausführung Edelstahl Scotch Brite
- › GN-Schubladen auf Vollauszügen
- › Arbeitsplatte 40 mm in 8/10 Stärke
- › Aufkantung 100 x 13 mm mit 10 mm Radius
- › wasserabstoßende und schallgedämmte Unterplatte
- › Unterbau seitlich bündig mit Arbeitsplatte
- › abnehmbare Beine aus Vierkantrohr 40 x 40 mm
- › höhenverstellbare Plastikfüße +/- 30 mm

600 mm Tiefe

B x T x H/mm:	Aufkantung:	Artikel-Nr.:	Preis:
480 x 600 x 850	ohne	70915001	490,00 €
480 x 600 x 850	mit	70915003	513,00 €

700 mm Tiefe

B x T x H/mm:	Aufkantung:	Artikel-Nr.:	Preis:
480 x 700 x 850	ohne	70915002	499,00 €
480 x 700 x 850	mit	70915004	528,00 €



Schubladenblock zum Unterbau für Arbeitstische

- › Schubladen in Edelstahl
- › passend für GN 1/1
- › einfache Teleskopschienen
- › max. Belastbarkeit 60 kg

B x T x H/mm:	Artikel-Nr.:	Preis:
400 x 560 x 580	70910002	287,00 €
400 x 660 x 580	70910003	297,00 €



Schublade zum Unterbau für Arbeitstische

- › Schubladen in Edelstahl
- › passend für GN 1/1
- › einfache Teleskopschienen
- › max. Belastbarkeit 60 kg

B x T x H/mm:	Artikel-Nr.:	Preis:
400 x 560 x 190	70910004	107,00 €
400 x 660 x 190	70910005	110,00 €



A

Abfallbehälter	91, 93, 310-312, 316-319, 321-322
Abfallbehälter Zubehör	311, 319
Abfallsammler	97, 314
Abfallsammler Zubehör	314-315
Ablauftische	73, 295, 297
Abluftboxen	226
Ablufthauben Filter	227
Arbeitsschränke	311-333, 402-403
Arbeitstische	328-330, 400-401
Arbeitstische Schubladen	327, 407
Ascher	320-323
Aufsatzborde	338
Aufschnittmaschinen	20-21, 235-237
Aufschnittmaschinen Zubehör	20

B

Backöfen	171
Backplatten	22, 184
Bain-Maries	113, 120, 138, 149, 193, 204
Bain-Marie-Wagen	343
Bankettwagen	104
Bleche	184-187
Bratplatten	193
Büfett-Elemente	50-67
Büfett-Elemente Zubehör	68

C

Ceran-Herde	119, 147
Ceran-Kochflächen	118, 141
Crêpières	212
Cutter	241

D

Desinfektionsmittelspender	90
Dönergrills	218
Dönergrills Zubehör	218
Dosierspender	222
Drehzahlregler	227
Durchreicheschränke	335, 405

E

Eiswürfelbereiter	288-291
Eiszerkleinerer	287
Elektro-Herde	112, 119, 132, 148
Elektro-Kochflächen	112, 118, 132, 141

F

Falthandtuch-Spender	90
Filterkaffeemaschinen	287
Filterpapiere	287
Flaschen-Kühlschränke	388-391
Fleischwölfe	240, 348
Flüssigseifen	309
Folienbeutel	230
Folienrollen	230
Frischhalteboxen	247
Frittenwannen	116, 125, 137, 205
Fritteusen	116, 124-125, 136-137, 152-153, 202-203, 352-353
Fritteusen Zubehör	202
Fritteusen-Körbe	124-125, 153

G

Gärschränke	171, 180
Gas-Grills	113, 220-221
Gas-Grills Zubehör	220
Gas-Herde	112, 119, 130-131, 146-147
Gas-Kochflächen	118, 141, 219
Gebäck-Fritteusen	202
Gemüseschneider	239, 349
Gemüseschneider Zubehör	238
Geschirrschränke	340
Geschirrspüler	70, 293-295
Geschirrspüler Zubehör	71, 293
Geschirr-Waschbrausen	83-87, 302-304
Gläsererspüler	69, 292
Gläsererspüler Zubehör	71, 293
Glühplattenherde	148
GN-Behälter	22, 244-246, 248-249
GN-Behälter Zubehör	243, 246-247, 250
Grillplatten	114-115, 122-123, 134-135, 142-143, 150-151, 213, 354-355
Grillplatten Zubehör	122-123, 135, 150-151
Gyrogrills	218
Gyrogrills Zubehör	218

H

Hackblöcke	240
Handmixer	242, 349
Handmixer Zubehör	242
Handwasch-Ausgussbecken	89, 307
Handwaschbecken	307
Hauben	159, 161, 163, 165, 167, 173, 175, 177, 179
Hauben für Spüler	295
Haubengeschirrspüler	71, 294
Haubengeschirrspüler Zubehör	71
Heißluftöfen	165, 167, 173, 175, 177, 179
Heißluftöfen Zubehör	182-183, 187
Highspeed-Öfen	17-19
Hochtemperaturgrills	16
Hockerkocher	219, 356
Hot Dog-Geräte	201

I

Induktions-Kochflächen	6-7, 120, 132, 189-190, 192, 350-351
Induktions-Wokaufsätze	190
Induktions-Woks	120, 188, 192, 351
Isolierkannen	287

K

Kamine	126
Kartoffelschäler	241
Käserreiben	240
Kipp-Bratpfannen	139, 156
Kochflächen Strahlheizkörper	191-192
Kochkessel	139, 155
Kombidämpfer	159, 161, 163, 165, 167
Kombidämpfer Zubehör	182-183
Konfiskatkühler	23
Konsolen für Airboxen	226
Kontaktgrills	215-217
Korbroller	78, 98, 301
Korbtransportwagen	98, 101
Kosmetiktuch-Spender	308
Kuchenvitrinen	285, 392
Kühlaggregate Kühlzellen	275
Kühl-Aufsatzvitrinen	265, 363
Kühl-Aufsatzvitrinen Zubehör	265
Kühlschränke	38, 40, 270-272, 375-376, 378-381, 384-385
Kühlschränke Zubehör	41, 379, 384-385
Kühltische	24-27, 30-33, 266-267, 368-373
Kühltische Zubehör	36-37, 128-129, 264, 267, 269
Kühlvitrinen	283-284, 387, 393
Kühlvitrinen Zubehör	393
Kühlzellen	274
Kühlzellen-Regale	274, 276

L

Lavasteingrills	116, 121, 133, 142, 149, 214
Lebensmittelboxen	251
Lebensmittelboxen Zubehör	251

M

Mehlwagen	258
Mikrowellen	10-13, 194-195, 357
Mischbatterien	80-82, 88, 305-306
Müllsackwagen	311
Multibräter	133

N

Neutralelemente	117, 126, 140, 144, 157
Nudelkocher	113, 121, 138, 154, 193, 200
Nudelkörbe	113, 121, 193
Nudelmaschinen	253
Nudelmaschinen Zubehör	252

O

Ofenbürsten	262
-------------	-----

P

Papierrollen	309
Papiertücher	90
Pizzableche	263
Pizzableche Zubehör	262
Pizzaöfen	259-261, 359-362
Pizza-Racks	258
Pizzaschaufeln	263
Pizzaschneider	262
Pizzatische	264, 364-365
Pizza-Transporttaschen	106
Planeten-Rührmixer	258

R

Räder	37, 41, 49, 328, 379
Regale	340-342
Regale Zubehör	341-342
Regalwagen	94, 345
Reiniger	182
Reiskocher	219
Rollen	128, 183, 267, 269, 271
Rollspender	309
Rollwagen	311
Roste für Kühlgeräte	40, 267, 269, 271, 273, 364-365, 367-369, 372-373, 379, 393
Roste für Lavasteingrills	116, 121
Roste Öfen	22, 184-185, 187

S

Saladetten	366-367
Salamander	14-15, 196-198, 358
Schienen	264, 267, 269, 282, 364-365, 367-369, 372, 379
Schlauchaufroller	79
Schockfroster	42-45, 374
Schockfroster Zubehör	48-49, 374
Schockfrosterzellen	46-47
Schöpfkellen	262
Schubladenschränke	336, 407
Seifenspender	90, 309
Servierwagen	92-93, 344
Servierwagen Zubehör	93
Sous-Vide Wasserbäder	200
Sous-Vide Wasserbäder Zubehör	200
Spachtel	262
Speisenausgabewagen	102-103
Spritzschutz	295
Spülcenter	324-325, 399
Spülkörbe	69, 75-78, 292, 298-300
Spülkörbe Zubehör	74, 76, 78, 299
Spülschränke	327
Spültische	324-326, 398-399
Sushivitrinen	286

T

Tablettwagen	344
Tapasvitrinen	397
Teig-Ausrollmaschinen	254-255
Teig-Ausrollmaschinen Zubehör	254-255
Teigknetter	256-257
Teigknetmaschinen Rädersatz	256
Teigschneider	262
Tellerstapler	99-101, 234
Tellerstapler Zubehör	96, 99-100
Tellertransportwagen	95-96
Tellerwärmeschränke	206
Tiefkühlaggregate für Kühlzellen	277
Tiefkühlschränke	39, 41, 270, 273, 375, 377-378, 382-383, 386
Tiefkühlschränke Zubehör	41, 273, 380, 382-385
Tiefkühltische	28-29, 34-35, 268-269
Tiefkühlzellen	276
Tischkühlvitrinen	387, 394-395
Toaster	199, 358
Toilettenpapier-Spender	308
Transportbehälter	108, 109

U

Unterbaukühltische	128-129
Unterbauten Kochgeräte	117
Unterbauten Lavasteingrills	214
Unterbauten Spülmaschinen	293
Untergestelle Heißluftöfen	181
Untergestelle Kombidämpfer	168-169, 171
Untergestelle Nudelmaschinen	253
Untergestelle Pizzaöfen	259-261, 362
Unterschranke Kochgeräte	127, 145
Unterschranke Zubehör	127, 145, 157

V

Vakuumiergeräte	230-233, 348
-----------------	--------------

W

Waagen	228-229, 349
Waagen Zubehör	349
Waffeleisen	210-211
Wandbatterien	79
Wandborde	339, 406
Wandborde Mikrowellen	195
Wandhängeschränke	337, 406
Wandhauben	223-225
Wandhauben Montagekits	227
Wand-Korbhalter	301
Wandkühlregal	389
Wärme-/Gargeräte	8-9
Wärme-/Gargeräte Zubehör	9
Wärmeboxen	105, 106
Wärmeboxen Zubehör	107
Wärmebrücken	205, 207
Wärmemodule Aufsatzborde	338
Wärmeschränke	334, 404
Wärmestrahler	208, 209
Warmhalteplatten	207
Warmhaltestationen	205
Warmhaltevitrinen	394, 396
Weinkühlschränke	278-282
Weinkühlschränke Zubehör	282
Wokpfannen	190, 350
Würstchenherhitzer	201, 356

Z

Zulauftische	72, 295-296
Zutatenbehälter	243

51 Geltungsbereich

- (1) Der vorliegende Katalog wird von der PENTAGAST eG erstellt. Dabei tritt diese nur als Vermittler auf. Der Vertrag kommt mit dem jeweiligen PENTAGAST-Händler (im nachfolgenden „Verkäufer“ genannt) zustande. Es wird ausdrücklich vorbehalten, dass der Katalogsteller, die PENTAGAST Marketing- und Dienstleistungsgesellschaft der Gastronomie- und Großküchenaussatter eG, Ruhrstrauch 4, 36100 Petersberg selbst Vertragspartner wird. In diesem Fall wird der Käufer vor Vertragsabschluss hierüber schriftlich (per E-Mail oder Fax) informiert. Hiervon ungeachtet liegen den abgeschlossenen Verträgen die nachfolgenden allgemeinen Geschäftsbedingungen zugrunde. Abweichende Regelungen vor oder bei Vertragsabschluss bedürfen zu ihrer Wirksamkeit der Schriftform.
- (2) Geltungsbereich für Angebote, Lieferungen und Dienstleistungen ist ausschließlich die Bundesrepublik Deutschland.
- (3) Es werden keine Produkte zum Kauf an Verbraucher im Sinne des § 13 BGB angeboten. Mit Abgabe des Angebotes erklärt der Käufer verbindlich, dass er sein verbindliches Angebot in Ausübung seiner gewerblichen oder selbstständigen beruflichen Tätigkeit abgibt.
- (4) Die Allgemeinen Geschäftsbedingungen in Ihrer jeweils aktuellen Fassung zum Zeitpunkt der Bestellung gelten auch für zukünftige Bestellungen, auch wenn sie nicht nochmals ausdrücklich vereinbart werden.

52 Vertragspreis und Versandkosten

- (1) Alle genannten Preise verstehen sich zuzüglich der zum Lieferzeitpunkt jeweils gültigen gesetzlichen Mehrwertsteuer (derzeit 19%) gegebenenfalls zzgl. Versandkosten und Nachnahmegebühren, wie im Bestellvorgang ersichtlich. Die im Katalog genannten Preise sind unverbindliche Preisempfehlungen. Es gelten die Preise vom Tage der Bestellung. Die Möglichkeit zum Skontoabzug besteht nicht.
- (2) Ab einem Warenwert (netto) in Höhe von 500,00 € erfolgt der Versand innerhalb der BRD (außer deutsche Inseln) frachtfrei (bei Lieferung auf Bergstationen frei Talstation). Bei einem Warenwert (netto) unter 500,00 € entsteht eine Frachtpauschale i.H.v. 10,90 € (bei Lieferung auf Bergstationen frei Talstation). Bei Lieferungen auf deutsche Inseln werden die Frachtkosten nach Aufwand berechnet. Frachtkosten für Versendungen außerhalb der BRD werden nach Aufwand abgerechnet. Die angegebenen Preise für Versand bzw. Anlieferung mit und ohne Dienstleistung beinhalten die Anlieferung mit einem geeigneten Transportmittel in geeigneter Verpackung an die Bordsteinkante der Lieferadresse.
- (3) Bei Zahlung per Nachnahme werden separate Nachnahmegebühren erhoben. Die Höhe der Gebühren ist unter der Rubrik „Versandkosten“ in unserem Hauptkatalog und auf der Internetplattform für Sie zusammengefasst.
- (4) Zahlungen per Kreditkarte sind zur Zeit noch nicht möglich, werden aber zu einem späteren Zeitpunkt eingerichtet werden.
- (5) Alle genannten Preise, auch für Verpackung und Versand, gelten nur innerhalb Deutschlands und nur zum Zeitpunkt der Bestellung. Mit Herausgabe dieses Katalogs werden alle vorherigen Preise und sonstige Angaben über Waren ungültig. Maßgeblich ist jeweils die zum Zeitpunkt der Bestellung gültige Fassung.

53 Vertragsabschluss

- (1) Die Darstellung des Sortiments in diesem Katalog stellt kein Angebot im Sinne des §§ 145 ff BGB, sondern eine Aufforderung zur Bestellung dar. Die Bestellung des Käufers erfolgt über eine E-Mail des Käufers oder telefonisch beim jeweiligen Verkäufer.
- (2) Alle Angebote gelten „solange der Vorrat reicht“, wenn nicht bei den Produkten etwas anderes vermerkt ist. Irrtümer vorbehalten.
- (3) Der Kaufvertrag kommt zustande, wenn der Verkäufer die Bestellung des Käufers durch eine Auftragsbestätigung per E-Mail unmittelbar nach dem Erhalt der Bestellung annimmt.

54 Lieferung

- (1) Die Lieferung erfolgt durch Sendung ab Lager an die vom Käufer mitgeteilte Lieferadresse.
- (2) Angaben über die Lieferfristen sind unverbindlich, soweit nicht ausnahmsweise der Liefertermin verbindlich und schriftlich zugesagt wurde. Jede Lieferung steht unter dem Vorbehalt, dass der Verkäufer selbst rechtzeitig und ordnungsgemäß beliefert wird.
- (3) Sollte ein vom Käufer bestelltes Produkt wider Erwarten trotz rechtzeitiger Disposition aus vom Verkäufer nicht zu vertretenden Gründen nicht verfügbar sein, ist der Verkäufer berechtigt, anstatt des bestellten Produkts ein in Qualität und Preis gleichwertiges Produkt dem Käufer anzubieten oder vom Vertrag zurückzutreten. Der Verkäufer wird den Käufer unverzüglich über die Nichtverfügbarkeit informieren und dem Käufer im Falle des Rücktritts etwa bereits geleistete Zahlungen unverzüglich erstatten.
- (4) Soweit der Verkäufer, aus Gründen, die er zu vertreten hat in Lieferverzug gerät oder eine Lieferung unmöglich wird, und dies nicht auf Vorsatz oder grober Fahrlässigkeit beruht wird die Haftung für Schäden ausgeschlossen. Weitergehende Ansprüche des Käufers sind hiervon unberührt.
- (5) Beruhen Verzögerungen der Lieferung auf Gründen, die der Verkäufer nicht zu vertreten hat (höhere Gewalt, Verschulden Dritter, u. a.) wird die Frist angemessen verlängert. Der Käufer wird hiervon unverzüglich unterrichtet. Dauern die Ursachen der Verzögerung länger als vier Wochen nach Vertragsschluss an, ist jede Partei berechtigt von dem Vertrag zurückzutreten.

55 Fälligkeit und Zahlung

- (1) Die Zahlung kann gegen Vorkasse sowie bei Lieferung per Nachnahme erfolgen.
- (2) Der Verkäufer behält sich nach dem Ergebnis einer Bonitätsprüfung (vgl. § 7) den Ausschluss bestimmter Zahlungsarten, die Nichtannahme des Angebotes des Käufers oder den Rücktritt vom Vertrag vor, soweit der Kaufpreisanspruch des Verkäufers gefährdet ist.
- (3) Wurde Zahlung per Bankinzug vereinbart, so hat der Käufer die für Rücklastschriften, die auf seinem Verschulden, insbesondere infolge mangelnder Kontendeckung beruhen, dem Verkäufer von den beteiligten Kreditinstituten berechneten Kosten sowie eine Bearbeitungspauschale von 5 € zu tragen, sofern der Verkäufer nicht einen höheren oder der Käufer einen geringeren Schaden nachweist.
- (4) Bei Nichtabholung von bestellter Ware ist der Verkäufer berechtigt, dem Käufer eine angemessene Frist zur Abholung zu setzen. Nach erfolglosem Verstreichen der Frist kann der Verkäufer vom Vertrag zurücktreten. Dasselbe gilt, wenn die bestellte Ware unter der vom Käufer angegebenen Anschrift nicht zugestellt werden kann.

56 Bonitätsprüfung, Schufa-Klausel

- (1) Der Käufer willigt ein, dass der Verkäufer seine Daten, die er dem Verkäufer im Rahmen der Kaufanbahnung und der Abwicklung des Kaufvertrages zur Verfügung stellt (Personendaten und Konto-, Kredit- oder Bankkarten-Angaben) an die SCHUFA Holding AG („SCHUFA“) zum Zwecke der Kreditprüfung übermittelt. Unabhängig davon übermittelt der Verkäufer der SCHUFA auch Daten aufgrund nichtvertragsgemäßen Verhaltens (z. B. Forderungsbetrag nach Kündigung, Rücktritt, Kredit- oder Bankkartenmissbrauch). Diese Meldungen dürfen nach dem Bundesdatenschutzgesetz nur erfolgen, soweit dies nach der Abwägung aller betroffenen Interessen zulässig ist.
- (2) Die SCHUFA speichert und übermittelt die Daten für Bonitätsanfragen an ihre Vertragspartner in der EU. Vertragspartner der SCHUFA sind vor allem Kreditinstitute sowie Kreditkarten- und Leasinggesellschaften. Daneben erteilt die SCHUFA auch Auskünfte an Handels-, Telekommunikations- und sonstige Unternehmen, die Leistungen und Lieferungen gegen Kredit gewähren. Zur Schuldnerermittlung gibt die SCHUFA Adressdaten bekannt. Bei der Erteilung von Auskünften kann die SCHUFA ihren Vertragspartnern ergänzend einen aus ihrem Datenbestand errechneten Wahrscheinlichkeitswert zur Beurteilung des Kreditrisikos mitteilen (Score-Verfahren). Die Daten werden nur dann zur Verfügung gestellt, wenn ein berechtigtes Interesse daran glaubhaft dargelegt wurde.
- (3) Auskunft über die zu der Person des Käufers gespeicherten Daten bei den genannten Unternehmen kann der Käufer unter der folgenden Anschrift erhalten: SCHUFA HOLDING AG, Wendenstraße 4, 20097 Hamburg. Weitere Informationen über das SCHUFA-Auskunfts- und Score-Verfahren enthält ein Merkblatt, das unter www.schufa.de eingesehen werden kann oder auf Wunsch dem Käufer vom Verkäufer zur Verfügung gestellt wird.

57 Haftung

- (1) Eine weitergehende Haftung als in diesen Bedingungen vorgesehen, insbesondere auf Schadensersatz, ist ohne Rücksicht auf die Rechtsnatur des geltend gemachten Anspruchs ausgeschlossen. Dies gilt insbesondere für Schadensersatzansprüche aus Verschulden bei Vertragsabschluss, positiver Vertragsverletzung oder wegen deliktischer Ansprüche gem. § 823 BGB und insbesondere für Mangelfolgeschäden, es sei denn, dem Verkäufer fällt eine vorsätzliche oder grob fahrlässige Verletzung wesentlicher Vertragspflichten (Kardinalpflichten) zur Last, oder es handelt sich um die Verletzung des Lebens, des Körpers oder der Gesundheit. Dies gilt nicht für Ansprüche nach dem Produkthaftungsgesetz.
- (2) Der Ausschluss der Haftung gilt im gleichen Umfang für unsere Erfüllungs- und Verrichtungsgehilfen. In jedem Fall ist unsere Haftung auf den zum Zeitpunkt des Vertragsabschlusses voraussehbaren, vertragstypischen Schaden beschränkt.

58 Eigentumsvorbehalt

- (1) Die Ware bleibt bis zur endgültigen und vollständigen Bezahlung Eigentum des Verkäufers.
- (2) Eine Weiterveräußerung, Vermietung, Verpfändung, Sicherungsübereignung, Verarbeitung, sonstige Verfügung oder Umgestaltung ohne ausdrückliche Einwilligung des Verkäufers ist vor Eigentumsübertragung unzulässig.

§9 Transportschäden; Untersuchungs- und Rügepflichten des Käufers

- (1) Werden Waren mit offensichtlichen Schäden an der Verpackung oder am Inhalt angeliefert, so hat der Käufer dies sofort beim Spediteur/Frachtdienst zu reklamieren und die Annahme zu verweigern. Darüber hinaus ist unverzüglich mit dem Verkäufer Kontakt aufzunehmen. Die von uns veröffentlichten Verhaltenshinweise bei Transportschäden sind zu beachten.
- (2) Andere Transportschäden sind unverzüglich nach Entdecken, spätestens 24 Stunden nach Erhalt der Ware beim Spediteur/Frachtdienst zu reklamieren und an den Verkäufer zu melden, § 438 HGB gilt entsprechend.

§10 Gewährleistung / Garantie

- (1) Ist die Ware nachgewiesen mangelhaft, kann der Besteller nach Wahl des Verkäufers die Beseitigung des Mangels oder die Lieferung einer mangelfreien Sache verlangen. Der Verkäufer übernimmt die zum Zweck der Mangelbeseitigung oder Ersatzlieferung anfallenden Aufwendungen (Transport-, Wege-, Arbeits- und Materialkosten), soweit sich diese nicht dadurch erhöhen, dass die Ware nach einem anderen als dem Erfüllungsort der Erstlieferung verbracht wurde. Voraussetzung für Mangelbeseitigung oder Ersatzlieferung ist, dass dem Verkäufer die beanstandete Ware zur Überprüfung bereitgestellt wird. Steckerfertige, nicht an Wasser- und Abwasserleitungen anzuschließende Kleingeräte hat der Käufer auf seine Kosten an die PENTAGAST eG zurückzusenden oder zum Verkäufer zu bringen.
- (2) Ist der Verkäufer nicht zur Mangelbeseitigung oder Ersatzlieferung bereit oder trotz angemessener Fristsetzung nicht in der Lage oder schlägt sie in sonstiger Weise fehl, so ist der Käufer nach seiner Wahl berechtigt, vom Vertrag zurückzutreten oder den Kaufpreis nach Ermessen des Verkäufers zu mindern.
- (3) Weitergehende Ansprüche des Käufers aus Gewährleistung und Garantien sind ausgeschlossen. Der Verkäufer haftet deshalb nicht für Schäden, die nicht am Liefergegenstand selbst entstanden sind; insbesondere haftet er nicht für entgangenen Gewinn oder sonstige Vermögensschäden des Käufers, beispielsweise auf Vertragsstrafen, Betriebsausfall, Arbeitslöhne oder sonstige Mangelfolgeschäden.
- (4) Vorstehende Haftungsfreizeichnung gilt nicht soweit die Schadensursache auf Vorsatz oder grober Fahrlässigkeit beruht. Sie gilt ferner dann nicht, wenn dem Käufer Ansprüche wegen arglistigem Verschweigen eines Mangels oder der Übernahme einer Garantie für die Beschaffenheit der Sache zustehen, insoweit ist unsere Ersatzpflicht jedoch auf den vertragstypischen, vorhersehbaren Schaden begrenzt.
- (5) Die Gewährleistungsfrist beträgt ein Jahr, gerechnet ab Rechnungsstellung. Diese Frist ist eine Verjährungsfrist und gilt auch für Schadensersatzansprüche, soweit sie nicht auf unerlaubter Handlung beruhen. Für Gebrauchtgeräte sind Gewährleistungsansprüche ausgeschlossen. Der Verkäufer ist außerhalb der Gewährleistung nicht dazu verpflichtet Ersatzteile zu beschaffen.
- (6) Bei Reparaturen und Wartungsarbeiten stellen wir unseren Kundendienst nach Maßgabe der jeweils geltenden Berechnungssätze zur Verfügung.
- (7) Fremde oder Kundendienstmonteure des Verkäufers sind nicht berechtigt Garantiezusagen und andere verpflichtende Erklärungen abzugeben.
- (8) Soweit der Kauf für den Käufer und den Verkäufer ein Handelskauf ist, setzen Gewährleistungsrechte des Käufers voraus, dass dieser seinen Untersuchungs- und Rügepflichten nach § 377 HGB ordnungsgemäß nachgekommen ist.
- (9) Ein etwa erforderlicher Anschluss an die Versorgungsleitungen (Strom, Wasser, Dampf, Abwasser, Heißwasser, Gas etc.) ist vom Käufer auf seine Kosten zu veranlassen und darf nur von einem konzessionierten örtlichen Elektrofachmann bzw. Installateur vorgenommen werden. Es besteht keine Haftung für Schäden die durch eine Nichtbeachtung dieser Regelung entstehen.
- (10) Ergänzend und unabhängig von den vorgenannten Gewährleistungsansprüchen wird für die ersten 24 Monate ab Übergabe an Sie eine Garantie auf Beseitigung von Material- und Herstellungsfehlern unter den nachfolgenden Voraussetzungen gewährt. (A) Das Gerät wurde technisch ordnungsgemäß von einem eingetragenen Fachunternehmen für den jeweiligen Bereich (Elektro und/oder Wasser/Sanitär) installiert. (B) das Gerät wurde unter Einweisung durch den Verkäufer in Betrieb genommen. (C) Das Gerät wurde entsprechend der Anweisungen bei der Inbetriebnahme und den Bedienungshinweisen in der Betriebsanleitung ordnungsgemäß betrieben. (D) Es erfolgte eine jährliche Wartung durch die Serviceabteilung des Verkäufers.

§11 Datenschutz

- (1) Aufgrund der durch den Stand der Technik begründeten Möglichkeit von Fehlern bei der Datenverarbeitung und beim Betrieb von Computersoftware und den immer wieder auftretenden Problemen des Internets selbst, kann der Verkäufer auch keinen unbedingt immer fehlerfreien Betrieb des Onlineportals www.cookmax.de garantieren. Der Verkäufer haftet deshalb nicht für Schäden, die darauf beruhen, dass infolge technischer Mängel möglicherweise von Käufer abgegebene Kaufangebote nicht bei ihm eingehen oder dort nicht berücksichtigt werden. Ausgenommen ist ein etwaiger Vorsatz des Verkäufers.
- (2) Der Verkäufer gewährleistet, dass er die anlässlich von Bestellungen anfallenden Käuferdaten lediglich im Zusammenhang mit der Abwicklung der Bestellung erhebt, bearbeitet, speichert und nutzt sowie zu internen Marktforschungs- und zu eigenen oder PENTAGAST eG Marketingzwecken. Der Verkäufer wird Käuferdaten nur zur Bestellabwicklung an verbundene Unternehmen weitergeben. Darüber hinaus betreibt der Verkäufer zur Kreditprüfung einen Austausch von Daten mit anderen PENTAGAST-Mitgliedern, der PENTAGAST eG und soweit erforderlich mit Auskunftsdateien.
- (3) Der Käufer ist jederzeit berechtigt der Datennutzung für interne Zwecke des Verkäufers oder der PENTAGAST eG durch die Übersendung einer entsprechenden E-Mail an info@pentagast.de zu widersprechen. Der Verkäufer und die PENTAGAST eG werden keine Käuferdaten über den vorgenannten Rahmen hinaus nutzen oder weitergeben.

§12 Schlussbestimmungen

- (1) Der Käufer ist damit einverstanden, dass die von ihm angegebene E-Mail-Adresse vom Verkäufer an den Paketdienstleister übermittelt und von diesem im Rahmen der Paketzustellung genutzt werden darf. Diese Einwilligung kann vom Käufer jederzeit widerrufen werden. Im Falle des Widerrufs hat der Kunde keine Möglichkeit mehr, direkt Einfluss auf die Zustellung der im Versand befindlichen Pakete zu nehmen. Einen etwaigen Widerruf senden Sie bitte an folgende Adresse: cookmax / PENTAGAST eG, Ruhrstrauch 4, 36100 Petersberg – E-Mail: info@cookmax.de
- (2) Auf diesen Vertrag ist ausschließlich deutsches Recht unter ausdrücklichem Ausschluss des UN-Kaufrechtes anwendbar.
- (3) Erfüllungsort und Gerichtsstand ist der jeweilige Sitz des Verkäufers.

Impressum

cookmax ist eine Marke der
PENTAGAST Marketing- und Dienstleistungsgesellschaft der Gastronomie- und Großküchenausstatter eG | Ruhrstrauch 4 | 36100 Petersberg

Vorstand: Thomas Bahr, Winfried Menke
Aufsichtsratsvorsitzender: Harald Fuchs
Amtsgericht Fulda GenR 138

Für Druckfehler wird keine Haftung übernommen. Alle Maßangaben und Anschlusswerte beruhen auf Angaben der Hersteller. Technische Änderungen durch den Hersteller sowie Preisänderungen bleiben vorbehalten. Die Lieferung erfolgt ab Werk. Es gelten die vorangehenden Allgemeinen Geschäftsbedingungen. Nachdruck, auch auszugsweise, sowie Vervielfältigung auf fotomechanischen oder anderen Wegen, Einspeisung in elektronische Datenspeicherungs- und verarbeitungssysteme, Übernahme der Katalogein- und unterteilung und Verwendung von Ausschnitten zu Werbezwecken sind verboten und werden wegen Verstoß gegen das Wettbewerbsrecht bzw. Verletzung des Urheberrechts strafrechtlich verfolgt. Alle im Katalog abgebildeten Fotos und Logos sind urheberrechtlich geschützt. Mit dem Erscheinen dieses Kataloges verlieren alle anderen Kataloge/Preislisten ihre Gültigkeit.

Alle Preise verstehen sich zzgl. gesetzlicher Mehrwertsteuer.

© 2024 by PENTAGAST eG. Alle Rechte vorbehalten.



www.cookmax.de

